

## КАРТА-ПЛАН ТЕРРИТОРИИ

### Пояснительная записка

#### 1. Сведения о территории выполнения комплексных кадастровых работ:

*Архангельская обл., Няндомский м.о., п. Шалакуша, 29:12:090110*

(наименование субъекта Российской Федерации, муниципального образования, населенного пункта, уникальные учетные номера кадастровых кварталов, иные сведения, позволяющие определить местоположение территории, на которой выполняются комплексные кадастровые работы, например, наименование садоводческого или огороднического некоммерческого товарищества, гаражного кооператива, элемента планировочной структуры)

#### 2. Основания выполнения комплексных кадастровых работ:

Наименование, дата и номер документа, на основании которого выполняются комплексные кадастровые работы:

*Муниципальный контракт на выполнение комплексных кадастровых работ № 0124300012024000001 от 26 февраля 2024 г.*

#### 3. Дата подготовки карты-плана территории: 17 октября 2024 г.

#### 4. Сведения о заказчике(ах) комплексных кадастровых работ:

В отношении юридического лица, органа местного самоуправления муниципального района, муниципального округа или городского округа либо уполномоченного исполнительного органа государственной власти субъекта Российской Федерации:

полное или сокращенное (в случае, если имеется) наименование: *Комитет по управлению муниципальным имуществом и земельными ресурсами администрации Няндомского муниципального округа Архангельской области*

основной государственный регистрационный номер: 1022901415558

идентификационный номер налогоплательщика: 2918001587

В отношении физического лица или представителя физических или юридических лиц:

фамилия, имя, отчество (последнее - при наличии): —

страховой номер индивидуального лицевого счета в системе обязательного пенсионного страхования Российской Федерации (СНИЛС): —

Наименование и реквизиты документа, подтверждающие полномочия представителя заказчика(ов) комплексных кадастровых работ:

—

Адрес электронной почты (для направления уведомления о результатах внесения сведений в Единый государственный реестр недвижимости):

kumi@nyan-doma.ru

#### 5. Сведения об исполнителе комплексных кадастровых работ:

Полное или сокращенное (в случае, если имеется) наименование и адрес юридического лица, с которым заключен государственный или муниципальный контракт либо договор подряда на выполнение комплексных кадастровых работ:

ООО "ЦЕНТР НЕДВИЖИМОСТИ 2КАД", адрес: 170100, Тверская обл, Тверь г, Радищева б-р, дом.12, помещ.7

Фамилия, имя. отчество кадастрового инженера (последнее - при наличии): Семенов Николай Анатольевич

и основной государственный регистрационный номер кадастрового инженера индивидуального предпринимателя (ОГРНИП): —

Страховой номер индивидуального лицевого счета в системе обязательного пенсионного страхования Российской Федерации (СНИЛС) кадастрового инженера: 123-582-179-49

Уникальный реестровый номер кадастрового инженера в реестре саморегулируемой организации кадастровых инженеров и дата внесения сведений о физическом лице в такой реестр: 2394, 10 ноября 2016 г.

Полное или (в случае, если имеется) сокращенное наименование саморегулируемой организации кадастровых инженеров, членом которой является кадастровый инженер: СРО КИ Ассоциация СРО "ОПКД"

Контактный телефон: 8(4822)41-57-68

Почтовый адрес и адрес электронной почты, по которым осуществляется связь с кадастровым инженером: 170100, г. Тверь, бульвар Радищева, д. 12, semenov@2kad.ru

6. Перечень документов, использованных при подготовке карты-плана территории:

№ п/п	Реквизиты документа				
	Вид	Дата	Номер	Наименование	Иные сведения
1	2	3	4	5	6
1	Иной документ	23 апреля 2021 г.	33-п	Правила землепользования и застройки части территории Няндомского муниципального округа Архангельской области	—
2	Кадастровая выписка о земельном участке, выдан: Филиал публично-правовой компании "Роскадастр" по Архангельской области и Ненецкому автономному округу	15 ноября 2023 г.	КУВИ-001/2023-258421416	Выписка из ЕГРН об объекте недвижимости (земельный участок)	—
3	Кадастровая выписка о земельном участке, выдан: Филиал публично-правовой компании "Роскадастр" по Архангельской области и Ненецкому автономному округу	20 ноября 2023 г.	КУВИ-001/2023-261544615	Выписка из ЕГРН об объекте недвижимости (земельный участок)	—

1	2	3	4	5	6
4	Кадастровая выписка о земельном участке, выдан: Филиал публично-правовой компании "Роскадастр" по Архангельской области и Ненецкому автономному округу	20 ноября 2023 г.	КУВИ-001/2023-261553612	Выписка из ЕГРН об объекте недвижимости (земельный участок)	—
5	Кадастровая выписка о земельном участке, выдан: Филиал публично-правовой компании "Роскадастр" по Архангельской области и Ненецкому автономному округу	15 ноября 2023 г.	КУВИ-001/2023-258016587	Выписка из ЕГРН об объекте недвижимости (земельный участок)	—
6	Кадастровая выписка о земельном участке, выдан: Филиал публично-правовой компании "Роскадастр" по Архангельской области и Ненецкому автономному округу	29 ноября 2023 г.	КУВИ-001/2023-268985525	Выписка из ЕГРН об объекте недвижимости (земельный участок)	—
7	Кадастровая выписка о земельном участке, выдан: Филиал публично-правовой компании "Роскадастр" по Архангельской области и Ненецкому автономному округу	23 ноября 2023 г.	КУВИ-001/2023-264594305	Выписка из ЕГРН об объекте недвижимости (земельный участок)	—
8	Кадастровая выписка о земельном участке, выдан: Филиал публично-правовой компании "Роскадастр" по Архангельской области и Ненецкому автономному округу	15 ноября 2023 г.	КУВИ-001/2023-258406531	Выписка из ЕГРН об объекте недвижимости (земельный участок)	—
9	Кадастровая выписка о земельном участке, выдан: Филиал публично-правовой компании "Роскадастр" по Архангельской области и Ненецкому автономному округу	20 ноября 2023 г.	КУВИ-001/2023-261540471	Выписка из ЕГРН об объекте недвижимости (земельный участок)	—
10	Кадастровая выписка о земельном участке, выдан: Филиал публично-правовой компании "Роскадастр" по Архангельской области и Ненецкому автономному округу	15 ноября 2023 г.	КУВИ-001/2023-258406517	Выписка из ЕГРН об объекте недвижимости (земельный участок)	—

1	2	3	4	5	6
11	Кадастровая выписка о земельном участке, выдан: Филиал публично-правовой компании "Роскадастр" по Архангельской области и Ненецкому автономному округу	20 ноября 2023 г.	КУВИ-001/2023-261541124	Выписка из ЕГРН об объекте недвижимости (земельный участок)	—
12	Кадастровая выписка о земельном участке, выдан: Филиал публично-правовой компании "Роскадастр" по Архангельской области и Ненецкому автономному округу	20 ноября 2023 г.	КУВИ-001/2023-261540329	Выписка из ЕГРН об объекте недвижимости (земельный участок)	—
13	Кадастровая выписка о земельном участке, выдан: Филиал публично-правовой компании "Роскадастр" по Архангельской области и Ненецкому автономному округу	15 ноября 2023 г.	КУВИ-001/2023-258406646	Выписка из ЕГРН об объекте недвижимости (земельный участок)	—
14	Кадастровая выписка о земельном участке, выдан: Филиал публично-правовой компании "Роскадастр" по Архангельской области и Ненецкому автономному округу	20 ноября 2023 г.	КУВИ-001/2023-261569590	Выписка из ЕГРН об объекте недвижимости (земельный участок)	—
15	Кадастровая выписка о земельном участке, выдан: Филиал публично-правовой компании "Роскадастр" по Архангельской области и Ненецкому автономному округу	15 ноября 2023 г.	КУВИ-001/2023-258129655	Выписка из ЕГРН об объекте недвижимости (земельный участок)	—
16	Кадастровая выписка о земельном участке, выдан: Филиал публично-правовой компании "Роскадастр" по Архангельской области и Ненецкому автономному округу	20 ноября 2023 г.	КУВИ-001/2023-261553334	Выписка из ЕГРН об объекте недвижимости (земельный участок)	—
17	Кадастровая выписка о земельном участке, выдан: Филиал публично-правовой компании "Роскадастр" по Архангельской области и Ненецкому автономному округу	15 ноября 2023 г.	КУВИ-001/2023-258389420	Выписка из ЕГРН об объекте недвижимости (земельный участок)	—

1	2	3	4	5	6
18	Кадастровая выписка о земельном участке, выдан: Филиал публично-правовой компании "Роскадастр" по Архангельской области и Ненецкому автономному округу	15 ноября 2023 г.	КУВИ-001/2023-257982666	Выписка из ЕГРН об объекте недвижимости (земельный участок)	—
19	Кадастровая выписка о земельном участке, выдан: Филиал публично-правовой компании "Роскадастр" по Архангельской области и Ненецкому автономному округу	20 ноября 2023 г.	КУВИ-001/2023-261568837	Выписка из ЕГРН об объекте недвижимости (земельный участок)	—
20	Кадастровая выписка о земельном участке, выдан: Филиал публично-правовой компании "Роскадастр" по Архангельской области и Ненецкому автономному округу	20 ноября 2023 г.	КУВИ-001/2023-261540722	Выписка из ЕГРН об объекте недвижимости (земельный участок)	—
21	Кадастровая выписка о земельном участке, выдан: Филиал публично-правовой компании "Роскадастр" по Архангельской области и Ненецкому автономному округу	24 ноября 2023 г.	КУВИ-001/2023-265928235	Выписка из ЕГРН об объекте недвижимости (земельный участок)	—
22	Кадастровая выписка о земельном участке, выдан: Филиал публично-правовой компании "Роскадастр" по Архангельской области и Ненецкому автономному округу	15 ноября 2023 г.	КУВИ-001/2023-258015639	Выписка из ЕГРН об объекте недвижимости (земельный участок)	—
23	Кадастровая выписка о земельном участке, выдан: Филиал публично-правовой компании "Роскадастр" по Архангельской области и Ненецкому автономному округу	15 ноября 2023 г.	КУВИ-001/2023-258113469	Выписка из ЕГРН об объекте недвижимости (земельный участок)	—
24	Кадастровая выписка о земельном участке, выдан: Филиал публично-правовой компании "Роскадастр" по Архангельской области и Ненецкому автономному округу	15 ноября 2023 г.	КУВИ-001/2023-258226137	Выписка из ЕГРН об объекте недвижимости (земельный участок)	—

1	2	3	4	5	6
25	Кадастровая выписка о земельном участке, выдан: Филиал публично-правовой компании "Роскадастр" по Архангельской области и Ненецкому автономному округу	15 ноября 2023 г.	КУВИ-001/2023-258389455	Выписка из ЕГРН об объекте недвижимости (земельный участок)	—
26	Кадастровая выписка о земельном участке, выдан: Филиал публично-правовой компании "Роскадастр" по Архангельской области и Ненецкому автономному округу	15 ноября 2023 г.	КУВИ-001/2023-258377635	Выписка из ЕГРН об объекте недвижимости (земельный участок)	—
27	Кадастровая выписка о земельном участке, выдан: Филиал публично-правовой компании "Роскадастр" по Архангельской области и Ненецкому автономному округу	15 ноября 2023 г.	КУВИ-001/2023-258246551	Выписка из ЕГРН об объекте недвижимости (земельный участок)	—
28	Кадастровая выписка о земельном участке, выдан: Филиал публично-правовой компании "Роскадастр" по Архангельской области и Ненецкому автономному округу	15 ноября 2023 г.	КУВИ-001/2023-258018852	Выписка из ЕГРН об объекте недвижимости (земельный участок)	—
29	Кадастровая выписка о земельном участке, выдан: Филиал публично-правовой компании "Роскадастр" по Архангельской области и Ненецкому автономному округу	15 ноября 2023 г.	КУВИ-001/2023-258377807	Выписка из ЕГРН об объекте недвижимости (земельный участок)	—
30	Кадастровая выписка о земельном участке, выдан: Филиал публично-правовой компании "Роскадастр" по Архангельской области и Ненецкому автономному округу	15 ноября 2023 г.	КУВИ-001/2023-258199346	Выписка из ЕГРН об объекте недвижимости (земельный участок)	—
31	Кадастровая выписка о земельном участке, выдан: Филиал публично-правовой компании "Роскадастр" по Архангельской области и Ненецкому автономному округу	15 ноября 2023 г.	КУВИ-001/2023-258041771	Выписка из ЕГРН об объекте недвижимости (земельный участок)	—

1	2	3	4	5	6
32	Кадастровая выписка о земельном участке, выдан: Филиал публично-правовой компании "Роскадастр" по Архангельской области и Ненецкому автономному округу	15 ноября 2023 г.	КУВИ-001/2023-258421895	Выписка из ЕГРН об объекте недвижимости (земельный участок)	—
33	Кадастровая выписка о земельном участке, выдан: Филиал публично-правовой компании "Роскадастр" по Архангельской области и Ненецкому автономному округу	17 ноября 2023 г.	КУВИ-001/2023-258038534	Выписка из ЕГРН об объекте недвижимости (земельный участок)	—
34	Кадастровая выписка о земельном участке, выдан: Филиал публично-правовой компании "Роскадастр" по Архангельской области и Ненецкому автономному округу	15 ноября 2023 г.	КУВИ-001/2023-258113958	Выписка из ЕГРН об объекте недвижимости (земельный участок)	—
35	Кадастровая выписка о земельном участке, выдан: Филиал публично-правовой компании "Роскадастр" по Архангельской области и Ненецкому автономному округу	17 ноября 2023 г.	КУВИ-001/2023-258039996	Выписка из ЕГРН об объекте недвижимости (земельный участок)	—
36	Кадастровая выписка о земельном участке, выдан: Филиал публично-правовой компании "Роскадастр" по Архангельской области и Ненецкому автономному округу	20 ноября 2023 г.	КУВИ-001/2023-261553724	Выписка из ЕГРН об объекте недвижимости (земельный участок)	—
37	Кадастровая выписка о земельном участке, выдан: Филиал публично-правовой компании "Роскадастр" по Архангельской области и Ненецкому автономному округу	20 ноября 2023 г.	КУВИ-001/2023-261553479	Выписка из ЕГРН об объекте недвижимости (земельный участок)	—
38	Кадастровая выписка о земельном участке, выдан: Филиал публично-правовой компании "Роскадастр" по Архангельской области и Ненецкому автономному округу	15 ноября 2023 г.	КУВИ-001/2023-258216541	Выписка из ЕГРН об объекте недвижимости (земельный участок)	—

1	2	3	4	5	6
39	Кадастровая выписка о земельном участке, выдан: Филиал публично-правовой компании "Роскадастр" по Архангельской области и Ненецкому автономному округу	15 ноября 2023 г.	КУВИ-001/2023-258377730	Выписка из ЕГРН об объекте недвижимости (земельный участок)	—
40	Кадастровая выписка о земельном участке, выдан: Филиал публично-правовой компании "Роскадастр" по Архангельской области и Ненецкому автономному округу	15 ноября 2023 г.	КУВИ-001/2023-258397644	Выписка из ЕГРН об объекте недвижимости (земельный участок)	—
41	Кадастровая выписка о земельном участке, выдан: Филиал публично-правовой компании "Роскадастр" по Архангельской области и Ненецкому автономному округу	29 ноября 2023 г.	КУВИ-001/2023-268985586	Выписка из ЕГРН об объекте недвижимости (земельный участок)	—
42	Кадастровая выписка о земельном участке, выдан: Филиал публично-правовой компании "Роскадастр" по Архангельской области и Ненецкому автономному округу	15 ноября 2023 г.	КУВИ-001/2023-258367215	Выписка из ЕГРН об объекте недвижимости (земельный участок)	—
43	Кадастровая выписка о земельном участке, выдан: Филиал публично-правовой компании "Роскадастр" по Архангельской области и Ненецкому автономному округу	15 ноября 2023 г.	КУВИ-001/2023-258421538	Выписка из ЕГРН об объекте недвижимости (земельный участок)	—
44	Кадастровая выписка о земельном участке, выдан: Филиал публично-правовой компании "Роскадастр" по Архангельской области и Ненецкому автономному округу	15 ноября 2023 г.	КУВИ-001/2023-258129570	Выписка из ЕГРН об объекте недвижимости (земельный участок)	—
45	Кадастровая выписка о земельном участке, выдан: Филиал публично-правовой компании "Роскадастр" по Архангельской области и Ненецкому автономному округу	15 ноября 2023 г.	КУВИ-001/2023-258406584	Выписка из ЕГРН об объекте недвижимости (земельный участок)	—



1	2	3	4	5	6
46	Кадастровая выписка о земельном участке, выдан: Филиал публично-правовой компании "Роскадастр" по Архангельской области и Ненецкому автономному округу	15 ноября 2023 г.	КУВИ-001/2023-258226187	Выписка из ЕГРН об объекте недвижимости (земельный участок)	—
47	Кадастровая выписка о земельном участке, выдан: Филиал публично-правовой компании "Роскадастр" по Архангельской области и Ненецкому автономному округу	15 ноября 2023 г.	КУВИ-001/2023-258377786	Выписка из ЕГРН об объекте недвижимости (земельный участок)	—
48	Кадастровая выписка о земельном участке, выдан: Филиал публично-правовой компании "Роскадастр" по Архангельской области и Ненецкому автономному округу	15 ноября 2023 г.	КУВИ-001/2023-258113689	Выписка из ЕГРН об объекте недвижимости (земельный участок)	—
49	Кадастровая выписка о земельном участке, выдан: Филиал публично-правовой компании "Роскадастр" по Архангельской области и Ненецкому автономному округу	15 ноября 2023 г.	КУВИ-001/2023-258389379	Выписка из ЕГРН об объекте недвижимости (земельный участок)	—
50	Кадастровая выписка о земельном участке, выдан: Филиал публично-правовой компании "Роскадастр" по Архангельской области и Ненецкому автономному округу	20 ноября 2023 г.	КУВИ-001/2023-261568842	Выписка из ЕГРН об объекте недвижимости (земельный участок)	—
51	Кадастровая выписка о земельном участке, выдан: Филиал публично-правовой компании "Роскадастр" по Архангельской области и Ненецкому автономному округу	15 ноября 2023 г.	КУВИ-001/2023-258389426	Выписка из ЕГРН об объекте недвижимости (земельный участок)	—
52	Кадастровая выписка о земельном участке, выдан: Филиал публично-правовой компании "Роскадастр" по Архангельской области и Ненецкому автономному округу	20 ноября 2023 г.	КУВИ-001/2023-261540770	Выписка из ЕГРН об объекте недвижимости (земельный участок)	—

1	2	3	4	5	6
53	Кадастровая выписка о земельном участке, выдан: Филиал публично-правовой компании "Роскадастр" по Архангельской области и Ненецкому автономному округу	15 ноября 2023 г.	КУВИ-001/2023-258421421	Выписка из ЕГРН об объекте недвижимости (земельный участок)	—
54	Кадастровая выписка о земельном участке, выдан: Филиал публично-правовой компании "Роскадастр" по Архангельской области и Ненецкому автономному округу	23 ноября 2023 г.	КУВИ-001/2023-264594330	Выписка из ЕГРН об объекте недвижимости (земельный участок)	—
55	Кадастровая выписка о земельном участке, выдан: Филиал публично-правовой компании "Роскадастр" по Архангельской области и Ненецкому автономному округу	23 ноября 2023 г.	КУВИ-001/2023-264594674	Выписка из ЕГРН об объекте недвижимости (земельный участок)	—
56	Кадастровая выписка о земельном участке, выдан: Филиал публично-правовой компании "Роскадастр" по Архангельской области и Ненецкому автономному округу	20 ноября 2023 г.	КУВИ-001/2023-261553428	Выписка из ЕГРН об объекте недвижимости (земельный участок)	—
57	Кадастровая выписка о земельном участке, выдан: Филиал публично-правовой компании "Роскадастр" по Архангельской области и Ненецкому автономному округу	15 ноября 2023 г.	КУВИ-001/2023-257982710	Выписка из ЕГРН об объекте недвижимости (земельный участок)	—
58	Кадастровая выписка о земельном участке, выдан: Филиал публично-правовой компании "Роскадастр" по Архангельской области и Ненецкому автономному округу	20 ноября 2023 г.	КУВИ-001/2023-261569002	Выписка из ЕГРН об объекте недвижимости (земельный участок)	—
59	Кадастровая выписка о земельном участке, выдан: Филиал публично-правовой компании "Роскадастр" по Архангельской области и Ненецкому автономному округу	20 ноября 2023 г.	КУВИ-001/2023-261569004	Выписка из ЕГРН об объекте недвижимости (земельный участок)	—

1	2	3	4	5	6
60	Кадастровая выписка о земельном участке, выдан: Филиал публично-правовой компании "Роскадастр" по Архангельской области и Ненецкому автономному округу	23 ноября 2023 г.	КУВИ-001/2023-264604527	Выписка из ЕГРН об объекте недвижимости (земельный участок)	—
61	Кадастровая выписка о земельном участке, выдан: Филиал публично-правовой компании "Роскадастр" по Архангельской области и Ненецкому автономному округу	15 ноября 2023 г.	КУВИ-001/2023-258389464	Выписка из ЕГРН об объекте недвижимости (земельный участок)	—
62	Кадастровая выписка о земельном участке, выдан: Филиал публично-правовой компании "Роскадастр" по Архангельской области и Ненецкому автономному округу	15 ноября 2023 г.	КУВИ-001/2023-258239738	Выписка из ЕГРН об объекте недвижимости (земельный участок)	—
63	Кадастровая выписка о земельном участке, выдан: Филиал публично-правовой компании "Роскадастр" по Архангельской области и Ненецкому автономному округу	15 ноября 2023 г.	КУВИ-001/2023-258406495	Выписка из ЕГРН об объекте недвижимости (земельный участок)	—
64	Кадастровая выписка о земельном участке, выдан: Филиал публично-правовой компании "Роскадастр" по Архангельской области и Ненецкому автономному округу	15 ноября 2023 г.	КУВИ-001/2023-258389398	Выписка из ЕГРН об объекте недвижимости (земельный участок)	—
65	Кадастровая выписка о земельном участке, выдан: Филиал публично-правовой компании "Роскадастр" по Архангельской области и Ненецкому автономному округу	15 ноября 2023 г.	КУВИ-001/2023-258019804	Выписка из ЕГРН об объекте недвижимости (земельный участок)	—
66	Кадастровая выписка о земельном участке, выдан: Филиал публично-правовой компании "Роскадастр" по Архангельской области и Ненецкому автономному округу	20 ноября 2023 г.	КУВИ-001/2023-261569104	Выписка из ЕГРН об объекте недвижимости (земельный участок)	—

1	2	3	4	5	6
67	Кадастровая выписка о земельном участке, выдан: Филиал публично-правовой компании "Роскадастр" по Архангельской области и Ненецкому автономному округу	15 ноября 2023 г.	КУВИ-001/2023-258421691	Выписка из ЕГРН об объекте недвижимости (земельный участок)	—
68	Кадастровая выписка о земельном участке, выдан: Филиал публично-правовой компании "Роскадастр" по Архангельской области и Ненецкому автономному округу	15 ноября 2023 г.	КУВИ-001/2023-257971240	Выписка из ЕГРН об объекте недвижимости (земельный участок)	—
69	Кадастровая выписка о земельном участке, выдан: Филиал публично-правовой компании "Роскадастр" по Архангельской области и Ненецкому автономному округу	15 ноября 2023 г.	КУВИ-001/2023-258377770	Выписка из ЕГРН об объекте недвижимости (земельный участок)	—
70	Кадастровая выписка о земельном участке, выдан: Филиал публично-правовой компании "Роскадастр" по Архангельской области и Ненецкому автономному округу	15 ноября 2023 г.	КУВИ-001/2023-258406511	Выписка из ЕГРН об объекте недвижимости (земельный участок)	—
71	Кадастровая выписка о земельном участке, выдан: Филиал публично-правовой компании "Роскадастр" по Архангельской области и Ненецкому автономному округу	15 ноября 2023 г.	КУВИ-001/2023-258199343	Выписка из ЕГРН об объекте недвижимости (земельный участок)	—
72	Кадастровая выписка о земельном участке, выдан: Филиал публично-правовой компании "Роскадастр" по Архангельской области и Ненецкому автономному округу	15 ноября 2023 г.	КУВИ-001/2023-258421561	Выписка из ЕГРН об объекте недвижимости (земельный участок)	—
73	Кадастровая выписка о земельном участке, выдан: Филиал публично-правовой компании "Роскадастр" по Архангельской области и Ненецкому автономному округу	15 ноября 2023 г.	КУВИ-001/2023-258207340	Выписка из ЕГРН об объекте недвижимости (земельный участок)	—

1	2	3	4	5	6
74	Кадастровая выписка о земельном участке, выдан: Филиал публично-правовой компании "Роскадастр" по Архангельской области и Ненецкому автономному округу	29 ноября 2023 г.	КУВИ-001/2023-268985548	Выписка из ЕГРН об объекте недвижимости (земельный участок)	—
75	Кадастровая выписка о земельном участке, выдан: Филиал публично-правовой компании "Роскадастр" по Архангельской области и Ненецкому автономному округу	15 ноября 2023 г.	КУВИ-001/2023-258013626	Выписка из ЕГРН об объекте недвижимости (земельный участок)	—
76	Кадастровая выписка о земельном участке, выдан: Филиал публично-правовой компании "Роскадастр" по Архангельской области и Ненецкому автономному округу	29 ноября 2023 г.	КУВИ-001/2023-268985591	Выписка из ЕГРН об объекте недвижимости (земельный участок)	—
77	Кадастровая выписка о земельном участке, выдан: Филиал публично-правовой компании "Роскадастр" по Архангельской области и Ненецкому автономному округу	29 ноября 2023 г.	КУВИ-001/2023-268985580	Выписка из ЕГРН об объекте недвижимости (земельный участок)	—
78	Кадастровая выписка о земельном участке, выдан: Филиал публично-правовой компании "Роскадастр" по Архангельской области и Ненецкому автономному округу	15 ноября 2023 г.	КУВИ-001/2023-258216540	Выписка из ЕГРН об объекте недвижимости (земельный участок)	—
79	Кадастровая выписка о земельном участке, выдан: Филиал публично-правовой компании "Роскадастр" по Архангельской области и Ненецкому автономному округу	15 ноября 2023 г.	КУВИ-001/2023-258129563	Выписка из ЕГРН об объекте недвижимости (земельный участок)	—
80	Кадастровая выписка о земельном участке, выдан: Филиал публично-правовой компании "Роскадастр" по Архангельской области и Ненецкому автономному округу	15 ноября 2023 г.	КУВИ-001/2023-258389365	Выписка из ЕГРН об объекте недвижимости (земельный участок)	—

1	2	3	4	5	6
81	Кадастровая выписка о земельном участке, выдан: Филиал публично-правовой компании "Роскадастр" по Архангельской области и Ненецкому автономному округу	23 ноября 2023 г.	КУВИ-001/2023-264594372	Выписка из ЕГРН об объекте недвижимости (земельный участок)	—
82	Кадастровая выписка о земельном участке, выдан: Филиал публично-правовой компании "Роскадастр" по Архангельской области и Ненецкому автономному округу	15 ноября 2023 г.	КУВИ-001/2023-258406523	Выписка из ЕГРН об объекте недвижимости (земельный участок)	—
83	Кадастровая выписка о земельном участке, выдан: Филиал публично-правовой компании "Роскадастр" по Архангельской области и Ненецкому автономному округу	15 ноября 2023 г.	КУВИ-001/2023-258239732	Выписка из ЕГРН об объекте недвижимости (земельный участок)	—
84	Кадастровая выписка о земельном участке, выдан: Филиал публично-правовой компании "Роскадастр" по Архангельской области и Ненецкому автономному округу	20 ноября 2023 г.	КУВИ-001/2023-261553615	Выписка из ЕГРН об объекте недвижимости (земельный участок)	—
85	Кадастровая выписка о земельном участке, выдан: Филиал публично-правовой компании "Роскадастр" по Архангельской области и Ненецкому автономному округу	17 ноября 2023 г.	КУВИ-001/2023-258036558	Выписка из ЕГРН об объекте недвижимости (земельный участок)	—
86	Кадастровая выписка о земельном участке, выдан: Филиал публично-правовой компании "Роскадастр" по Архангельской области и Ненецкому автономному округу	15 ноября 2023 г.	КУВИ-001/2023-258226155	Выписка из ЕГРН об объекте недвижимости (земельный участок)	—
87	Кадастровая выписка о земельном участке, выдан: Филиал публично-правовой компании "Роскадастр" по Архангельской области и Ненецкому автономному округу	15 ноября 2023 г.	КУВИ-001/2023-258367112	Выписка из ЕГРН об объекте недвижимости (земельный участок)	—

1	2	3	4	5	6
88	Кадастровая выписка о земельном участке, выдан: Филиал публично-правовой компании "Роскадастр" по Архангельской области и Ненецкому автономному округу	15 ноября 2023 г.	КУВИ-001/2023-258239752	Выписка из ЕГРН об объекте недвижимости (земельный участок)	—
89	Кадастровая выписка о земельном участке, выдан: Филиал публично-правовой компании "Роскадастр" по Архангельской области и Ненецкому автономному округу	15 ноября 2023 г.	КУВИ-001/2023-258377628	Выписка из ЕГРН об объекте недвижимости (земельный участок)	—
90	Кадастровая выписка о земельном участке, выдан: Филиал публично-правовой компании "Роскадастр" по Архангельской области и Ненецкому автономному округу	24 ноября 2023 г.	КУВИ-001/2023-265936233	Выписка из ЕГРН об объекте недвижимости (земельный участок)	—
91	Кадастровая выписка о земельном участке, выдан: Филиал публично-правовой компании "Роскадастр" по Архангельской области и Ненецкому автономному округу	15 ноября 2023 г.	КУВИ-001/2023-258246725	Выписка из ЕГРН об объекте недвижимости (земельный участок)	—
92	Кадастровая выписка о земельном участке, выдан: Филиал публично-правовой компании "Роскадастр" по Архангельской области и Ненецкому автономному округу	20 ноября 2023 г.	КУВИ-001/2023-261569113	Выписка из ЕГРН об объекте недвижимости (земельный участок)	—
93	Кадастровая выписка о земельном участке, выдан: Филиал публично-правовой компании "Роскадастр" по Архангельской области и Ненецкому автономному округу	15 ноября 2023 г.	КУВИ-001/2023-258367278	Выписка из ЕГРН об объекте недвижимости (земельный участок)	—
94	Кадастровая выписка о земельном участке, выдан: Филиал публично-правовой компании "Роскадастр" по Архангельской области и Ненецкому автономному округу	15 ноября 2023 г.	КУВИ-001/2023-258377828	Выписка из ЕГРН об объекте недвижимости (земельный участок)	—

1	2	3	4	5	6
95	Кадастровая выписка о земельном участке, выдан: Филиал публично-правовой компании "Роскадастр" по Архангельской области и Ненецкому автономному округу	15 ноября 2023 г.	КУВИ-001/2023-258216556	Выписка из ЕГРН об объекте недвижимости (земельный участок)	—
96	Кадастровая выписка о земельном участке, выдан: Филиал публично-правовой компании "Роскадастр" по Архангельской области и Ненецкому автономному округу	15 ноября 2023 г.	КУВИ-001/2023-257983200	Выписка из ЕГРН об объекте недвижимости (земельный участок)	—
97	Кадастровая выписка о земельном участке, выдан: Филиал публично-правовой компании "Роскадастр" по Архангельской области и Ненецкому автономному округу	15 ноября 2023 г.	КУВИ-001/2023-258239691	Выписка из ЕГРН об объекте недвижимости (земельный участок)	—
98	Кадастровая выписка о земельном участке, выдан: Филиал публично-правовой компании "Роскадастр" по Архангельской области и Ненецкому автономному округу	15 ноября 2023 г.	КУВИ-001/2023-258207413	Выписка из ЕГРН об объекте недвижимости (земельный участок)	—
99	Кадастровая выписка о земельном участке, выдан: Филиал публично-правовой компании "Роскадастр" по Архангельской области и Ненецкому автономному округу	20 ноября 2023 г.	КУВИ-001/2023-261553227	Выписка из ЕГРН об объекте недвижимости (земельный участок)	—
100	Кадастровая выписка о земельном участке, выдан: Филиал публично-правовой компании "Роскадастр" по Архангельской области и Ненецкому автономному округу	15 ноября 2023 г.	КУВИ-001/2023-258367252	Выписка из ЕГРН об объекте недвижимости (земельный участок)	—
101	Кадастровая выписка о земельном участке, выдан: Филиал публично-правовой компании "Роскадастр" по Архангельской области и Ненецкому автономному округу	29 ноября 2023 г.	КУВИ-001/2023-268985656	Выписка из ЕГРН об объекте недвижимости (земельный участок)	—



1	2	3	4	5	6
102	Кадастровая выписка о земельном участке, выдан: Филиал публично-правовой компании "Роскадастр" по Архангельской области и Ненецкому автономному округу	15 ноября 2023 г.	КУВИ-001/2023-258377645	Выписка из ЕГРН об объекте недвижимости (земельный участок)	—
103	Кадастровая выписка о земельном участке, выдан: Филиал публично-правовой компании "Роскадастр" по Архангельской области и Ненецкому автономному округу	15 ноября 2023 г.	КУВИ-001/2023-258406518	Выписка из ЕГРН об объекте недвижимости (земельный участок)	—
104	Кадастровая выписка о земельном участке, выдан: Филиал публично-правовой компании "Роскадастр" по Архангельской области и Ненецкому автономному округу	15 ноября 2023 г.	КУВИ-001/2023-258113650	Выписка из ЕГРН об объекте недвижимости (земельный участок)	—
105	Кадастровая выписка о земельном участке, выдан: Филиал публично-правовой компании "Роскадастр" по Архангельской области и Ненецкому автономному округу	15 ноября 2023 г.	КУВИ-001/2023-258129691	Выписка из ЕГРН об объекте недвижимости (земельный участок)	—
106	Кадастровая выписка о земельном участке, выдан: Филиал публично-правовой компании "Роскадастр" по Архангельской области и Ненецкому автономному округу	15 ноября 2023 г.	КУВИ-001/2023-258406526	Выписка из ЕГРН об объекте недвижимости (земельный участок)	—
107	Кадастровая выписка о земельном участке, выдан: Филиал публично-правовой компании "Роскадастр" по Архангельской области и Ненецкому автономному округу	15 ноября 2023 г.	КУВИ-001/2023-257969272	Выписка из ЕГРН об объекте недвижимости (земельный участок)	—
108	Кадастровая выписка о земельном участке, выдан: Филиал публично-правовой компании "Роскадастр" по Архангельской области и Ненецкому автономному округу	15 ноября 2023 г.	КУВИ-001/2023-258018048	Выписка из ЕГРН об объекте недвижимости (земельный участок)	—

1	2	3	4	5	6
109	Кадастровая выписка о земельном участке, выдан: Филиал публично-правовой компании "Роскадастр" по Архангельской области и Ненецкому автономному округу	15 ноября 2023 г.	КУВИ-001/2023-258113574	Выписка из ЕГРН об объекте недвижимости (земельный участок)	—
110	Кадастровая выписка о земельном участке, выдан: Филиал публично-правовой компании "Роскадастр" по Архангельской области и Ненецкому автономному округу	15 ноября 2023 г.	КУВИ-001/2023-258226216	Выписка из ЕГРН об объекте недвижимости (земельный участок)	—
111	Кадастровая выписка о земельном участке, выдан: Филиал публично-правовой компании "Роскадастр" по Архангельской области и Ненецкому автономному округу	29 ноября 2023 г.	КУВИ-001/2023-268985512	Выписка из ЕГРН об объекте недвижимости (земельный участок)	—
112	Кадастровая выписка о земельном участке, выдан: Филиал публично-правовой компании "Роскадастр" по Архангельской области и Ненецкому автономному округу	23 ноября 2023 г.	КУВИ-001/2023-264604422	Выписка из ЕГРН об объекте недвижимости (земельный участок)	—
113	Кадастровая выписка о земельном участке, выдан: Филиал публично-правовой компании "Роскадастр" по Архангельской области и Ненецкому автономному округу	15 ноября 2023 г.	КУВИ-001/2023-258246700	Выписка из ЕГРН об объекте недвижимости (земельный участок)	—
114	Кадастровая выписка о земельном участке, выдан: Филиал публично-правовой компании "Роскадастр" по Архангельской области и Ненецкому автономному округу	20 ноября 2023 г.	КУВИ-001/2023-261553248	Выписка из ЕГРН об объекте недвижимости (земельный участок)	—
115	Кадастровая выписка о земельном участке, выдан: Филиал публично-правовой компании "Роскадастр" по Архангельской области и Ненецкому автономному округу	20 ноября 2023 г.	КУВИ-001/2023-261553473	Выписка из ЕГРН об объекте недвижимости (земельный участок)	—

1	2	3	4	5	6
116	Кадастровая выписка о земельном участке, выдан: Филиал публично-правовой компании "Роскадастр" по Архангельской области и Ненецкому автономному округу	15 ноября 2023 г.	КУВИ-001/2023-258406561	Выписка из ЕГРН об объекте недвижимости (земельный участок)	—
117	Кадастровая выписка о земельном участке, выдан: Филиал публично-правовой компании "Роскадастр" по Архангельской области и Ненецкому автономному округу	15 ноября 2023 г.	КУВИ-001/2023-257975016	Выписка из ЕГРН об объекте недвижимости (земельный участок)	—
118	Кадастровая выписка о земельном участке, выдан: Филиал публично-правовой компании "Роскадастр" по Архангельской области и Ненецкому автономному округу	15 ноября 2023 г.	КУВИ-001/2023-258246701	Выписка из ЕГРН об объекте недвижимости (земельный участок)	—
119	Кадастровая выписка о земельном участке, выдан: Филиал публично-правовой компании "Роскадастр" по Архангельской области и Ненецкому автономному округу	15 ноября 2023 г.	КУВИ-001/2023-258129671	Выписка из ЕГРН об объекте недвижимости (земельный участок)	—
120	Кадастровая выписка о земельном участке, выдан: Филиал публично-правовой компании "Роскадастр" по Архангельской области и Ненецкому автономному округу	23 ноября 2023 г.	КУВИ-001/2023-264604659	Выписка из ЕГРН об объекте недвижимости (земельный участок)	—
121	Кадастровая выписка о земельном участке, выдан: Филиал публично-правовой компании "Роскадастр" по Архангельской области и Ненецкому автономному округу	29 ноября 2023 г.	КУВИ-001/2023-268985490	Выписка из ЕГРН об объекте недвижимости (земельный участок)	—
122	Кадастровая выписка о земельном участке, выдан: Филиал публично-правовой компании "Роскадастр" по Архангельской области и Ненецкому автономному округу	15 ноября 2023 г.	КУВИ-001/2023-258246543	Выписка из ЕГРН об объекте недвижимости (земельный участок)	—

1	2	3	4	5	6
123	Кадастровая выписка о земельном участке, выдан: Филиал публично-правовой компании "Роскадастр" по Архангельской области и Ненецкому автономному округу	15 ноября 2023 г.	КУВИ-001/2023-258239683	Выписка из ЕГРН об объекте недвижимости (земельный участок)	—
124	Кадастровая выписка о земельном участке, выдан: Филиал публично-правовой компании "Роскадастр" по Архангельской области и Ненецкому автономному округу	15 ноября 2023 г.	КУВИ-001/2023-258216778	Выписка из ЕГРН об объекте недвижимости (земельный участок)	—
125	Кадастровая выписка о земельном участке, выдан: Филиал публично-правовой компании "Роскадастр" по Архангельской области и Ненецкому автономному округу	15 ноября 2023 г.	КУВИ-001/2023-258207335	Выписка из ЕГРН об объекте недвижимости (земельный участок)	—
126	Кадастровая выписка о земельном участке, выдан: Филиал публично-правовой компании "Роскадастр" по Архангельской области и Ненецкому автономному округу	15 ноября 2023 г.	КУВИ-001/2023-258421504	Выписка из ЕГРН об объекте недвижимости (земельный участок)	—
127	Кадастровая выписка о земельном участке, выдан: Филиал публично-правовой компании "Роскадастр" по Архангельской области и Ненецкому автономному округу	15 ноября 2023 г.	КУВИ-001/2023-258367239	Выписка из ЕГРН об объекте недвижимости (земельный участок)	—
128	Кадастровая выписка о земельном участке, выдан: Филиал публично-правовой компании "Роскадастр" по Архангельской области и Ненецкому автономному округу	17 ноября 2023 г.	КУВИ-001/2023-258038746	Выписка из ЕГРН об объекте недвижимости (земельный участок)	—
129	Кадастровая выписка о земельном участке, выдан: Филиал публично-правовой компании "Роскадастр" по Архангельской области и Ненецкому автономному округу	15 ноября 2023 г.	КУВИ-001/2023-258389462	Выписка из ЕГРН об объекте недвижимости (земельный участок)	—

1	2	3	4	5	6
130	Кадастровая выписка о земельном участке, выдан: Филиал публично-правовой компании "Роскадастр" по Архангельской области и Ненецкому автономному округу	16 ноября 2023 г.	КУВИ-001/2023-258199284	Выписка из ЕГРН об объекте недвижимости (земельный участок)	—
131	Кадастровая выписка о земельном участке, выдан: Филиал публично-правовой компании "Роскадастр" по Архангельской области и Ненецкому автономному округу	15 ноября 2023 г.	КУВИ-001/2023-258421542	Выписка из ЕГРН об объекте недвижимости (земельный участок)	—
132	Кадастровая выписка о земельном участке, выдан: Филиал публично-правовой компании "Роскадастр" по Архангельской области и Ненецкому автономному округу	15 ноября 2023 г.	КУВИ-001/2023-258377703	Выписка из ЕГРН об объекте недвижимости (земельный участок)	—
133	Кадастровая выписка о земельном участке, выдан: Филиал публично-правовой компании "Роскадастр" по Архангельской области и Ненецкому автономному округу	16 февраля 2024 г.	КУВИ-001/2024-48995662	Выписка из ЕГРН об объекте недвижимости (земельный участок)	—
134	Кадастровая выписка о земельном участке, выдан: Филиал публично-правовой компании "Роскадастр" по Архангельской области и Ненецкому автономному округу	15 ноября 2023 г.	КУВИ-001/2023-258207347	Выписка из ЕГРН об объекте недвижимости (земельный участок)	—
135	Кадастровая выписка о земельном участке, выдан: Филиал публично-правовой компании "Роскадастр" по Архангельской области и Ненецкому автономному округу	15 ноября 2023 г.	КУВИ-001/2023-258216497	Выписка из ЕГРН об объекте недвижимости (земельный участок)	—
136	Кадастровая выписка о земельном участке, выдан: Филиал публично-правовой компании "Роскадастр" по Архангельской области и Ненецкому автономному округу	20 ноября 2023 г.	КУВИ-001/2023-261553472	Выписка из ЕГРН об объекте недвижимости (земельный участок)	—

1	2	3	4	5	6
137	Кадастровая выписка о земельном участке, выдан: Филиал публично-правовой компании "Роскадастр" по Архангельской области и Ненецкому автономному округу	23 ноября 2023 г.	КУВИ-001/2023-264604800	Выписка из ЕГРН об объекте недвижимости (земельный участок)	—
138	Кадастровая выписка о земельном участке, выдан: Филиал публично-правовой компании "Роскадастр" по Архангельской области и Ненецкому автономному округу	20 ноября 2023 г.	КУВИ-001/2023-261569006	Выписка из ЕГРН об объекте недвижимости (земельный участок)	—
139	Кадастровая выписка о земельном участке, выдан: Филиал публично-правовой компании "Роскадастр" по Архангельской области и Ненецкому автономному округу	15 ноября 2023 г.	КУВИ-001/2023-257973528	Выписка из ЕГРН об объекте недвижимости (земельный участок)	—
140	Кадастровая выписка о земельном участке, выдан: Филиал публично-правовой компании "Роскадастр" по Архангельской области и Ненецкому автономному округу	20 ноября 2023 г.	КУВИ-001/2023-261540174	Выписка из ЕГРН об объекте недвижимости (земельный участок)	—
141	Кадастровая выписка о земельном участке, выдан: Филиал публично-правовой компании "Роскадастр" по Архангельской области и Ненецкому автономному округу	15 ноября 2023 г.	КУВИ-001/2023-258129564	Выписка из ЕГРН об объекте недвижимости (земельный участок)	—
142	Кадастровая выписка о земельном участке, выдан: Филиал публично-правовой компании "Роскадастр" по Архангельской области и Ненецкому автономному округу	15 ноября 2023 г.	КУВИ-001/2023-258396421	Выписка из ЕГРН об объекте недвижимости (земельный участок)	—
143	Кадастровая выписка о земельном участке, выдан: Филиал публично-правовой компании "Роскадастр" по Архангельской области и Ненецкому автономному округу	20 ноября 2023 г.	КУВИ-001/2023-261569087	Выписка из ЕГРН об объекте недвижимости (земельный участок)	—

1	2	3	4	5	6
144	Кадастровая выписка о земельном участке, выдан: Филиал публично-правовой компании "Роскадастр" по Архангельской области и Ненецкому автономному округу	15 ноября 2023 г.	КУВИ-001/2023-258226246	Выписка из ЕГРН об объекте недвижимости (земельный участок)	—
145	Кадастровая выписка о земельном участке, выдан: Филиал публично-правовой компании "Роскадастр" по Архангельской области и Ненецкому автономному округу	15 ноября 2023 г.	КУВИ-001/2023-258216534	Выписка из ЕГРН об объекте недвижимости (земельный участок)	—
146	Кадастровая выписка о земельном участке, выдан: Филиал публично-правовой компании "Роскадастр" по Архангельской области и Ненецкому автономному округу	15 ноября 2023 г.	КУВИ-001/2023-257972998	Выписка из ЕГРН об объекте недвижимости (земельный участок)	—
147	Кадастровая выписка о земельном участке, выдан: Филиал публично-правовой компании "Роскадастр" по Архангельской области и Ненецкому автономному округу	20 ноября 2023 г.	КУВИ-001/2023-261553421	Выписка из ЕГРН об объекте недвижимости (земельный участок)	—
148	Кадастровая выписка о земельном участке, выдан: Филиал публично-правовой компании "Роскадастр" по Архангельской области и Ненецкому автономному округу	15 ноября 2023 г.	КУВИ-001/2023-258207357	Выписка из ЕГРН об объекте недвижимости (земельный участок)	—
149	Кадастровая выписка о земельном участке, выдан: Филиал публично-правовой компании "Роскадастр" по Архангельской области и Ненецкому автономному округу	16 февраля 2024 г.	КУВИ-001/2024-48995661	Выписка из ЕГРН об объекте недвижимости (земельный участок)	—
150	Кадастровая выписка о земельном участке, выдан: Филиал публично-правовой компании "Роскадастр" по Архангельской области и Ненецкому автономному округу	15 ноября 2023 г.	КУВИ-001/2023-258246616	Выписка из ЕГРН об объекте недвижимости (земельный участок)	—

1	2	3	4	5	6
151	Кадастровая выписка о земельном участке, выдан: Филиал публично-правовой компании "Роскадастр" по Архангельской области и Ненецкому автономному округу	23 ноября 2023 г.	КУВИ-001/2023-264594297	Выписка из ЕГРН об объекте недвижимости (земельный участок)	—
152	Кадастровая выписка о земельном участке, выдан: Филиал публично-правовой компании "Роскадастр" по Архангельской области и Ненецкому автономному округу	15 ноября 2023 г.	КУВИ-001/2023-258207366	Выписка из ЕГРН об объекте недвижимости (земельный участок)	—
153	Кадастровая выписка о земельном участке, выдан: Филиал публично-правовой компании "Роскадастр" по Архангельской области и Ненецкому автономному округу	29 ноября 2023 г.	КУВИ-001/2023-269024840	Выписка из ЕГРН об объекте недвижимости (земельный участок)	—
154	Кадастровая выписка о земельном участке, выдан: Филиал публично-правовой компании "Роскадастр" по Архангельской области и Ненецкому автономному округу	15 ноября 2023 г.	КУВИ-001/2023-258239743	Выписка из ЕГРН об объекте недвижимости (земельный участок)	—
155	Кадастровая выписка о земельном участке, выдан: Филиал публично-правовой компании "Роскадастр" по Архангельской области и Ненецкому автономному округу	15 ноября 2023 г.	КУВИ-001/2023-258406515	Выписка из ЕГРН об объекте недвижимости (земельный участок)	—
156	Кадастровая выписка о земельном участке, выдан: Филиал публично-правовой компании "Роскадастр" по Архангельской области и Ненецкому автономному округу	15 ноября 2023 г.	КУВИ-001/2023-258113600	Выписка из ЕГРН об объекте недвижимости (земельный участок)	—
157	Кадастровая выписка о земельном участке, выдан: Филиал публично-правовой компании "Роскадастр" по Архангельской области и Ненецкому автономному округу	15 ноября 2023 г.	КУВИ-001/2023-258226219	Выписка из ЕГРН об объекте недвижимости (земельный участок)	—



1	2	3	4	5	6
158	Кадастровая выписка о земельном участке, выдан: Филиал публично-правовой компании "Роскадастр" по Архангельской области и Ненецкому автономному округу	15 ноября 2023 г.	КУВИ-001/2023-258246727	Выписка из ЕГРН об объекте недвижимости (земельный участок)	—
159	Кадастровая выписка о земельном участке, выдан: Филиал публично-правовой компании "Роскадастр" по Архангельской области и Ненецкому автономному округу	20 ноября 2023 г.	КУВИ-001/2023-261543691	Выписка из ЕГРН об объекте недвижимости (земельный участок)	—
160	Кадастровая выписка о земельном участке, выдан: Филиал публично-правовой компании "Роскадастр" по Архангельской области и Ненецкому автономному округу	15 ноября 2023 г.	КУВИ-001/2023-258389339	Выписка из ЕГРН об объекте недвижимости (земельный участок)	—
161	Кадастровая выписка о земельном участке, выдан: Филиал публично-правовой компании "Роскадастр" по Архангельской области и Ненецкому автономному округу	23 ноября 2023 г.	КУВИ-001/2023-264594699	Выписка из ЕГРН об объекте недвижимости (земельный участок)	—
162	Кадастровая выписка о земельном участке, выдан: Филиал публично-правовой компании "Роскадастр" по Архангельской области и Ненецкому автономному округу	29 ноября 2023 г.	КУВИ-001/2023-268985481	Выписка из ЕГРН об объекте недвижимости (земельный участок)	—
163	Кадастровая выписка о земельном участке, выдан: Филиал публично-правовой компании "Роскадастр" по Архангельской области и Ненецкому автономному округу	15 ноября 2023 г.	КУВИ-001/2023-258246699	Выписка из ЕГРН об объекте недвижимости (земельный участок)	—
164	Кадастровая выписка о земельном участке, выдан: Филиал публично-правовой компании "Роскадастр" по Архангельской области и Ненецкому автономному округу	23 ноября 2023 г.	КУВИ-001/2023-264604509	Выписка из ЕГРН об объекте недвижимости (земельный участок)	—

1	2	3	4	5	6
165	Кадастровая выписка о земельном участке, выдан: Филиал публично-правовой компании "Роскадастр" по Архангельской области и Ненецкому автономному округу	17 ноября 2023 г.	КУВИ-001/2023-258199304	Выписка из ЕГРН об объекте недвижимости (земельный участок)	—
166	Кадастровая выписка о земельном участке, выдан: Филиал публично-правовой компании "Роскадастр" по Архангельской области и Ненецкому автономному округу	15 ноября 2023 г.	КУВИ-001/2023-258389396	Выписка из ЕГРН об объекте недвижимости (земельный участок)	—
167	Кадастровая выписка о земельном участке, выдан: Филиал публично-правовой компании "Роскадастр" по Архангельской области и Ненецкому автономному округу	15 ноября 2023 г.	КУВИ-001/2023-258113657	Выписка из ЕГРН об объекте недвижимости (земельный участок)	—
168	Кадастровая выписка о земельном участке, выдан: Филиал публично-правовой компании "Роскадастр" по Архангельской области и Ненецкому автономному округу	15 ноября 2023 г.	КУВИ-001/2023-258113440	Выписка из ЕГРН об объекте недвижимости (земельный участок)	—
169	Кадастровая выписка о земельном участке, выдан: Филиал публично-правовой компании "Роскадастр" по Архангельской области и Ненецкому автономному округу	15 ноября 2023 г.	КУВИ-001/2023-258367224	Выписка из ЕГРН об объекте недвижимости (земельный участок)	—
170	Кадастровая выписка о земельном участке, выдан: Филиал публично-правовой компании "Роскадастр" по Архангельской области и Ненецкому автономному округу	20 ноября 2023 г.	КУВИ-001/2023-261569120	Выписка из ЕГРН об объекте недвижимости (земельный участок)	—
171	Кадастровая выписка о земельном участке, выдан: Филиал публично-правовой компании "Роскадастр" по Архангельской области и Ненецкому автономному округу	4 сентября 2024 г.	КУВИ-001/2024-222816618	Выписка из ЕГРН об объекте недвижимости (земельный участок)	—

1	2	3	4	5	6
172	Кадастровая выписка о здании, сооружении, объекте незавершённого строительства, выдан: Филиал публично-правовой компании "Роскадастр" по Архангельской области и Ненецкому автономному округу	23 ноября 2023 г.	КУВИ-001/2023-265067047	Выписка из ЕГРН об объекте недвижимости (ОКС)	—
173	Кадастровая выписка о здании, сооружении, объекте незавершённого строительства, выдан: Филиал публично-правовой компании "Роскадастр" по Архангельской области и Ненецкому автономному округу	24 ноября 2023 г.	КУВИ-001/2023-265898338	Выписка из ЕГРН об объекте недвижимости (ОКС)	—
174	Кадастровая выписка о здании, сооружении, объекте незавершённого строительства, выдан: Филиал публично-правовой компании "Роскадастр" по Архангельской области и Ненецкому автономному округу	29 ноября 2023 г.	КУВИ-001/2023-269024826	Выписка из ЕГРН об объекте недвижимости (ОКС)	—
175	Кадастровая выписка о здании, сооружении, объекте незавершённого строительства, выдан: Филиал публично-правовой компании "Роскадастр" по Архангельской области и Ненецкому автономному округу	23 ноября 2023 г.	КУВИ-001/2023-264698105	Выписка из ЕГРН об объекте недвижимости (ОКС)	—
176	Кадастровая выписка о здании, сооружении, объекте незавершённого строительства, выдан: Филиал публично-правовой компании "Роскадастр" по Архангельской области и Ненецкому автономному округу	23 ноября 2023 г.	КУВИ-001/2023-264779500	Выписка из ЕГРН об объекте недвижимости (ОКС)	—

1	2	3	4	5	6
177	Кадастровая выписка о здании, сооружении, объекте незавершённого строительства, выдан: Филиал публично-правовой компании "Роскадастр" по Архангельской области и Ненецкому автономному округу	23 ноября 2023 г.	КУВИ-001/2023-265112399	Выписка из ЕГРН об объекте недвижимости (ОКС)	—
178	Кадастровая выписка о здании, сооружении, объекте незавершённого строительства, выдан: Филиал публично-правовой компании "Роскадастр" по Архангельской области и Ненецкому автономному округу	23 ноября 2023 г.	КУВИ-001/2023-264739451	Выписка из ЕГРН об объекте недвижимости (ОКС)	—
179	Кадастровая выписка о здании, сооружении, объекте незавершённого строительства, выдан: Филиал публично-правовой компании "Роскадастр" по Архангельской области и Ненецкому автономному округу	23 ноября 2023 г.	КУВИ-001/2023-265074738	Выписка из ЕГРН об объекте недвижимости (ОКС)	—
180	Кадастровая выписка о здании, сооружении, объекте незавершённого строительства, выдан: Филиал публично-правовой компании "Роскадастр" по Архангельской области и Ненецкому автономному округу	23 ноября 2023 г.	КУВИ-001/2023-265112267	Выписка из ЕГРН об объекте недвижимости (ОКС)	—
181	Кадастровая выписка о здании, сооружении, объекте незавершённого строительства, выдан: Филиал публично-правовой компании "Роскадастр" по Архангельской области и Ненецкому автономному округу	29 ноября 2023 г.	КУВИ-001/2023-269024978	Выписка из ЕГРН об объекте недвижимости (ОКС)	—

1	2	3	4	5	6
182	Кадастровая выписка о здании, сооружении, объекте незавершённого строительства, выдан: Филиал публично-правовой компании "Роскадастр" по Архангельской области и Ненецкому автономному округу	23 ноября 2023 г.	КУВИ-001/2023-264994661	Выписка из ЕГРН об объекте недвижимости (ОКС)	—
183	Кадастровая выписка о здании, сооружении, объекте незавершённого строительства, выдан: Филиал публично-правовой компании "Роскадастр" по Архангельской области и Ненецкому автономному округу	23 ноября 2023 г.	КУВИ-001/2023-265066803	Выписка из ЕГРН об объекте недвижимости (ОКС)	—
184	Кадастровая выписка о здании, сооружении, объекте незавершённого строительства, выдан: Филиал публично-правовой компании "Роскадастр" по Архангельской области и Ненецкому автономному округу	5 апреля 2024 г.	КУВИ-001/2024-97646145	Выписка из ЕГРН об объекте недвижимости (ОКС)	—
185	Кадастровая выписка о здании, сооружении, объекте незавершённого строительства, выдан: Филиал публично-правовой компании "Роскадастр" по Архангельской области и Ненецкому автономному округу	23 ноября 2023 г.	КУВИ-001/2023-264747281	Выписка из ЕГРН об объекте недвижимости (ОКС)	—
186	Кадастровая выписка о здании, сооружении, объекте незавершённого строительства, выдан: Филиал публично-правовой компании "Роскадастр" по Архангельской области и Ненецкому автономному округу	23 ноября 2023 г.	КУВИ-001/2023-264698000	Выписка из ЕГРН об объекте недвижимости (ОКС)	—

1	2	3	4	5	6
187	Кадастровая выписка о здании, сооружении, объекте незавершённого строительства, выдан: Филиал публично-правовой компании "Роскадастр" по Архангельской области и Ненецкому автономному округу	23 ноября 2023 г.	КУВИ-001/2023-265112365	Выписка из ЕГРН об объекте недвижимости (ОКС)	—
188	Кадастровая выписка о здании, сооружении, объекте незавершённого строительства, выдан: Филиал публично-правовой компании "Роскадастр" по Архангельской области и Ненецкому автономному округу	23 ноября 2023 г.	КУВИ-001/2023-265074785	Выписка из ЕГРН об объекте недвижимости (ОКС)	—
189	Кадастровая выписка о здании, сооружении, объекте незавершённого строительства, выдан: Филиал публично-правовой компании "Роскадастр" по Архангельской области и Ненецкому автономному округу	23 ноября 2023 г.	КУВИ-001/2023-264687078	Выписка из ЕГРН об объекте недвижимости (ОКС)	—
190	Кадастровая выписка о здании, сооружении, объекте незавершённого строительства, выдан: Филиал публично-правовой компании "Роскадастр" по Архангельской области и Ненецкому автономному округу	29 ноября 2023 г.	КУВИ-001/2023-269024868	Выписка из ЕГРН об объекте недвижимости (ОКС)	—
191	Кадастровая выписка о здании, сооружении, объекте незавершённого строительства, выдан: Филиал публично-правовой компании "Роскадастр" по Архангельской области и Ненецкому автономному округу	23 ноября 2023 г.	КУВИ-001/2023-265112262	Выписка из ЕГРН об объекте недвижимости (ОКС)	—

1	2	3	4	5	6
192	Кадастровая выписка о здании, сооружении, объекте незавершённого строительства, выдан: Филиал публично-правовой компании "Роскадастр" по Архангельской области и Ненецкому автономному округу	23 ноября 2023 г.	КУВИ-001/2023-265112293	Выписка из ЕГРН об объекте недвижимости (ОКС)	—
193	Кадастровая выписка о здании, сооружении, объекте незавершённого строительства, выдан: Филиал публично-правовой компании "Роскадастр" по Архангельской области и Ненецкому автономному округу	29 ноября 2023 г.	КУВИ-001/2023-268985659	Выписка из ЕГРН об объекте недвижимости (ОКС)	—
194	Кадастровая выписка о здании, сооружении, объекте незавершённого строительства, выдан: Филиал публично-правовой компании "Роскадастр" по Архангельской области и Ненецкому автономному округу	23 ноября 2023 г.	КУВИ-001/2023-264995569	Выписка из ЕГРН об объекте недвижимости (ОКС)	—
195	Кадастровая выписка о здании, сооружении, объекте незавершённого строительства, выдан: Филиал публично-правовой компании "Роскадастр" по Архангельской области и Ненецкому автономному округу	29 ноября 2023 г.	КУВИ-001/2023-269024854	Выписка из ЕГРН об объекте недвижимости (ОКС)	—
196	Кадастровая выписка о здании, сооружении, объекте незавершённого строительства, выдан: Филиал публично-правовой компании "Роскадастр" по Архангельской области и Ненецкому автономному округу	23 ноября 2023 г.	КУВИ-001/2023-265100686	Выписка из ЕГРН об объекте недвижимости (ОКС)	—

1	2	3	4	5	6
197	Кадастровая выписка о здании, сооружении, объекте незавершённого строительства, выдан: Филиал публично-правовой компании "Роскадастр" по Архангельской области и Ненецкому автономному округу	23 ноября 2023 г.	КУВИ-001/2023-264994502	Выписка из ЕГРН об объекте недвижимости (ОКС)	—
198	Кадастровая выписка о здании, сооружении, объекте незавершённого строительства, выдан: Филиал публично-правовой компании "Роскадастр" по Архангельской области и Ненецкому автономному округу	5 апреля 2024 г.	КУВИ-001/2024-97645987	Выписка из ЕГРН об объекте недвижимости (ОКС)	—
199	Кадастровая выписка о здании, сооружении, объекте незавершённого строительства, выдан: Филиал публично-правовой компании "Роскадастр" по Архангельской области и Ненецкому автономному округу	23 ноября 2023 г.	КУВИ-001/2023-265112339	Выписка из ЕГРН об объекте недвижимости (ОКС)	—
200	Кадастровая выписка о здании, сооружении, объекте незавершённого строительства, выдан: Филиал публично-правовой компании "Роскадастр" по Архангельской области и Ненецкому автономному округу	24 ноября 2023 г.	КУВИ-001/2023-265920645	Выписка из ЕГРН об объекте недвижимости (ОКС)	—
201	Кадастровая выписка о здании, сооружении, объекте незавершённого строительства, выдан: Филиал публично-правовой компании "Роскадастр" по Архангельской области и Ненецкому автономному округу	24 ноября 2023 г.	КУВИ-001/2023-265928408	Выписка из ЕГРН об объекте недвижимости (ОКС)	—



1	2	3	4	5	6
202	Кадастровая выписка о здании, сооружении, объекте незавершённого строительства, выдан: Филиал публично-правовой компании "Роскадастр" по Архангельской области и Ненецкому автономному округу	29 ноября 2023 г.	КУВИ-001/2023-269024934	Выписка из ЕГРН об объекте недвижимости (ОКС)	—
203	Кадастровая выписка о здании, сооружении, объекте незавершённого строительства, выдан: Филиал публично-правовой компании "Роскадастр" по Архангельской области и Ненецкому автономному округу	23 ноября 2023 г.	КУВИ-001/2023-264779537	Выписка из ЕГРН об объекте недвижимости (ОКС)	—
204	Кадастровая выписка о здании, сооружении, объекте незавершённого строительства, выдан: Филиал публично-правовой компании "Роскадастр" по Архангельской области и Ненецкому автономному округу	23 ноября 2023 г.	КУВИ-001/2023-264994532	Выписка из ЕГРН об объекте недвижимости (ОКС)	—
205	Кадастровая выписка о здании, сооружении, объекте незавершённого строительства, выдан: Филиал публично-правовой компании "Роскадастр" по Архангельской области и Ненецкому автономному округу	23 ноября 2023 г.	КУВИ-001/2023-264739288	Выписка из ЕГРН об объекте недвижимости (ОКС)	—
206	Кадастровая выписка о здании, сооружении, объекте незавершённого строительства, выдан: Филиал публично-правовой компании "Роскадастр" по Архангельской области и Ненецкому автономному округу	24 ноября 2023 г.	КУВИ-001/2023-265920666	Выписка из ЕГРН об объекте недвижимости (ОКС)	—

1	2	3	4	5	6
207	Кадастровая выписка о здании, сооружении, объекте незавершённого строительства, выдан: Филиал публично-правовой компании "Роскадастр" по Архангельской области и Ненецкому автономному округу	23 ноября 2023 г.	КУВИ-001/2023-265074893	Выписка из ЕГРН об объекте недвижимости (ОКС)	—
208	Кадастровая выписка о здании, сооружении, объекте незавершённого строительства, выдан: Филиал публично-правовой компании "Роскадастр" по Архангельской области и Ненецкому автономному округу	23 ноября 2023 г.	КУВИ-001/2023-265112288	Выписка из ЕГРН об объекте недвижимости (ОКС)	—
209	Кадастровая выписка о здании, сооружении, объекте незавершённого строительства, выдан: Филиал публично-правовой компании "Роскадастр" по Архангельской области и Ненецкому автономному округу	23 ноября 2023 г.	КУВИ-001/2023-264687399	Выписка из ЕГРН об объекте недвижимости (ОКС)	—
210	Кадастровая выписка о здании, сооружении, объекте незавершённого строительства, выдан: Филиал публично-правовой компании "Роскадастр" по Архангельской области и Ненецкому автономному округу	23 ноября 2023 г.	КУВИ-001/2023-265066980	Выписка из ЕГРН об объекте недвижимости (ОКС)	—
211	Кадастровая выписка о здании, сооружении, объекте незавершённого строительства, выдан: Филиал публично-правовой компании "Роскадастр" по Архангельской области и Ненецкому автономному округу	23 ноября 2023 г.	КУВИ-001/2023-264994725	Выписка из ЕГРН об объекте недвижимости (ОКС)	—

1	2	3	4	5	6
212	Кадастровая выписка о здании, сооружении, объекте незавершённого строительства, выдан: Филиал публично-правовой компании "Роскадастр" по Архангельской области и Ненецкому автономному округу	23 ноября 2023 г.	КУВИ-001/2023-265066914	Выписка из ЕГРН об объекте недвижимости (ОКС)	—
213	Кадастровая выписка о здании, сооружении, объекте незавершённого строительства, выдан: Филиал публично-правовой компании "Роскадастр" по Архангельской области и Ненецкому автономному округу	24 ноября 2023 г.	КУВИ-001/2023-265936203	Выписка из ЕГРН об объекте недвижимости (ОКС)	—
214	Кадастровая выписка о здании, сооружении, объекте незавершённого строительства, выдан: Филиал публично-правовой компании "Роскадастр" по Архангельской области и Ненецкому автономному округу	29 ноября 2023 г.	КУВИ-001/2023-269024891	Выписка из ЕГРН об объекте недвижимости (ОКС)	—
215	Кадастровая выписка о здании, сооружении, объекте незавершённого строительства, выдан: Филиал публично-правовой компании "Роскадастр" по Архангельской области и Ненецкому автономному округу	23 ноября 2023 г.	КУВИ-001/2023-264738866	Выписка из ЕГРН об объекте недвижимости (ОКС)	—
216	Кадастровая выписка о здании, сооружении, объекте незавершённого строительства, выдан: Филиал публично-правовой компании "Роскадастр" по Архангельской области и Ненецкому автономному округу	23 ноября 2023 г.	КУВИ-001/2023-264697950	Выписка из ЕГРН об объекте недвижимости (ОКС)	—

1	2	3	4	5	6
217	Кадастровая выписка о здании, сооружении, объекте незавершённого строительства, выдан: Филиал публично-правовой компании "Роскадастр" по Архангельской области и Ненецкому автономному округу	23 ноября 2023 г.	КУВИ-001/2023-265112223	Выписка из ЕГРН об объекте недвижимости (ОКС)	—
218	Кадастровая выписка о здании, сооружении, объекте незавершённого строительства, выдан: Филиал публично-правовой компании "Роскадастр" по Архангельской области и Ненецкому автономному округу	23 ноября 2023 г.	КУВИ-001/2023-265112205	Выписка из ЕГРН об объекте недвижимости (ОКС)	—
219	Кадастровая выписка о здании, сооружении, объекте незавершённого строительства, выдан: Филиал публично-правовой компании "Роскадастр" по Архангельской области и Ненецкому автономному округу	23 ноября 2023 г.	КУВИ-001/2023-265112236	Выписка из ЕГРН об объекте недвижимости (ОКС)	—
220	Кадастровая выписка о здании, сооружении, объекте незавершённого строительства, выдан: Филиал публично-правовой компании "Роскадастр" по Архангельской области и Ненецкому автономному округу	24 ноября 2023 г.	КУВИ-001/2023-265920688	Выписка из ЕГРН об объекте недвижимости (ОКС)	—
221	Кадастровая выписка о здании, сооружении, объекте незавершённого строительства, выдан: Филиал публично-правовой компании "Роскадастр" по Архангельской области и Ненецкому автономному округу	29 ноября 2023 г.	КУВИ-001/2023-269024958	Выписка из ЕГРН об объекте недвижимости (ОКС)	—

1	2	3	4	5	6
222	Кадастровая выписка о здании, сооружении, объекте незавершённого строительства, выдан: Филиал публично-правовой компании "Роскадастр" по Архангельской области и Ненецкому автономному округу	29 ноября 2023 г.	КУВИ-001/2023-269024997	Выписка из ЕГРН об объекте недвижимости (ОКС)	—
223	Кадастровая выписка о здании, сооружении, объекте незавершённого строительства, выдан: Филиал публично-правовой компании "Роскадастр" по Архангельской области и Ненецкому автономному округу	23 ноября 2023 г.	КУВИ-001/2023-265112431	Выписка из ЕГРН об объекте недвижимости (ОКС)	—
224	Кадастровая выписка о здании, сооружении, объекте незавершённого строительства, выдан: Филиал публично-правовой компании "Роскадастр" по Архангельской области и Ненецкому автономному округу	23 ноября 2023 г.	КУВИ-001/2023-265074707	Выписка из ЕГРН об объекте недвижимости (ОКС)	—
225	Кадастровая выписка о здании, сооружении, объекте незавершённого строительства, выдан: Филиал публично-правовой компании "Роскадастр" по Архангельской области и Ненецкому автономному округу	23 ноября 2023 г.	КУВИ-001/2023-264688093	Выписка из ЕГРН об объекте недвижимости (ОКС)	—
226	Кадастровая выписка о здании, сооружении, объекте незавершённого строительства, выдан: Филиал публично-правовой компании "Роскадастр" по Архангельской области и Ненецкому автономному округу	24 ноября 2023 г.	КУВИ-001/2023-265920598	Выписка из ЕГРН об объекте недвижимости (ОКС)	—

1	2	3	4	5	6
227	Кадастровая выписка о здании, сооружении, объекте незавершённого строительства, выдан: Филиал публично-правовой компании "Роскадастр" по Архангельской области и Ненецкому автономному округу	23 ноября 2023 г.	КУВИ-001/2023-264747452	Выписка из ЕГРН об объекте недвижимости (ОКС)	—
228	Кадастровая выписка о здании, сооружении, объекте незавершённого строительства, выдан: Филиал публично-правовой компании "Роскадастр" по Архангельской области и Ненецкому автономному округу	23 ноября 2023 г.	КУВИ-001/2023-265074814	Выписка из ЕГРН об объекте недвижимости (ОКС)	—
229	Кадастровая выписка о здании, сооружении, объекте незавершённого строительства, выдан: Филиал публично-правовой компании "Роскадастр" по Архангельской области и Ненецкому автономному округу	23 ноября 2023 г.	КУВИ-001/2023-264738466	Выписка из ЕГРН об объекте недвижимости (ОКС)	—
230	Кадастровая выписка о здании, сооружении, объекте незавершённого строительства, выдан: Филиал публично-правовой компании "Роскадастр" по Архангельской области и Ненецкому автономному округу	5 апреля 2024 г.	КУВИ-001/2024-97646065	Выписка из ЕГРН об объекте недвижимости (ОКС)	—
231	Кадастровая выписка о здании, сооружении, объекте незавершённого строительства, выдан: Филиал публично-правовой компании "Роскадастр" по Архангельской области и Ненецкому автономному округу	23 ноября 2023 г.	КУВИ-001/2023-265074858	Выписка из ЕГРН об объекте недвижимости (ОКС)	—

1	2	3	4	5	6
232	Кадастровая выписка о здании, сооружении, объекте незавершённого строительства, выдан: Филиал публично-правовой компании "Роскадастр" по Архангельской области и Ненецкому автономному округу	23 ноября 2023 г.	КУВИ-001/2023-265112381	Выписка из ЕГРН об объекте недвижимости (ОКС)	—
233	Кадастровая выписка о здании, сооружении, объекте незавершённого строительства, выдан: Филиал публично-правовой компании "Роскадастр" по Архангельской области и Ненецкому автономному округу	29 ноября 2023 г.	КУВИ-001/2023-268985554	Выписка из ЕГРН об объекте недвижимости (ОКС)	—
234	Кадастровая выписка о здании, сооружении, объекте незавершённого строительства, выдан: Филиал публично-правовой компании "Роскадастр" по Архангельской области и Ненецкому автономному округу	23 ноября 2023 г.	КУВИ-001/2023-265100591	Выписка из ЕГРН об объекте недвижимости (ОКС)	—
235	Кадастровая выписка о здании, сооружении, объекте незавершённого строительства, выдан: Филиал публично-правовой компании "Роскадастр" по Архангельской области и Ненецкому автономному округу	24 ноября 2023 г.	КУВИ-001/2023-265928398	Выписка из ЕГРН об объекте недвижимости (ОКС)	—
236	Кадастровая выписка о здании, сооружении, объекте незавершённого строительства, выдан: Филиал публично-правовой компании "Роскадастр" по Архангельской области и Ненецкому автономному округу	24 ноября 2023 г.	КУВИ-001/2023-265936289	Выписка из ЕГРН об объекте недвижимости (ОКС)	—

1	2	3	4	5	6
237	Кадастровая выписка о здании, сооружении, объекте незавершённого строительства, выдан: Филиал публично-правовой компании "Роскадастр" по Архангельской области и Ненецкому автономному округу	24 ноября 2023 г.	КУВИ-001/2023-265920660	Выписка из ЕГРН об объекте недвижимости (ОКС)	—
238	Кадастровая выписка о здании, сооружении, объекте незавершённого строительства, выдан: Филиал публично-правовой компании "Роскадастр" по Архангельской области и Ненецкому автономному округу	24 ноября 2023 г.	КУВИ-001/2023-265898361	Выписка из ЕГРН об объекте недвижимости (ОКС)	—
239	Кадастровая выписка о здании, сооружении, объекте незавершённого строительства, выдан: Филиал публично-правовой компании "Роскадастр" по Архангельской области и Ненецкому автономному округу	23 ноября 2023 г.	КУВИ-001/2023-264994124	Выписка из ЕГРН об объекте недвижимости (ОКС)	—
240	Кадастровая выписка о здании, сооружении, объекте незавершённого строительства, выдан: Филиал публично-правовой компании "Роскадастр" по Архангельской области и Ненецкому автономному округу	23 ноября 2023 г.	КУВИ-001/2023-264779689	Выписка из ЕГРН об объекте недвижимости (ОКС)	—
241	Кадастровая выписка о здании, сооружении, объекте незавершённого строительства, выдан: Филиал публично-правовой компании "Роскадастр" по Архангельской области и Ненецкому автономному округу	23 ноября 2023 г.	КУВИ-001/2023-264747759	Выписка из ЕГРН об объекте недвижимости (ОКС)	—



1	2	3	4	5	6
242	Кадастровая выписка о здании, сооружении, объекте незавершённого строительства, выдан: Филиал публично-правовой компании "Роскадастр" по Архангельской области и Ненецкому автономному округу	23 ноября 2023 г.	КУВИ-001/2023-264687095	Выписка из ЕГРН об объекте недвижимости (ОКС)	—
243	Кадастровая выписка о здании, сооружении, объекте незавершённого строительства, выдан: Филиал публично-правовой компании "Роскадастр" по Архангельской области и Ненецкому автономному округу	24 ноября 2023 г.	КУВИ-001/2023-265936187	Выписка из ЕГРН об объекте недвижимости (ОКС)	—
244	Кадастровая выписка о здании, сооружении, объекте незавершённого строительства, выдан: Филиал публично-правовой компании "Роскадастр" по Архангельской области и Ненецкому автономному округу	23 ноября 2023 г.	КУВИ-001/2023-265112180	Выписка из ЕГРН об объекте недвижимости (ОКС)	—
245	Кадастровая выписка о здании, сооружении, объекте незавершённого строительства, выдан: Филиал публично-правовой компании "Роскадастр" по Архангельской области и Ненецкому автономному округу	23 ноября 2023 г.	КУВИ-001/2023-265112279	Выписка из ЕГРН об объекте недвижимости (ОКС)	—
246	Кадастровая выписка о здании, сооружении, объекте незавершённого строительства, выдан: Филиал публично-правовой компании "Роскадастр" по Архангельской области и Ненецкому автономному округу	24 ноября 2023 г.	КУВИ-001/2023-265936304	Выписка из ЕГРН об объекте недвижимости (ОКС)	—

1	2	3	4	5	6
247	Кадастровая выписка о здании, сооружении, объекте незавершённого строительства, выдан: Филиал публично-правовой компании "Роскадастр" по Архангельской области и Ненецкому автономному округу	29 ноября 2023 г.	КУВИ-001/2023-269024890	Выписка из ЕГРН об объекте недвижимости (ОКС)	—
248	Кадастровая выписка о здании, сооружении, объекте незавершённого строительства, выдан: Филиал публично-правовой компании "Роскадастр" по Архангельской области и Ненецкому автономному округу	23 ноября 2023 г.	КУВИ-001/2023-264996112	Выписка из ЕГРН об объекте недвижимости (ОКС)	—
249	Кадастровая выписка о здании, сооружении, объекте незавершённого строительства, выдан: Филиал публично-правовой компании "Роскадастр" по Архангельской области и Ненецкому автономному округу	23 ноября 2023 г.	КУВИ-001/2023-265101059	Выписка из ЕГРН об объекте недвижимости (ОКС)	—
250	Кадастровая выписка о здании, сооружении, объекте незавершённого строительства, выдан: Филиал публично-правовой компании "Роскадастр" по Архангельской области и Ненецкому автономному округу	23 ноября 2023 г.	КУВИ-001/2023-265066959	Выписка из ЕГРН об объекте недвижимости (ОКС)	—
251	Кадастровая выписка о здании, сооружении, объекте незавершённого строительства, выдан: Филиал публично-правовой компании "Роскадастр" по Архангельской области и Ненецкому автономному округу	24 ноября 2023 г.	КУВИ-001/2023-265898344	Выписка из ЕГРН об объекте недвижимости (ОКС)	—

1	2	3	4	5	6
252	Кадастровая выписка о здании, сооружении, объекте незавершённого строительства, выдан: Филиал публично-правовой компании "Роскадастр" по Архангельской области и Ненецкому автономному округу	24 ноября 2023 г.	КУВИ-001/2023-265920691	Выписка из ЕГРН об объекте недвижимости (ОКС)	—
253	Кадастровая выписка о здании, сооружении, объекте незавершённого строительства, выдан: Филиал публично-правовой компании "Роскадастр" по Архангельской области и Ненецкому автономному округу	23 ноября 2023 г.	КУВИ-001/2023-264779625	Выписка из ЕГРН об объекте недвижимости (ОКС)	—
254	Кадастровая выписка о здании, сооружении, объекте незавершённого строительства, выдан: Филиал публично-правовой компании "Роскадастр" по Архангельской области и Ненецкому автономному округу	23 ноября 2023 г.	КУВИ-001/2023-265066789	Выписка из ЕГРН об объекте недвижимости (ОКС)	—
255	Кадастровая выписка о здании, сооружении, объекте незавершённого строительства, выдан: Филиал публично-правовой компании "Роскадастр" по Архангельской области и Ненецкому автономному округу	23 ноября 2023 г.	КУВИ-001/2023-264697980	Выписка из ЕГРН об объекте недвижимости (ОКС)	—
256	Кадастровая выписка о здании, сооружении, объекте незавершённого строительства, выдан: Филиал публично-правовой компании "Роскадастр" по Архангельской области и Ненецкому автономному округу	23 ноября 2023 г.	КУВИ-001/2023-265074747	Выписка из ЕГРН об объекте недвижимости (ОКС)	—

1	2	3	4	5	6
257	Кадастровая выписка о здании, сооружении, объекте незавершённого строительства, выдан: Филиал публично-правовой компании "Роскадастр" по Архангельской области и Ненецкому автономному округу	23 ноября 2023 г.	КУВИ-001/2023-264697858	Выписка из ЕГРН об объекте недвижимости (ОКС)	—
258	Кадастровая выписка о здании, сооружении, объекте незавершённого строительства, выдан: Филиал публично-правовой компании "Роскадастр" по Архангельской области и Ненецкому автономному округу	23 ноября 2023 г.	КУВИ-001/2023-265112433	Выписка из ЕГРН об объекте недвижимости (ОКС)	—
259	Кадастровая выписка о здании, сооружении, объекте незавершённого строительства, выдан: Филиал публично-правовой компании "Роскадастр" по Архангельской области и Ненецкому автономному округу	23 ноября 2023 г.	КУВИ-001/2023-264779609	Выписка из ЕГРН об объекте недвижимости (ОКС)	—
260	Кадастровая выписка о здании, сооружении, объекте незавершённого строительства, выдан: Филиал публично-правовой компании "Роскадастр" по Архангельской области и Ненецкому автономному округу	24 ноября 2023 г.	КУВИ-001/2023-265936213	Выписка из ЕГРН об объекте недвижимости (ОКС)	—
261	Кадастровая выписка о здании, сооружении, объекте незавершённого строительства, выдан: Филиал публично-правовой компании "Роскадастр" по Архангельской области и Ненецкому автономному округу	24 ноября 2023 г.	КУВИ-001/2023-265936302	Выписка из ЕГРН об объекте недвижимости (ОКС)	—

1	2	3	4	5	6
262	Кадастровая выписка о здании, сооружении, объекте незавершённого строительства, выдан: Филиал публично-правовой компании "Роскадастр" по Архангельской области и Ненецкому автономному округу	23 ноября 2023 г.	КУВИ-001/2023-264779523	Выписка из ЕГРН об объекте недвижимости (ОКС)	—
263	Кадастровая выписка о здании, сооружении, объекте незавершённого строительства, выдан: Филиал публично-правовой компании "Роскадастр" по Архангельской области и Ненецкому автономному округу	5 апреля 2024 г.	КУВИ-001/2024-97646005	Выписка из ЕГРН об объекте недвижимости (ОКС)	—
264	Кадастровая выписка о здании, сооружении, объекте незавершённого строительства, выдан: Филиал публично-правовой компании "Роскадастр" по Архангельской области и Ненецкому автономному округу	23 ноября 2023 г.	КУВИ-001/2023-264779441	Выписка из ЕГРН об объекте недвижимости (ОКС)	—
265	Кадастровая выписка о здании, сооружении, объекте незавершённого строительства, выдан: Филиал публично-правовой компании "Роскадастр" по Архангельской области и Ненецкому автономному округу	29 ноября 2023 г.	КУВИ-001/2023-269024824	Выписка из ЕГРН об объекте недвижимости (ОКС)	—
266	Кадастровая выписка о здании, сооружении, объекте незавершённого строительства, выдан: Филиал публично-правовой компании "Роскадастр" по Архангельской области и Ненецкому автономному округу	23 ноября 2023 г.	КУВИ-001/2023-264738962	Выписка из ЕГРН об объекте недвижимости (ОКС)	—

1	2	3	4	5	6
267	Кадастровая выписка о здании, сооружении, объекте незавершённого строительства, выдан: Филиал публично-правовой компании "Роскадастр" по Архангельской области и Ненецкому автономному округу	23 ноября 2023 г.	КУВИ-001/2023-265112389	Выписка из ЕГРН об объекте недвижимости (ОКС)	—
268	Кадастровая выписка о здании, сооружении, объекте незавершённого строительства, выдан: Филиал публично-правовой компании "Роскадастр" по Архангельской области и Ненецкому автономному округу	23 ноября 2023 г.	КУВИ-001/2023-264739188	Выписка из ЕГРН об объекте недвижимости (ОКС)	—
269	Кадастровая выписка о здании, сооружении, объекте незавершённого строительства, выдан: Филиал публично-правовой компании "Роскадастр" по Архангельской области и Ненецкому автономному округу	23 ноября 2023 г.	КУВИ-001/2023-265100739	Выписка из ЕГРН об объекте недвижимости (ОКС)	—
270	Кадастровая выписка о здании, сооружении, объекте незавершённого строительства, выдан: Филиал публично-правовой компании "Роскадастр" по Архангельской области и Ненецкому автономному округу	24 ноября 2023 г.	КУВИ-001/2023-265936229	Выписка из ЕГРН об объекте недвижимости (ОКС)	—
271	Кадастровая выписка о здании, сооружении, объекте незавершённого строительства, выдан: Филиал публично-правовой компании "Роскадастр" по Архангельской области и Ненецкому автономному округу	23 ноября 2023 г.	КУВИ-001/2023-265101574	Выписка из ЕГРН об объекте недвижимости (ОКС)	—

1	2	3	4	5	6
272	Кадастровая выписка о здании, сооружении, объекте незавершённого строительства, выдан: Филиал публично-правовой компании "Роскадастр" по Архангельской области и Ненецкому автономному округу	23 ноября 2023 г.	КУВИ-001/2023-265066772	Выписка из ЕГРН об объекте недвижимости (ОКС)	—
273	Кадастровая выписка о здании, сооружении, объекте незавершённого строительства, выдан: Филиал публично-правовой компании "Роскадастр" по Архангельской области и Ненецкому автономному округу	24 ноября 2023 г.	КУВИ-001/2023-265928278	Выписка из ЕГРН об объекте недвижимости (ОКС)	—
274	Кадастровая выписка о здании, сооружении, объекте незавершённого строительства, выдан: Филиал публично-правовой компании "Роскадастр" по Архангельской области и Ненецкому автономному округу	23 ноября 2023 г.	КУВИ-001/2023-265112410	Выписка из ЕГРН об объекте недвижимости (ОКС)	—
275	Кадастровая выписка о здании, сооружении, объекте незавершённого строительства, выдан: Филиал публично-правовой компании "Роскадастр" по Архангельской области и Ненецкому автономному округу	23 ноября 2023 г.	КУВИ-001/2023-264994810	Выписка из ЕГРН об объекте недвижимости (ОКС)	—
276	Кадастровая выписка о здании, сооружении, объекте незавершённого строительства, выдан: Филиал публично-правовой компании "Роскадастр" по Архангельской области и Ненецкому автономному округу	23 ноября 2023 г.	КУВИ-001/2023-265066906	Выписка из ЕГРН об объекте недвижимости (ОКС)	—

1	2	3	4	5	6
277	Кадастровая выписка о здании, сооружении, объекте незавершённого строительства, выдан: Филиал публично-правовой компании "Роскадастр" по Архангельской области и Ненецкому автономному округу	23 ноября 2023 г.	КУВИ-001/2023-265074702	Выписка из ЕГРН об объекте недвижимости (ОКС)	—
278	Кадастровая выписка о здании, сооружении, объекте незавершённого строительства, выдан: Филиал публично-правовой компании "Роскадастр" по Архангельской области и Ненецкому автономному округу	23 ноября 2023 г.	КУВИ-001/2023-264686961	Выписка из ЕГРН об объекте недвижимости (ОКС)	—
279	Кадастровая выписка о здании, сооружении, объекте незавершённого строительства, выдан: Филиал публично-правовой компании "Роскадастр" по Архангельской области и Ненецкому автономному округу	24 ноября 2023 г.	КУВИ-001/2023-265920811	Выписка из ЕГРН об объекте недвижимости (ОКС)	—
280	Кадастровая выписка о здании, сооружении, объекте незавершённого строительства, выдан: Филиал публично-правовой компании "Роскадастр" по Архангельской области и Ненецкому автономному округу	23 ноября 2023 г.	КУВИ-001/2023-264739053	Выписка из ЕГРН об объекте недвижимости (ОКС)	—
281	Кадастровая выписка о здании, сооружении, объекте незавершённого строительства, выдан: Филиал публично-правовой компании "Роскадастр" по Архангельской области и Ненецкому автономному округу	23 ноября 2023 г.	КУВИ-001/2023-265100885	Выписка из ЕГРН об объекте недвижимости (ОКС)	—



1	2	3	4	5	6
282	Кадастровая выписка о здании, сооружении, объекте незавершённого строительства, выдан: Филиал публично-правовой компании "Роскадастр" по Архангельской области и Ненецкому автономному округу	23 ноября 2023 г.	КУВИ-001/2023-264739109	Выписка из ЕГРН об объекте недвижимости (ОКС)	—
283	Кадастровая выписка о здании, сооружении, объекте незавершённого строительства, выдан: Филиал публично-правовой компании "Роскадастр" по Архангельской области и Ненецкому автономному округу	23 ноября 2023 г.	КУВИ-001/2023-264779597	Выписка из ЕГРН об объекте недвижимости (ОКС)	—
284	Кадастровая выписка о здании, сооружении, объекте незавершённого строительства, выдан: Филиал публично-правовой компании "Роскадастр" по Архангельской области и Ненецкому автономному округу	23 ноября 2023 г.	КУВИ-001/2023-264994680	Выписка из ЕГРН об объекте недвижимости (ОКС)	—
285	Кадастровая выписка о здании, сооружении, объекте незавершённого строительства, выдан: Филиал публично-правовой компании "Роскадастр" по Архангельской области и Ненецкому автономному округу	23 ноября 2023 г.	КУВИ-001/2023-265067093	Выписка из ЕГРН об объекте недвижимости (ОКС)	—
286	Кадастровая выписка о здании, сооружении, объекте незавершённого строительства, выдан: Филиал публично-правовой компании "Роскадастр" по Архангельской области и Ненецкому автономному округу	23 ноября 2023 г.	КУВИ-001/2023-264739358	Выписка из ЕГРН об объекте недвижимости (ОКС)	—

1	2	3	4	5	6
287	Кадастровая выписка о здании, сооружении, объекте незавершённого строительства, выдан: Филиал публично-правовой компании "Роскадастр" по Архангельской области и Ненецкому автономному округу	23 ноября 2023 г.	КУВИ-001/2023-264747212	Выписка из ЕГРН об объекте недвижимости (ОКС)	—
288	Кадастровая выписка о здании, сооружении, объекте незавершённого строительства, выдан: Филиал публично-правовой компании "Роскадастр" по Архангельской области и Ненецкому автономному округу	23 ноября 2023 г.	КУВИ-001/2023-264779446	Выписка из ЕГРН об объекте недвижимости (ОКС)	—
289	Кадастровая выписка о здании, сооружении, объекте незавершённого строительства, выдан: Филиал публично-правовой компании "Роскадастр" по Архангельской области и Ненецкому автономному округу	24 ноября 2023 г.	КУВИ-001/2023-265920748	Выписка из ЕГРН об объекте недвижимости (ОКС)	—
290	Кадастровая выписка о здании, сооружении, объекте незавершённого строительства, выдан: Филиал публично-правовой компании "Роскадастр" по Архангельской области и Ненецкому автономному округу	23 ноября 2023 г.	КУВИ-001/2023-265100515	Выписка из ЕГРН об объекте недвижимости (ОКС)	—
291	Кадастровая выписка о здании, сооружении, объекте незавершённого строительства, выдан: Филиал публично-правовой компании "Роскадастр" по Архангельской области и Ненецкому автономному округу	23 ноября 2023 г.	КУВИ-001/2023-264698074	Выписка из ЕГРН об объекте недвижимости (ОКС)	—

1	2	3	4	5	6
292	Кадастровая выписка о здании, сооружении, объекте незавершённого строительства, выдан: Филиал публично-правовой компании "Роскадастр" по Архангельской области и Ненецкому автономному округу	23 ноября 2023 г.	КУВИ-001/2023-264994542	Выписка из ЕГРН об объекте недвижимости (ОКС)	—
293	Кадастровая выписка о здании, сооружении, объекте незавершённого строительства, выдан: Филиал публично-правовой компании "Роскадастр" по Архангельской области и Ненецкому автономному округу	23 ноября 2023 г.	КУВИ-001/2023-265074802	Выписка из ЕГРН об объекте недвижимости (ОКС)	—
294	Кадастровая выписка о здании, сооружении, объекте незавершённого строительства, выдан: Филиал публично-правовой компании "Роскадастр" по Архангельской области и Ненецкому автономному округу	24 ноября 2023 г.	КУВИ-001/2023-265898354	Выписка из ЕГРН об объекте недвижимости (ОКС)	—
295	Кадастровая выписка о здании, сооружении, объекте незавершённого строительства, выдан: Филиал публично-правовой компании "Роскадастр" по Архангельской области и Ненецкому автономному округу	24 ноября 2023 г.	КУВИ-001/2023-265936196	Выписка из ЕГРН об объекте недвижимости (ОКС)	—
296	Кадастровая выписка о здании, сооружении, объекте незавершённого строительства, выдан: Филиал публично-правовой компании "Роскадастр" по Архангельской области и Ненецкому автономному округу	23 ноября 2023 г.	КУВИ-001/2023-265101928	Выписка из ЕГРН об объекте недвижимости (ОКС)	—

1	2	3	4	5	6
297	Кадастровая выписка о здании, сооружении, объекте незавершённого строительства, выдан: Филиал публично-правовой компании "Роскадастр" по Архангельской области и Ненецкому автономному округу	23 ноября 2023 г.	КУВИ-001/2023-265101382	Выписка из ЕГРН об объекте недвижимости (ОКС)	—
298	Кадастровая выписка о здании, сооружении, объекте незавершённого строительства, выдан: Филиал публично-правовой компании "Роскадастр" по Архангельской области и Ненецкому автономному округу	23 ноября 2023 г.	КУВИ-001/2023-265074886	Выписка из ЕГРН об объекте недвижимости (ОКС)	—
299	Кадастровая выписка о здании, сооружении, объекте незавершённого строительства, выдан: Филиал публично-правовой компании "Роскадастр" по Архангельской области и Ненецкому автономному округу	24 ноября 2023 г.	КУВИ-001/2023-265920716	Выписка из ЕГРН об объекте недвижимости (ОКС)	—
300	Кадастровая выписка о здании, сооружении, объекте незавершённого строительства, выдан: Филиал публично-правовой компании "Роскадастр" по Архангельской области и Ненецкому автономному округу	23 ноября 2023 г.	КУВИ-001/2023-264697843	Выписка из ЕГРН об объекте недвижимости (ОКС)	—
301	Кадастровая выписка о здании, сооружении, объекте незавершённого строительства, выдан: Филиал публично-правовой компании "Роскадастр" по Архангельской области и Ненецкому автономному округу	23 ноября 2023 г.	КУВИ-001/2023-264994981	Выписка из ЕГРН об объекте недвижимости (ОКС)	—

1	2	3	4	5	6
302	Кадастровая выписка о здании, сооружении, объекте незавершённого строительства, выдан: Филиал публично-правовой компании "Роскадастр" по Архангельской области и Ненецкому автономному округу	23 ноября 2023 г.	КУВИ-001/2023-265112204	Выписка из ЕГРН об объекте недвижимости (ОКС)	—
303	Кадастровая выписка о здании, сооружении, объекте незавершённого строительства, выдан: Филиал публично-правовой компании "Роскадастр" по Архангельской области и Ненецкому автономному округу	24 ноября 2023 г.	КУВИ-001/2023-265928227	Выписка из ЕГРН об объекте недвижимости (ОКС)	—
304	Кадастровая выписка о здании, сооружении, объекте незавершённого строительства, выдан: Филиал публично-правовой компании "Роскадастр" по Архангельской области и Ненецкому автономному округу	4 сентября 2024 г.	КУВИ-001/2024-222815951	Выписка из ЕГРН об объекте недвижимости (ОКС)	—
305	Кадастровый план территории, выдан: Филиал публично-правовой компании "Роскадастр" по Архангельской области и Ненецкому автономному округу	7 марта 2024 г.	КУВИ-001/2024-68018408	Кадастровый план территории	—
306	Кадастровая выписка о здании, сооружении, объекте незавершённого строительства, выдан: Филиал публично-правовой компании "Роскадастр" по Архангельской области и Ненецкому автономному округу	24 ноября 2023 г.	КУВИ-001/2023-265920702	Выписка из ЕГРН об объекте недвижимости (ОКС)	—

1	2	3	4	5	6
307	Кадастровая выписка о здании, сооружении, объекте незавершённого строительства, выдан: Филиал публично-правовой компании "Роскадастр" по Архангельской области и Ненецкому автономному округу	29 ноября 2023 г.	КУВИ-001/2023-269024960	Выписка из ЕГРН об объекте недвижимости (ОКС)	—
308	Кадастровая выписка о здании, сооружении, объекте незавершённого строительства, выдан: Филиал публично-правовой компании "Роскадастр" по Архангельской области и Ненецкому автономному округу	24 ноября 2023 г.	КУВИ-001/2023-265928279	Выписка из ЕГРН об объекте недвижимости (ОКС)	—
309	Кадастровая выписка о здании, сооружении, объекте незавершённого строительства, выдан: Филиал публично-правовой компании "Роскадастр" по Архангельской области и Ненецкому автономному округу	24 ноября 2023 г.	КУВИ-001/2023-265928270	Выписка из ЕГРН об объекте недвижимости (ОКС)	—
310	Кадастровая выписка о здании, сооружении, объекте незавершённого строительства, выдан: Филиал публично-правовой компании "Роскадастр" по Архангельской области и Ненецкому автономному округу	24 ноября 2023 г.	КУВИ-001/2023-265936223	Выписка из ЕГРН об объекте недвижимости (ОКС)	—
311	Кадастровая выписка о земельном участке, выдан: Филиал публично-правовой компании "Роскадастр" по Архангельской области и Ненецкому автономному округу	6 апреля 2024 г.	КУВИ-001/2024-97646035	Выписка из ЕГРН об объекте недвижимости (земельный участок)	—
312	Кадастровая выписка о земельном участке, выдан: Филиал публично-правовой компании "Роскадастр" по Архангельской области и Ненецкому автономному округу	15 декабря 2023 г.	КУВИ-001/2023-282693837	Выписка из ЕГРН об объекте недвижимости (земельный участок)	—

1	2	3	4	5	6
313	Кадастровая выписка о земельном участке, выдан: Филиал публично-правовой компании "Роскадастр" по Архангельской области и Ненецкому автономному округу	7 ноября 2023 г.	КУВИ-001/2023-251629078	Выписка из ЕГРН об объекте недвижимости (земельный участок)	—
314	Кадастровая выписка о земельном участке, выдан: Филиал публично-правовой компании "Роскадастр" по Архангельской области и Ненецкому автономному округу	7 ноября 2023 г.	КУВИ-001/2023-251629377	Выписка из ЕГРН об объекте недвижимости (земельный участок)	—
315	Кадастровая выписка о здании, сооружении, объекте незавершённого строительства, выдан: Филиал публично-правовой компании "Роскадастр" по Архангельской области и Ненецкому автономному округу	29 ноября 2023 г.	КУВИ-001/2023-269024887	Выписка из ЕГРН об объекте недвижимости (ОКС)	—
316	Кадастровая выписка о здании, сооружении, объекте незавершённого строительства, выдан: Филиал публично-правовой компании "Роскадастр" по Архангельской области и Ненецкому автономному округу	5 апреля 2024 г.	КУВИ-001/2024-97646147	Выписка из ЕГРН об объекте недвижимости (ОКС)	—
317	Кадастровая выписка о здании, сооружении, объекте незавершённого строительства, выдан: Филиал публично-правовой компании "Роскадастр" по Архангельской области и Ненецкому автономному округу	5 апреля 2024 г.	КУВИ-001/2024-97645955	Выписка из ЕГРН об объекте недвижимости (ОКС)	—
318	Кадастровая выписка о здании, сооружении, объекте незавершённого строительства, выдан: Филиал публично-правовой компании "Роскадастр" по Архангельской области и Ненецкому автономному округу	5 апреля 2024 г.	КУВИ-001/2024-97646051	Выписка из ЕГРН об объекте недвижимости (ОКС)	—

1	2	3	4	5	6
319	Кадастровая выписка о здании, сооружении, объекте незавершенного строительства, выдан: Филиал публично-правовой компании "Роскадастр" по Архангельской области и Ненецкому автономному округу	5 апреля 2024 г.	КУВИ-001/2024-97646081	Выписка из ЕГРН об объекте недвижимости (ОКС)	—
320	Кадастровая выписка о здании, сооружении, объекте незавершенного строительства, выдан: Филиал публично-правовой компании "Роскадастр" по Архангельской области и Ненецкому автономному округу	5 апреля 2024 г.	КУВИ-001/2024-97645942	Выписка из ЕГРН об объекте недвижимости (ОКС)	—
321	Кадастровая выписка о здании, сооружении, объекте незавершенного строительства, выдан: Филиал публично-правовой компании "Роскадастр" по Архангельской области и Ненецкому автономному округу	5 апреля 2024 г.	КУВИ-001/2024-97646043	Выписка из ЕГРН об объекте недвижимости (ОКС)	—

#### 7. Пояснения к карте-плану территории:

1.

1. Карта-план территории подготовлен на территорию, расположенную: Архангельской области, Няндомский муниципальный округ в границах кадастрового квартала 29:12:090110. При начале работ в квартале 29:12:090110 находилось 170 земельных участков и 140 ОКС. Заказчиком комплексных кадастровых работ является: Комитет по управлению муниципальным имуществом и земельными ресурсами администрации Няндомского муниципального округа Архангельской области. Комплексные кадастровые работы выполняются на основании муниципального контракта № 0124300012024000001 от 26.02.2024г. В соответствии со ст. 42.7 и 42.10 заказчиком комплексных кадастровых работ было проведено информирование граждан и юридических лиц о начале выполнения работ и времени проведения согласительных комиссией путем размещения извещения о начале комплексных кадастровых работ на официальном сайте в информационно-телекоммуникационной сети «Интернет» ([https://nyandoma.gosuslugi.ru/deyatelnost/napravleniya-deyatelnosti/kompleksnye-kadaastrovye-raboty/komplexnye-kadaastrovye-raboty\\_531.html](https://nyandoma.gosuslugi.ru/deyatelnost/napravleniya-deyatelnosti/kompleksnye-kadaastrovye-raboty/komplexnye-kadaastrovye-raboty_531.html)). В сведениях Единого государственного реестра недвижимости, в большинстве случаев, отсутствует информация об адресах и адресах электронной почты правообладателей объектов недвижимости, являющихся объектами комплексных кадастровых работ, однако, в процессе проведения работ по мере проведения устных и телефонных переговоров с некоторыми правообладателями, последние были уведомлены о проведении ККР лично и по телефону. При наличии в сведениях Единого государственного реестра недвижимости информации об адресах и адресах электронной почты правообладателей объектов недвижимости, являющихся объектами комплексных кадастровых работ извещения проводились путем отправления почтовых извещений на адреса правообладателей. В ходе проведения комплексных кадастровых работ в квартале 29:12:090110 возражений по согласованию местоположения границ земельных участков со стороны заинтересованных лиц не поступало, в связи с этим заключение согласительной комиссии в карту-план не приложено. Карта-план территории составлен на основании сведений ЕГРН. При подготовке карты-плана территории использовался ортофотоплан от 2008г. ЗАО "Лимб", масштаб 1:2000. Определение координат характерных точек объектов



недвижимости осуществлялось методом спутниковых геодезических измерений(определений). При определении координат точек использовались пункты государственной геодезической сети: Кырчема, Ола, Ильновая Ляга полная информация о пунктах содержится в карта-плане территории. При подготовке карты-плана территории были использованы сведения о пунктах государственной геодезической сети (геодезическая сеть сгущения 3 класса (ГГС - 3 класса)) предоставленные в выписке №170-6497/2024-В о пунктах государственной геодезической сети, выданной публично-правовой компанией «Роскадастр».

2.В сведениях кадастрового плана территории квартала 29:12:090110 на начало работ содержались данные о 170 земельных участках, по окончании работ в квартале содержатся сведения о 151 земельном участке:

уточненных в ходе работ – 125;

исправленных – 6;

ранее внесенных и не подлежащих изменению – 20;

сняты с ГКУ - 19.

Исправление реестровых ошибок в сведениях о местоположении границ 4 объектов недвижимости связано с несоответствием сведений, внесенных в ЕГРН, с фактическим расположением объекта. По результатам проведения геодезической съемки был сделан вывод о реестровых ошибках в ранее определенных координатах поворотных точек границ земельных участков, сведения о которых внесены в ЕГРН. Фактическое значение координат характерных точек границ земельных участков было определено по существующим заборам и меже расположенному по границе участка.

В карту-план территории не были включены сведения о земельных участках в связи с тем, что сведения о границах земельных участков ранее были внесены в ЕГРН и не подлежат изменению (20шт.): 29:12:000000:40, 29:12:000000:50, 29:12:090110:48, 29:12:090110:86, 29:12:090110:190, 29:12:090110:191, 29:12:090110:192, 29:12:090110:193, 29:12:090110:194, 29:12:090110:195, 29:12:090110:571, 29:12:090110:572, 29:12:090110:574, 29:12:090110:575, 29:12:090110:576, 29:12:090110:577, 29:12:090110:578, 29:12:090110:579, 29:12:090110:580, 29:12:090110:584.

Земельные участки с КН (19 шт.) 29:12:090110:1, 29:12:090110:2, 29:12:090110:3, 29:12:090110:4, 29:12:090110:12, 29:12:090110:13, 29:12:090110:11, 29:12:090110:5, 29:12:090110:6, 29:12:090110:7, 29:12:090110:8, 29:12:090110:9, 29:12:090110:10, 29:12:090110:14, 29:12:090110:16, 29:12:090110:19, 29:12:090110:20, 29:12:090110:21, 29:12:090110:22, 29:12:090110:26.

В связи с отсутствием Проекта межевания и проекта планировки территории образование земельных участков в рамках комплексных кадастровых работ не осуществлялось.

Согласно правилам землепользования и застройки муниципального образования «Шалакушское» Няндомского муниципального округа Архангельской области (опубликованы на официальном сайте ФГИС ТП по адресу <https://fgistp.economy.gov.ru/>, утверждённый Постановлением министерства строительства и архитектуры Архангельской области от 03.07.2023): предельные (минимальные и (или) максимальные) размеры земельных участков, предельные параметры разрешенного строительства, реконструкции объектов капитального строительства, расположенных в зоне Ж1: "для индивидуального жилищного строительства" 600кв.м/1500 кв.м, "малоэтажная многоквартирная жилая застройка" 500 кв.м/4000кв.м, "для ведения личного подсобного хозяйства (приусадебный земельный участок)" 1000 кв.м/1500 кв.м, "обслуживание жилой застройки" 50 кв.м/10000 кв.м, "хранение автотранспорта" 20 кв.м/100 кв.м, "размещение гаражей для собственных нужд" 15 кв.м/60 кв.м, "ведение огородничества" 200 кв.м/1500 кв.м, для РИ "для размещения жилищного фонда" не установлены.

В рамках комплексных кадастровых работ площади земельных участков не изменялись более чем на 10% в сторону увеличения или уменьшения, что не превышает предельно допустимого отклонения (земельные участки КН 29:12:090110:34 (изменение +58кв.м.), 29:12:090110:35 (изменение +46кв.м.), 29:12:090110:40 (изменение +9кв.м.), 29:12:090110:46 (изменение +60кв.м.), 29:12:090110:65 (изменение +20кв.м.), 29:12:090110:66 (изменение +63кв.м.), 29:12:090110:69 (изменение +65кв.м.), 29:12:090110:72 (изменение +63кв.м.), 29:12:090110:75 (изменение +54кв.м.), 29:12:090110:81(изменение +21кв.м.), 29:12:090110:87 (изменение +38кв.м.), 29:12:090110:88 (изменение +11кв.м.), 29:12:090110:114 (изменение +1кв.м.), 29:12:090110:116 (изменение +7кв.м.), 29:12:090110:119 (изменение +3кв.м.), 29:12:090110:121 (изменение +18кв.м.).



№ п/п	Наименование и обозначение типа средства измерений - прибора (инструмента, аппаратуры)	Заводской или серийный номер средства измерений	Реквизиты свидетельства о поверке прибора (инструмента, аппаратуры) и (или) срок действия поверки
1	2	3	4
1	Аппаратура геодезическая спутниковая GEOBOX FORA LUX	8E091343	С-ДЮП/05-03-2024/322034262 от 05.03.2024
2	Аппаратура геодезическая спутниковая EFT M2 GNSS	PE11640442	С-ДЮП/05-03-2024/322034260 от 05.03.2024
3	Тахеометры электронные	BF2510	С-АЦМ/09-02-2024/315726313 от 09.02.2024

Сведения об уточняемых земельных участках							
1. Сведения о характерных точках границ уточняемого земельного участка с кадастровым номером 29:12:090110:23 :							
Система координат МСК-29.2				Зона № 2			
Обозначение характерных точек границ	Координаты, м				Метод определения координат	Формулы, примененные для расчета средней квадратической погрешности определения координат характерных точек границ (Mt), с подставленными в такие формулы значениями и итоговые (вычисленные) значения Mt, м	Описание закрепления точки
	содержатся в Едином государственном реестре недвижимости		определены в результате выполнения комплексных кадастровых работ				
	X	Y	X	Y			
1	2	3	4	5	6	7	8
н20741У	—	—	394 044,85	2 515 222,64	Метод спутниковых геодезических измерений (определений)	$\sqrt{(m0^2 + m1^2)} = \sqrt{(0,07^2 + 0,07^2)} = 0,10$	—
н20743У	—	—	394 058,50	2 515 224,19			
н20744У	—	—	394 059,74	2 515 213,33			
н20745У	—	—	394 046,09	2 515 211,77			
н20741У	—	—	394 044,85	2 515 222,64			
2. Сведения о частях границ уточняемого земельного участка с кадастровым номером 29:12:090110:23 :							
Обозначение части границ		Горизонтальное проложение (S), м	Описание прохождения части границ	Сведения о согласовании местоположения границ (согласовано/спорное)			
от т.	до т.						
1	2	3	4	5			
н20741У	н20743У	13,74	—	согласовано			
н20743У	н20744У	10,93					
н20744У	н20745У	13,74					
н20745У	н20741У	10,94					
3. Сведения о характеристиках уточняемого земельного участка с кадастровым номером 29:12:090110:23 :							
№ п/п	Наименование характеристики земельного участка			Значение характеристики			
1	2			3			

1	2	3
1.	Адрес земельного участка	—
1.1.	Сведения о местоположении земельного участка (при отсутствии адреса) в структурированном в соответствии с федеральной информационной адресной системой виде	Российская Федерация, Архангельская область, Шалакуша п, П.Морозова ул, д 46
1.2.	Дополнительные сведения о местоположении земельного участка	Няндомский муниципальный округ
2.	Площадь земельного участка ± величина погрешности определения (вычисления) площади ( $P \pm \Delta P$ ), м²	$150 \pm 4,00$
3.	Формула, примененная для вычисления предельной погрешности определения площади земельного участка, с подставленными значениями и итоговые (вычисленные) значения	$3,5 * M_t * \sqrt{P} = 3,5 * 0,10 * \sqrt{(150,00)} = 4$
4.	Площадь земельного участка согласно сведениям Единого государственного реестра недвижимости (Ркад), м²	150,00
5.	Оценка расхождения Р и Ркад ( $P - P_{кад}$ ), м²	0
6.	Предельный минимальный и максимальный размеры земельного участка ( $P_{мин}$ и $P_{макс}$ ), м²	— —
7.	Вид (виды) разрешенного использования	Для ведения огородничества
7.1.	Дополнительные сведения об использовании земельного участка	—
8.	Кадастровый или иной государственный учетный номер (инвентарный) здания, сооружения, объекта незавершенного строительства, расположенного на земельном участке	—
9.	Сведения о земельных участках (землях общего пользования, территории общего пользования), посредством которых обеспечивается доступ	—
10.	Иные сведения	Аренда земли. Обременение возникает на основании: Инвентаризационная опись № 29:12:090110
<b>4. Пояснения к сведениям об уточняемом земельном участке с кадастровым номером</b> <u>29:12:090110:23</u> :		
1.	—	

1. Сведения о характерных точках границ уточняемого земельного участка с кадастровым номером					29:12:090110:28			:
Система координат			МСК-29.2		Зона № 2			
Обоз- начение харак- терных точек границ	Координаты, м				Метод определения координат	Формулы, примененные для расчета средней квадратической погрешности определения координат характерных точек границ (Mt), с подставленными в такие формулы значениями и итоговые (вычисленные) значения Mt, м	Описание закрепления точки	
	содержатся в Едином государственном реестре недвижимости		определены в результате выполнения комплексных кадастровых работ					
	X	Y	X	Y				
1	2	3	4	5	6	7	8	
н20178 У	—	—	394 021,95	2 515 186,13	Метод спутниковых геодезических измерений (определений)	$\sqrt{(m0^2 + m1^2)} = \sqrt{(0,07^2 + 0,07^2)} = 0,10$	—	
н20739 У	—	—	394 022,93	2 515 178,94				
н20740 У	—	—	394 049,57	2 515 181,18				
н20745 У	—	—	394 046,09	2 515 211,77				
н20741 У	—	—	394 044,85	2 515 222,64				
н20742 У	—	—	394 017,90	2 515 215,96				
н20178 У	—	—	394 021,95	2 515 186,13				
2. Сведения о частях границ уточняемого земельного участка с кадастровым номером					29:12:090110:28			:
Обозначение части границ		Горизонтальное проложение (S), м	Описание прохождения части границ		Сведения о согласовании местоположения границ (согласовано/спорное)			
от т.	до т.							
1	2	3	4		5			
н20178У	н20739У	7,26	—		согласовано			
н20739У	н20740У	26,73						
н20740У	н20745У	30,79						
н20745У	н20741У	10,94						
н20741У	н20742У	27,77						
н20742У	н20178У	30,10						

<b>3. Сведения о характеристиках уточняемого земельного участка с кадастровым номером</b> 29:12:090110:28 <b>:</b>		
№ п/п	Наименование характеристики земельного участка	Значение характеристики
1	2	3
1.	Адрес земельного участка	—
1.1.	Сведения о местоположении земельного участка (при отсутствии адреса) в структурированном в соответствии с федеральной информационной адресной системой виде	Российская Федерация, Архангельская область, Шалакуша п, П.Морозова ул, д 46
1.2.	Дополнительные сведения о местоположении земельного участка	Няндомский муниципальный округ
2.	Площадь земельного участка ± величина погрешности определения (вычисления) площади ( $P \pm \Delta P$ ), м²	1 073 ± 11,00
3.	Формула, примененная для вычисления предельной погрешности определения площади земельного участка, с подставленными значениями и итоговые (вычисленные) значения	$3,5 * M_t * \sqrt{P} = 3,5 * 0,10 * \sqrt{(1\ 073,00)} = 11$
4.	Площадь земельного участка согласно сведениям Единого государственного реестра недвижимости (Ркад), м²	1 073,00
5.	Оценка расхождения Р и Ркад ( $P - P_{кад}$ ), м²	0
6.	Предельный минимальный и максимальный размеры земельного участка ( $P_{мин}$ и $P_{макс}$ ), м²	— —
7.	Вид (виды) разрешенного использования	Для ведения личного подсобного хозяйства
7.1.	Дополнительные сведения об использовании земельного участка	—
8.	Кадастровый или иной государственный учетный номер (инвентарный) здания, сооружения, объекта незавершенного строительства, расположенного на земельном участке	29:12:090110:324; 29:12:090110:715
9.	Сведения о земельных участках (землях общего пользования, территории общего пользования), посредством которых обеспечивается доступ	—
10.	Иные сведения	—
<b>4. Пояснения к сведениям об уточняемом земельном участке с кадастровым номером</b> 29:12:090110:28 <b>:</b>		
1.	—	

1. Сведения о характерных точках границ уточняемого земельного участка с кадастровым номером
29:12:090110:29
:

Система координат
МСК-29.2
Зона №
2

Обоз- начение харак- терных точек границ	Координаты, м				Метод определения координат	Формулы, примененные для расчета средней квадратической погрешности определения координат характерных точек границ (Mt), с подставленными в такие формулы значениями и итоговые (вычисленные) значения Mt, м	Описание закрепления точки
	содержатся в Едином государственном реестре недвижимости		определены в результате выполнения комплексных кадастровых работ				
	X	Y	X	Y			
1	2	3	4	5	6	7	8
н20173 у	—	—	393 988,66	2 515 178,31	Метод спутниковых геодезических измерений (определений)	$\sqrt{(m0^2 + m1^2)} = \sqrt{(0,07^2 + 0,07^2)} = 0,10$	—
н20174 у	—	—	393 984,12	2 515 201,23			
н20175 у	—	—	394 004,32	2 515 206,32			
н20742 у	—	—	394 017,90	2 515 215,96			
н20178 у	—	—	394 021,95	2 515 186,13			
н20173 у	—	—	393 988,66	2 515 178,31			

2. Сведения о частях границ уточняемого земельного участка с кадастровым номером
29:12:090110:29
:

Обозначение части границ		Горизонтальное проложение (S), м	Описание прохождения части границ	Сведения о согласовании местоположения границ (согласовано/спорное)
от т.	до т.			
1	2	3	4	5
н20173У	н20174У	23,37	—	согласовано
н20174У	н20175У	20,83		
н20175У	н20742У	16,65		
н20742У	н20178У	30,10		
н20178У	н20173У	34,20		

3. Сведения о характеристиках уточняемого земельного участка с кадастровым номером
29:12:090110:29
:

№ п/п	Наименование характеристики земельного участка	Значение характеристики
1	2	3



1	2	3
1.	Адрес земельного участка	—
1.1.	Сведения о местоположении земельного участка (при отсутствии адреса) в структурированном в соответствии с федеральной информационной адресной системой виде	Российская Федерация, Архангельская область, Шалакуша п, П.Морозова ул, д 45
1.2.	Дополнительные сведения о местоположении земельного участка	Няндомский муниципальный округ
2.	Площадь земельного участка ± величина погрешности определения (вычисления) площади ( $P \pm \Delta P$ ), м²	$870 \pm 10,00$
3.	Формула, примененная для вычисления предельной погрешности определения площади земельного участка, с подставленными значениями и итоговые (вычисленные) значения	$3,5 * M_t * \sqrt{P} = 3,5 * 0,10 * \sqrt{(870,00)} = 10$
4.	Площадь земельного участка согласно сведениям Единого государственного реестра недвижимости (Ркад), м²	870,00
5.	Оценка расхождения Р и Ркад ( $P - P_{кад}$ ), м²	0
6.	Предельный минимальный и максимальный размеры земельного участка (Рмин и Рмакс), м²	— —
7.	Вид (виды) разрешенного использования	Для ведения личного подсобного хозяйства
7.1.	Дополнительные сведения об использовании земельного участка	—
8.	Кадастровый или иной государственный учетный номер (инвентарный) здания, сооружения, объекта незавершенного строительства, расположенного на земельном участке	29:12:090110:311
9.	Сведения о земельных участках (землях общего пользования, территории общего пользования), посредством которых обеспечивается доступ	—
10.	Иные сведения	—
<b>4. Пояснения к сведениям об уточняемом земельном участке с кадастровым номером</b> <u>29:12:090110:29</u> <b>:</b>		
1.	—	

1. Сведения о характерных точках границ уточняемого земельного участка с кадастровым номером

29:12:090110:30

Система координат

МСК-29.2

Зона №

2

Обоз- начение харак- терных точек границ	Координаты, м				Метод определения координат	Формулы, примененные для расчета средней квадратической погрешности определения координат характерных точек границ (Mt), с подставленными в такие формулы значениями и итоговые (вычисленные) значения Mt, м	Описание закрепления точки
	содержатся в Едином государственном реестре недвижимости		определены в результате выполнения комплексных кадастровых работ				
	X	Y	X	Y			
1	2	3	4	5	6	7	8
н20179 У	—	—	393 977,49	2 515 176,28	Метод спутниковых геодезических измерений (определений)	$\sqrt{(m0^2 + m1^2)} = \sqrt{(0,07^2 + 0,07^2)} = 0,10$	—
н20180 У	—	—	393 948,94	2 515 163,60			
н20181 У	—	—	393 940,60	2 515 190,48			
н20182 У	—	—	393 974,58	2 515 197,82			
н20179 У	—	—	393 977,49	2 515 176,28			

2. Сведения о частях границ уточняемого земельного участка с кадастровым номером

29:12:090110:30

Обозначение части границ		Горизонтальное проложение (S), м	Описание прохождения части границ	Сведения о согласовании местоположения границ (согласовано/спорное)
от т.	до т.			
1	2	3	4	5
н20179У	н20180У	31,24	—	согласовано
н20180У	н20181У	28,14		
н20181У	н20182У	34,76		
н20182У	н20179У	21,74		

3. Сведения о характеристиках уточняемого земельного участка с кадастровым номером

29:12:090110:30

№ п/п	Наименование характеристики земельного участка	Значение характеристики
1	2	3

1	2	3
1.	Адрес земельного участка	—
1.1.	Сведения о местоположении земельного участка (при отсутствии адреса) в структурированном в соответствии с федеральной информационной адресной системой виде	Российская Федерация, Архангельская область, Шалакуша п, П.Морозова ул, д 44
1.2.	Дополнительные сведения о местоположении земельного участка	Няндомский муниципальный округ
2.	Площадь земельного участка ± величина погрешности определения (вычисления) площади ( $P \pm \Delta P$ ), м²	813 ± 10,00
3.	Формула, примененная для вычисления предельной погрешности определения площади земельного участка, с подставленными значениями и итоговые (вычисленные) значения	$3,5 * M_t * \sqrt{P} = 3,5 * 0,10 * \sqrt{(813,00)} = 10$
4.	Площадь земельного участка согласно сведениям Единого государственного реестра недвижимости (Ркад), м²	813,00
5.	Оценка расхождения Р и Ркад ( $P - P_{кад}$ ), м²	0
6.	Предельный минимальный и максимальный размеры земельного участка (Рмин и Рмакс), м²	— —
7.	Вид (виды) разрешенного использования	Для ведения личного подсобного хозяйства
7.1.	Дополнительные сведения об использовании земельного участка	—
8.	Кадастровый или иной государственный учетный номер (инвентарный) здания, сооружения, объекта незавершенного строительства, расположенного на земельном участке	29:12:010211:287
9.	Сведения о земельных участках (землях общего пользования, территории общего пользования), посредством которых обеспечивается доступ	—
10.	Иные сведения	—
<b>4. Пояснения к сведениям об уточняемом земельном участке с кадастровым номером</b> <u>29:12:090110:30</u> <b>:</b>		
1.	—	

1. Сведения о характерных точках границ уточняемого земельного участка с кадастровым номером					29:12:090110:31			:
Система координат			МСК-29.2			Зона № 2		
Обоз- начение харак- терных точек границ	Координаты, м				Метод определения координат	Формулы, примененные для расчета средней квадратической погрешности определения координат характерных точек границ (Mt), с подставленными в такие формулы значениями и итоговые (вычисленные) значения Mt, м	Описание закрепления точки	
	содержатся в Едином государственном реестре недвижимости		определены в результате выполнения комплексных кадастровых работ					
	X	Y	X	Y				
1	2	3	4	5	6	7	8	
н20206 У	—	—	393 983,46	2 515 168,38	Метод спутниковых геодезических измерений (определений)	$\sqrt{(m_0^2 + m_1^2)} = \sqrt{(0,07^2 + 0,07^2)} = 0,10$	—	
1226	—	—	393 986,96	2 515 151,28	—	—		
н20207 У	—	—	393 987,37	2 515 148,28	Метод спутниковых геодезических измерений (определений)	$\sqrt{(m_0^2 + m_1^2)} = \sqrt{(0,07^2 + 0,07^2)} = 0,10$		
н20208 У	—	—	393 980,62	2 515 147,09				
н20213 У	—	—	393 988,49	2 515 102,36				
н20214 У	—	—	393 971,30	2 515 098,95				
н20226 У	—	—	393 962,35	2 515 144,12				
н20220 У	—	—	393 964,06	2 515 144,46				
н20218 У	—	—	393 959,11	2 515 160,82				
н20206 У	—	—	393 983,46	2 515 168,38				
2. Сведения о частях границ уточняемого земельного участка с кадастровым номером					29:12:090110:31			:
Обозначение части границ		Горизонтальное проложение (S), м	Описание прохождения части границ		Сведения о согласовании местоположения границ (согласовано/спорное)			
от т.	до т.							
1	2	3	4		5			
н20206У	1226	17,45	—		согласовано			

1	2	3	4	5
1226	н20207У	3,03	—	согласовано
н20207У	н20208У	6,85		
н20208У	н20213У	45,42		
н20213У	н20214У	17,52		
н20214У	н20226У	46,05		
н20226У	н20220У	1,74		
н20220У	н20218У	17,09		
н20218У	н20206У	25,50		

**3. Сведения о характеристиках уточняемого земельного участка с кадастровым номером** 29:12:090110:31 :

№ п/п	Наименование характеристики земельного участка	Значение характеристики
1	2	3
1.	Адрес земельного участка	—
1.1.	Сведения о местоположении земельного участка (при отсутствии адреса) в структурированном в соответствии с федеральной информационной адресной системой виде	Российская Федерация, Архангельская область, Шалакуша п, Лесная ул, д 10
1.2.	Дополнительные сведения о местоположении земельного участка	Няндомский муниципальный округ
2.	Площадь земельного участка ± величина погрешности определения (вычисления) площади ( $P \pm \Delta P$ ), м²	$1\,287 \pm 13,00$
3.	Формула, примененная для вычисления предельной погрешности определения площади земельного участка, с подставленными значениями и итоговые (вычисленные) значения	$3,5 * M_t * \sqrt{P} = 3,5 * 0,10 * \sqrt{(1\,287,00)} = 13$
4.	Площадь земельного участка согласно сведениям Единого государственного реестра недвижимости (Ркад), м²	1 287,00
5.	Оценка расхождения Р и Ркад ( $P - P_{кад}$ ), м²	0
6.	Предельный минимальный и максимальный размеры земельного участка ( $P_{мин}$ и $P_{макс}$ ), м²	— —
7.	Вид (виды) разрешенного использования	Для ведения личного подсобного хозяйства
7.1.	Дополнительные сведения об использовании земельного участка	—
8.	Кадастровый или иной государственный учетный номер (инвентарный) здания, сооружения, объекта незавершенного строительства, расположенного на земельном участке	29:12:090110:208

1	2				3		
9.	Сведения о земельных участках (землях общего пользования, территории общего пользования), посредством которых обеспечивается доступ				—		
10.	Иные сведения				—		
4. Пояснения к сведениям об уточняемом земельном участке с кадастровым номером 29:12:090110:31 :							
1.	—						
1. Сведения о характерных точках границ уточняемого земельного участка с кадастровым номером 29:12:090110:32 :							
Система координат МСК-29.2 Зона № 2							
Обоз- начение харак- терных точек границ	Координаты, м				Метод определения координат	Формулы, примененные для расчета средней квадратической погрешности определения координат характерных точек границ (Mt), с подставленными в такие формулы значениями и итоговые (вычисленные) значения Mt, м	Описание закрепления точки
	содержатся в Едином государственном реестре недвижимости		определены в результате выполнения комплексных кадастровых работ				
	X	Y	X	Y			
1	2	3	4	5	6	7	8
н20221 у	—	—	393 939,90	2 515 152,59	Метод спутниковых геодезических измерений (определений)	$\sqrt{(m0^2 + m1^2)} = \sqrt{(0,07^2 + 0,07^2)} = 0,10$	—
н20224 у	—	—	393 953,72	2 515 157,88			
н20225 у	—	—	393 957,84	2 515 143,16			
н20226 у	—	—	393 962,35	2 515 144,12			
н20214 у	—	—	393 971,30	2 515 098,95			
н20227 у	—	—	393 973,32	2 515 088,73			
н20222 у	—	—	393 961,54	2 515 087,94			
н20223 у	—	—	393 950,77	2 515 088,65			

1	2	3	4	5	6	7	8
н20230 У	—	—	393 949,89	2 515 093,82	Метод спутниковых геодезических измерений (определений)	$\sqrt{(m0^2 + m1^2)} = \sqrt{(0,07^2 + 0,07^2)} = 0,10$	—
н20221 У	—	—	393 939,90	2 515 152,59			
2. Сведения о частях границ уточняемого земельного участка с кадастровым номером					29:12:090110:32 :		
Обозначение части границ		Горизонтальное проложение (S), м	Описание прохождения части границ		Сведения о согласовании местоположения границ (согласовано/спорное)		
от т.	до т.						
1	2	3	4		5		
н20221У	н20224У	14,80	—		согласовано		
н20224У	н20225У	15,29					
н20225У	н20226У	4,61					
н20226У	н20214У	46,05					
н20214У	н20227У	10,42					
н20227У	н20222У	11,81					
н20222У	н20223У	10,79					
н20223У	н20230У	5,24					
н20230У	н20221У	59,61					
3. Сведения о характеристиках уточняемого земельного участка с кадастровым номером					29:12:090110:32 :		
№ п/п	Наименование характеристики земельного участка				Значение характеристики		
1	2				3		
1.	Адрес земельного участка				—		
1.1.	Сведения о местоположении земельного участка (при отсутствии адреса) в структурированном в соответствии с федеральной информационной адресной системой виде				Российская Федерация, Архангельская область, Шалакуша п, Лесная ул, д 9		
1.2.	Дополнительные сведения о местоположении земельного участка				Няндомский муниципальный округ		
2.	Площадь земельного участка ± величина погрешности определения (вычисления) площади (Р ± ΔР), м²				1 388 ± 13,00		
3.	Формула, примененная для вычисления предельной погрешности определения площади земельного участка, с подставленными значениями и итоговые (вычисленные) значения				$3,5 * M_t * \sqrt{(P)} = 3,5 * 0,10 * \sqrt{(1\ 388,00)} = 13$		
4.	Площадь земельного участка согласно сведениям Единого государственного реестра недвижимости (Ркад), м²				1 388,00		

1	2				3		
5.	Оценка расхождения Р и Ркад (Р - Ркад), м²				0		
6.	Предельный минимальный и максимальный размеры земельного участка (Рмин и Рмакс), м²				— —		
7.	Вид (виды) разрешенного использования				Для ведения личного подсобного хозяйства		
7.1.	Дополнительные сведения об использовании земельного участка				—		
8.	Кадастровый или иной государственный учетный номер (инвентарный) здания, сооружения, объекта незавершенного строительства, расположенного на земельном участке				29:12:090110:216		
9.	Сведения о земельных участках (землях общего пользования, территории общего пользования), посредством которых обеспечивается доступ				—		
10.	Иные сведения				—		
4. Пояснения к сведениям об уточняемом земельном участке с кадастровым номером 29:12:090110:32 :							
1.	—						
1. Сведения о характерных точках границ уточняемого земельного участка с кадастровым номером 29:12:090110:33 :							
Система координат МСК-29.2 Зона № 2							
Обоз- начение харак- терных точек границ	Координаты, м				Метод определения координат	Формулы, примененные для расчета средней квадратической погрешности определения координат характерных точек границ (Mt), с подставленными в такие формулы значениями и итоговые (вычисленные) значения Mt, м	Описание закрепления точки
	содержатся в Едином государственном реестре недвижимости		определены в результате выполнения комплексных кадастровых работ				
	X	Y	X	Y			
1	2	3	4	5	6	7	8
н20180 у	—	—	393 948,94	2 515 163,60	Метод спутниковых геодезических измерений (определений)	$\sqrt{(m_0^2 + m_1^2)} = \sqrt{(0,07^2 + 0,07^2)} = 0,10$	—
н20183 у	—	—	393 932,99	2 515 157,41			
н20184 у	—	—	393 923,33	2 515 188,41			
н20185 у	—	—	393 940,02	2 515 192,21			



1	2	3	4	5	6	7	8
н20181 У	—	—	393 940,60	2 515 190,48	Метод спутниковых геодезических измерений (определений)	$\sqrt{(m_0^2 + m_1^2)} = \sqrt{(0,07^2 + 0,07^2)} = 0,10$	—
н20180 У	—	—	393 948,94	2 515 163,60			

**2. Сведения о частях границ уточняемого земельного участка с кадастровым номером** 29:12:090110:33 :

Обозначение части границ		Горизонтальное проложение (S), м	Описание прохождения части границ	Сведения о согласовании местоположения границ (согласовано/спорное)
от т.	до т.			
1	2	3	4	5
н20180У	н20183У	17,11	—	согласовано
н20183У	н20184У	32,47		
н20184У	н20185У	17,12		
н20185У	н20181У	1,82		
н20181У	н20180У	28,14		

**3. Сведения о характеристиках уточняемого земельного участка с кадастровым номером** 29:12:090110:33 :

№ п/п	Наименование характеристики земельного участка	Значение характеристики
1	2	3
1.	Адрес земельного участка	—
1.1.	Сведения о местоположении земельного участка (при отсутствии адреса) в структурированном в соответствии с федеральной информационной адресной системой виде	Российская Федерация, Архангельская область
1.2.	Дополнительные сведения о местоположении земельного участка	Местоположение установлено относительно ориентира, расположенного за пределами участка. Почтовый адрес ориентира: обл. Архангельская, р-н Няндомский, адм.округ Шалакушский, п. Шалакуша, ул. П. Морозова, дом 43.
2.	Площадь земельного участка ± величина погрешности определения (вычисления) площади ( $P \pm \Delta P$ ), м²	$533 \pm 8,00$
3.	Формула, примененная для вычисления предельной погрешности определения площади земельного участка, с подставленными значениями и итоговые (вычисленные) значения	$3,5 * M_t * \sqrt{P} = 3,5 * 0,10 * \sqrt{(533,00)} = 8$
4.	Площадь земельного участка согласно сведениям Единого государственного реестра недвижимости (Ркад), м²	533,00
5.	Оценка расхождения Р и Ркад ( $P - P_{кад}$ ), м²	0
6.	Предельный минимальный и максимальный размеры земельного участка (Рмин и Рмакс), м²	— —

1	2				3		
7.	Вид (виды) разрешенного использования				Для ведения личного подсобного хозяйства		
7.1.	Дополнительные сведения об использовании земельного участка				—		
8.	Кадастровый или иной государственный учетный номер (инвентарный) здания, сооружения, объекта незавершенного строительства, расположенного на земельном участке				29:12:090110:319		
9.	Сведения о земельных участках (землях общего пользования, территории общего пользования), посредством которых обеспечивается доступ				—		
10.	Иные сведения				—		
4. Пояснения к сведениям об уточняемом земельном участке с кадастровым номером 29:12:090110:33 :							
1.	—						
1. Сведения о характерных точках границ уточняемого земельного участка с кадастровым номером 29:12:090110:34 :							
Система координат МСК-29.2 Зона № 2							
Обоз- начение харак- терных точек границ	Координаты, м				Метод определения координат	Формулы, примененные для расчета средней квадратической погрешности определения координат характерных точек границ (Mt), с подставленными в такие формулы значениями и итоговые (вычисленные) значения Mt, м	Описание закрепления точки
	содержатся в Едином государственном реестре недвижимости		определены в результате выполнения комплексных кадастровых работ				
	X	Y	X	Y			
1	2	3	4	5	6	7	8
н20221 у	—	—	393 939,90	2 515 152,59	Метод спутниковых геодезических измерений (определений)	$\sqrt{(m0^2 + m1^2)} = \sqrt{(0,07^2 + 0,07^2)} = 0,10$	—
н20228 у	—	—	393 914,19	2 515 143,45			
н20229 у	—	—	393 920,72	2 515 090,68			
н20230 у	—	—	393 949,89	2 515 093,82			
н20221 у	—	—	393 939,90	2 515 152,59			

2. Сведения о частях границ уточняемого земельного участка с кадастровым номером				29:12:090110:34		:
Обозначение части границ		Горизонтальное проложение (S), м	Описание прохождения части границ	Сведения о согласовании местоположения границ (согласовано/спорное)		
от т.	до т.					
1	2	3	4	5		
н20221У	н20228У	27,29	—	согласовано		
н20228У	н20229У	53,17				
н20229У	н20230У	29,34				
н20230У	н20221У	59,61				
3. Сведения о характеристиках уточняемого земельного участка с кадастровым номером				29:12:090110:34		:
№ п/п	Наименование характеристики земельного участка		Значение характеристики			
1	2		3			
1.	Адрес земельного участка		—			
1.1.	Сведения о местоположении земельного участка (при отсутствии адреса) в структурированном в соответствии с федеральной информационной адресной системой виде		Российская Федерация, Архангельская область, Шалакуша п, Лесная ул, д 8			
1.2.	Дополнительные сведения о местоположении земельного участка		Няндомский муниципальный округ			
2.	Площадь земельного участка ± величина погрешности определения (вычисления) площади (Р ± ΔР), м²		1 581 ± 14,00			
3.	Формула, примененная для вычисления предельной погрешности определения площади земельного участка, с подставленными значениями и итоговые (вычисленные) значения		3,5*Мт*√(Р) = 3,5*0,10*√(1 581,00) = 14			
4.	Площадь земельного участка согласно сведениям Единого государственного реестра недвижимости (Ркад), м²		1 523,00			
5.	Оценка расхождения Р и Ркад (Р - Ркад), м²		58			
6.	Предельный минимальный и максимальный размеры земельного участка (Рмин и Рмакс), м²		— —			
7.	Вид (виды) разрешенного использования		Для ведения личного подсобного хозяйства			
7.1.	Дополнительные сведения об использовании земельного участка		—			
8.	Кадастровый или иной государственный учетный номер (инвентарный) здания, сооружения, объекта незавершенного строительства, расположенного на земельном участке		29:12:090110:203			
9.	Сведения о земельных участках (землях общего пользования, территории общего пользования), посредством которых обеспечивается доступ		—			

1	2				3		
10.	Иные сведения				—		
4. Пояснения к сведениям об уточняемом земельном участке с кадастровым номером 29:12:090110:34 :							
1.	—						
1. Сведения о характерных точках границ уточняемого земельного участка с кадастровым номером 29:12:090110:35 :							
Система координат МСК-29.2 Зона № 2							
Обоз- начение харак- терных точек границ	Координаты, м				Метод определения координат	Формулы, примененные для расчета средней квадратической погрешности определения координат характерных точек границ (Mt), с подставленными в такие формулы значениями и итоговые (вычисленные) значения Mt, м	Описание закрепления точки
	содержатся в Едином государственном реестре недвижимости		определены в результате выполнения комплексных кадастровых работ				
	X	Y	X	Y			
1	2	3	4	5	6	7	8
н20186 У	—	—	393 927,20	2 515 154,58	Метод спутниковых геодезических измерений (определений)	$\sqrt{(m0^2 + m1^2)} = \sqrt{(0,07^2 + 0,07^2)} = 0,10$	—
н20187 У	—	—	393 907,90	2 515 146,15			
н20188 У	—	—	393 896,54	2 515 180,35			
н20189 У	—	—	393 917,00	2 515 187,14			
н20186 У	—	—	393 927,20	2 515 154,58			
2. Сведения о частях границ уточняемого земельного участка с кадастровым номером 29:12:090110:35 :							
Обозначение части границ		Горизонтальное проложение (S), м	Описание прохождения части границ		Сведения о согласовании местоположения границ (согласовано/спорное)		
от т.	до т.						
1	2	3	4		5		
н20186У	н20187У	21,06	—		согласовано		
н20187У	н20188У	36,04					
н20188У	н20189У	21,56					
н20189У	н20186У	34,12					

3. Сведения о характеристиках уточняемого земельного участка с кадастровым номером 29:12:090110:35 :		
№ п/п	Наименование характеристики земельного участка	Значение характеристики
1	2	3
1.	Адрес земельного участка	—
1.1.	Сведения о местоположении земельного участка (при отсутствии адреса) в структурированном в соответствии с федеральной информационной адресной системой виде	Российская Федерация, Архангельская область, Шалакуша п, П.Морозова ул, д 42
1.2.	Дополнительные сведения о местоположении земельного участка	Няндомский муниципальный округ
2.	Площадь земельного участка ± величина погрешности определения (вычисления) площади ( $P \pm \Delta P$ ), м²	$746 \pm 10,00$
3.	Формула, примененная для вычисления предельной погрешности определения площади земельного участка, с подставленными значениями и итоговые (вычисленные) значения	$3,5 * M_t * \sqrt{P} = 3,5 * 0,10 * \sqrt{(746,00)} = 10$
4.	Площадь земельного участка согласно сведениям Единого государственного реестра недвижимости (Ркад), м²	700,00
5.	Оценка расхождения Р и Ркад ( $P - P_{кад}$ ), м²	46
6.	Предельный минимальный и максимальный размеры земельного участка ( $P_{мин}$ и $P_{макс}$ ), м²	— —
7.	Вид (виды) разрешенного использования	Для ведения личного подсобного хозяйства
7.1.	Дополнительные сведения об использовании земельного участка	—
8.	Кадастровый или иной государственный учетный номер (инвентарный) здания, сооружения, объекта незавершенного строительства, расположенного на земельном участке	29:12:090110:258
9.	Сведения о земельных участках (землях общего пользования, территории общего пользования), посредством которых обеспечивается доступ	—
10.	Иные сведения	—
4. Пояснения к сведениям об уточняемом земельном участке с кадастровым номером 29:12:090110:35 :		
1.	—	

1. Сведения о характерных точках границ уточняемого земельного участка с кадастровым номером
29:12:090110:36
:

Система координат
МСК-29.2
Зона №
2

Обоз- начение харак- терных точек границ	Координаты, м				Метод определения координат	Формулы, примененные для расчета средней квадратической погрешности определения координат характерных точек границ (Mt), с подставленными в такие формулы значениями и итоговые (вычисленные) значения Mt, м	Описание закрепления точки
	содержатся в Едином государственном реестре недвижимости		определены в результате выполнения комплексных кадастровых работ				
	X	Y	X	Y			
1	2	3	4	5	6	7	8
н20228 У	—	—	393 914,19	2 515 143,45	Метод спутниковых геодезических измерений (определений)	$\sqrt{(m0^2 + m1^2)} = \sqrt{(0,07^2 + 0,07^2)} = 0,10$	—
н20231 У	—	—	393 888,75	2 515 128,86			
н20232 У	—	—	393 886,39	2 515 126,02			
н20235 У	—	—	393 899,03	2 515 086,38			
н20236 У	—	—	393 921,05	2 515 088,32			
н20229 У	—	—	393 920,72	2 515 090,68			
н20228 У	—	—	393 914,19	2 515 143,45			

2. Сведения о частях границ уточняемого земельного участка с кадастровым номером
29:12:090110:36
:

Обозначение части границ		Горизонтальное проложение (S), м	Описание прохождения части границ	Сведения о согласовании местоположения границ (согласовано/спорное)
от т.	до т.			
1	2	3	4	5
н20228У	н20231У	29,33	—	согласовано
н20231У	н20232У	3,69		
н20232У	н20235У	41,61		
н20235У	н20236У	22,11		
н20236У	н20229У	2,38		
н20229У	н20228У	53,17		

<b>3. Сведения о характеристиках уточняемого земельного участка с кадастровым номером</b> <u>29:12:090110:36</u> <b>:</b>		
№ п/п	Наименование характеристики земельного участка	Значение характеристики
1	2	3
1.	Адрес земельного участка	—
1.1.	Сведения о местоположении земельного участка (при отсутствии адреса) в структурированном в соответствии с федеральной информационной адресной системой виде	Российская Федерация, Архангельская область, Шалакуша п, Лесная ул, д 7А
1.2.	Дополнительные сведения о местоположении земельного участка	Няндомский муниципальный округ
2.	Площадь земельного участка ± величина погрешности определения (вычисления) площади ( $P \pm \Delta P$ ), м²	$1\,293 \pm 13,00$
3.	Формула, примененная для вычисления предельной погрешности определения площади земельного участка, с подставленными значениями и итоговые (вычисленные) значения	$3,5 * M_t * \sqrt{P} = 3,5 * 0,10 * \sqrt{(1\,293,00)} = 13$
4.	Площадь земельного участка согласно сведениям Единого государственного реестра недвижимости (Ркад), м²	1 293,00
5.	Оценка расхождения Р и Ркад ( $P - P_{кад}$ ), м²	0
6.	Предельный минимальный и максимальный размеры земельного участка ( $P_{мин}$ и $P_{макс}$ ), м²	— —
7.	Вид (виды) разрешенного использования	Для ведения личного подсобного хозяйства
7.1.	Дополнительные сведения об использовании земельного участка	—
8.	Кадастровый или иной государственный учетный номер (инвентарный) здания, сооружения, объекта незавершенного строительства, расположенного на земельном участке	29:12:090110:327
9.	Сведения о земельных участках (землях общего пользования, территории общего пользования), посредством которых обеспечивается доступ	—
10.	Иные сведения	—
<b>4. Пояснения к сведениям об уточняемом земельном участке с кадастровым номером</b> <u>29:12:090110:36</u> <b>:</b>		
1.	—	

1. Сведения о характерных точках границ уточняемого земельного участка с кадастровым номером					29:12:090110:37		
Система координат					МСК-29.2		
					Зона № 2		
Обоз- начение харак- терных точек границ	Координаты, м				Метод определения координат	Формулы, примененные для расчета средней квадратической погрешности определения координат характерных точек границ (Mt), с подставленными в такие формулы значениями и итоговые (вычисленные) значения Mt, м	Описание закрепления точки
	содержатся в Едином государственном реестре недвижимости		определены в результате выполнения комплексных кадастровых работ				
	X	Y	X	Y			
1	2	3	4	5	6	7	8
н20238 У	—	—	393 879,92	2 515 116,96	Метод спутниковых геодезических измерений (определений)	$\sqrt{(m0^2 + m1^2)} = \sqrt{(0,07^2 + 0,07^2)} = 0,10$	—
н20735 У	—	—	393 866,52	2 515 114,09			
н20239 У	—	—	393 849,43	2 515 112,80			
н20734 У	—	—	393 856,82	2 515 062,27			
н20245 У	—	—	393 892,04	2 515 073,81			
н20238 У	—	—	393 879,92	2 515 116,96			
2. Сведения о частях границ уточняемого земельного участка с кадастровым номером					29:12:090110:37		
Обозначение части границ		Горизонтальное проложение (S), м	Описание прохождения части границ		Сведения о согласовании местоположения границ (согласовано/спорное)		
от т.	до т.						
1	2	3	4		5		
н20238У	н20735У	13,70	—		согласовано		
н20735У	н20239У	17,14					
н20239У	н20734У	51,07					
н20734У	н20245У	37,06					
н20245У	н20238У	44,82					
3. Сведения о характеристиках уточняемого земельного участка с кадастровым номером					29:12:090110:37		
№ п/п	Наименование характеристики земельного участка		Значение характеристики				
1	2		3				



1	2	3
1.	Адрес земельного участка	—
1.1.	Сведения о местоположении земельного участка (при отсутствии адреса) в структурированном в соответствии с федеральной информационной адресной системой виде	Российская Федерация, Архангельская область, Шалакуша п, Лесная ул, д 7
1.2.	Дополнительные сведения о местоположении земельного участка	Няндомский муниципальный округ
2.	Площадь земельного участка ± величина погрешности определения (вычисления) площади ( $P \pm \Delta P$ ), м²	$1\,600 \pm 14,00$
3.	Формула, примененная для вычисления предельной погрешности определения площади земельного участка, с подставленными значениями и итоговые (вычисленные) значения	$3,5 \cdot M_t \cdot \sqrt{P} = 3,5 \cdot 0,10 \cdot \sqrt{(1\,600,00)} = 14$
4.	Площадь земельного участка согласно сведениям Единого государственного реестра недвижимости (Ркад), м²	1 600,00
5.	Оценка расхождения Р и Ркад ( $P - P_{\text{кад}}$ ), м²	0
6.	Предельный минимальный и максимальный размеры земельного участка ( $P_{\text{мин}}$ и $P_{\text{макс}}$ ), м²	— —
7.	Вид (виды) разрешенного использования	Для ведения личного подсобного хозяйства
7.1.	Дополнительные сведения об использовании земельного участка	—
8.	Кадастровый или иной государственный учетный номер (инвентарный) здания, сооружения, объекта незавершенного строительства, расположенного на земельном участке	29:12:090110:325
9.	Сведения о земельных участках (землях общего пользования, территории общего пользования), посредством которых обеспечивается доступ	—
10.	Иные сведения	—
<b>4. Пояснения к сведениям об уточняемом земельном участке с кадастровым номером</b> <u>29:12:090110:37</u> :		
1.	—	

1. Сведения о характерных точках границ уточняемого земельного участка с кадастровым номером

29:12:090110:38

Система координат

МСК-29.2

Зона №

2

Обоз- начение харак- терных точек границ	Координаты, м				Метод определения координат	Формулы, примененные для расчета средней квадратической погрешности определения координат характерных точек границ (Mt), с подставленными в такие формулы значениями и итоговые (вычисленные) значения Mt, м	Описание закрепления точки
	содержатся в Едином государственном реестре недвижимости		определены в результате выполнения комплексных кадастровых работ				
	X	Y	X	Y			
1	2	3	4	5	6	7	8
н20187 У	—	—	393 907,90	2 515 146,15	Метод спутниковых геодезических измерений (определений)	$\sqrt{(m0^2 + m1^2)} = \sqrt{(0,07^2 + 0,07^2)} = 0,10$	—
н20191 У	—	—	393 884,16	2 515 135,79			
н20192 У	—	—	393 874,10	2 515 170,87			
н20188 У	—	—	393 896,54	2 515 180,35			
н20187 У	—	—	393 907,90	2 515 146,15			

2. Сведения о частях границ уточняемого земельного участка с кадастровым номером

29:12:090110:38

Обозначение части границ		Горизонтальное проложение (S), м	Описание прохождения части границ	Сведения о согласовании местоположения границ (согласовано/спорное)
от т.	до т.			
1	2	3	4	5
н20187У	н20191У	25,90	—	согласовано
н20191У	н20192У	36,49		
н20192У	н20188У	24,36		
н20188У	н20187У	36,04		

3. Сведения о характеристиках уточняемого земельного участка с кадастровым номером

29:12:090110:38

№ п/п	Наименование характеристики земельного участка	Значение характеристики
1	2	3

1	2	3
1.	Адрес земельного участка	—
1.1.	Сведения о местоположении земельного участка (при отсутствии адреса) в структурированном в соответствии с федеральной информационной адресной системой виде	Российская Федерация, Архангельская область
1.2.	Дополнительные сведения о местоположении земельного участка	Местоположение установлено относительно ориентира, расположенного за пределами участка. Почтовый адрес ориентира: обл. Архангельская, р-н Няндомский, адм.округ Шалакушский, п. Шалакуша, ул. П. Морозова, дом 41.
2.	Площадь земельного участка $\pm$ величина погрешности определения (вычисления) площади ( $P \pm \Delta P$ ), м <sup>2</sup>	906 $\pm$ 11,00
3.	Формула, примененная для вычисления предельной погрешности определения площади земельного участка, с подставленными значениями и итоговые (вычисленные) значения	$3,5 * M_t * \sqrt{P} = 3,5 * 0,10 * \sqrt{(906,00)} = 11$
4.	Площадь земельного участка согласно сведениям Единого государственного реестра недвижимости (Ркад), м <sup>2</sup>	906,00
5.	Оценка расхождения Р и Ркад ( $P - P_{кад}$ ), м <sup>2</sup>	0
6.	Предельный минимальный и максимальный размеры земельного участка (Рмин и Рмакс), м <sup>2</sup>	— —
7.	Вид (виды) разрешенного использования	Для ведения личного подсобного хозяйства
7.1.	Дополнительные сведения об использовании земельного участка	—
8.	Кадастровый или иной государственный учетный номер (инвентарный) здания, сооружения, объекта незавершенного строительства, расположенного на земельном участке	29:12:090110:245
9.	Сведения о земельных участках (землях общего пользования, территории общего пользования), посредством которых обеспечивается доступ	—
10.	Иные сведения	—
<b>4. Пояснения к сведениям об уточняемом земельном участке с кадастровым номером 29:12:090110:38 :</b>		
1.	—	

1. Сведения о характерных точках границ уточняемого земельного участка с кадастровым номером

29:12:090110:39

Система координат

МСК-29.2

Зона №

2

Обоз- начение харак- терных точек границ	Координаты, м				Метод определения координат	Формулы, примененные для расчета средней квадратической погрешности определения координат характерных точек границ (Mt), с подставленными в такие формулы значениями и итоговые (вычисленные) значения Mt, м	Описание закрепления точки
	содержатся в Едином государственном реестре недвижимости		определены в результате выполнения комплексных кадастровых работ				
	X	Y	X	Y			
1	2	3	4	5	6	7	8
н20193 у	—	—	393 871,93	2 515 166,02	Метод спутниковых геодезических измерений (определений)	$\sqrt{(m0^2 + m1^2)} = \sqrt{(0,07^2 + 0,07^2)} = 0,10$	—
н20194 у	—	—	393 853,05	2 515 160,28			
н20195 у	—	—	393 855,41	2 515 152,50			
н20196 у	—	—	393 874,30	2 515 158,25			
н20193 у	—	—	393 871,93	2 515 166,02			

2. Сведения о частях границ уточняемого земельного участка с кадастровым номером

29:12:090110:39

Обозначение части границ		Горизонтальное проложение (S), м	Описание прохождения части границ	Сведения о согласовании местоположения границ (согласовано/спорное)
от т.	до т.			
1	2	3	4	5
н20193У	н20194У	19,73	—	согласовано
н20194У	н20195У	8,13		
н20195У	н20196У	19,75		
н20196У	н20193У	8,12		

3. Сведения о характеристиках уточняемого земельного участка с кадастровым номером

29:12:090110:39

№ п/п	Наименование характеристики земельного участка	Значение характеристики
1	2	3

1	2	3
1.	Адрес земельного участка	—
1.1.	Сведения о местоположении земельного участка (при отсутствии адреса) в структурированном в соответствии с федеральной информационной адресной системой виде	Российская Федерация, Архангельская область, Шалакуша п, П.Морозова ул, д 40А
1.2.	Дополнительные сведения о местоположении земельного участка	Няндомский муниципальный округ
2.	Площадь земельного участка ± величина погрешности определения (вычисления) площади ( $P \pm \Delta P$ ), м²	$160 \pm 4,00$
3.	Формула, примененная для вычисления предельной погрешности определения площади земельного участка, с подставленными значениями и итоговые (вычисленные) значения	$3,5 * M_t * \sqrt{P} = 3,5 * 0,10 * \sqrt{(160,00)} = 4$
4.	Площадь земельного участка согласно сведениям Единого государственного реестра недвижимости (Ркад), м²	160,00
5.	Оценка расхождения Р и Ркад ( $P - P_{кад}$ ), м²	0
6.	Предельный минимальный и максимальный размеры земельного участка (Рмин и Рмакс), м²	— —
7.	Вид (виды) разрешенного использования	размещение жилищного фонда
7.1.	Дополнительные сведения об использовании земельного участка	—
8.	Кадастровый или иной государственный учетный номер (инвентарный) здания, сооружения, объекта незавершенного строительства, расположенного на земельном участке	29:12:090110:313
9.	Сведения о земельных участках (землях общего пользования, территории общего пользования), посредством которых обеспечивается доступ	—
10.	Иные сведения	—
<b>4. Пояснения к сведениям об уточняемом земельном участке с кадастровым номером</b> <u>29:12:090110:39</u> <b>:</b>		
1.	—	

1. Сведения о характерных точках границ уточняемого земельного участка с кадастровым номером

29:12:090110:40

Система координат

МСК-29.2

Зона №

2

Обоз- начение харак- терных точек границ	Координаты, м				Метод определения координат	Формулы, примененные для расчета средней квадратической погрешности определения координат характерных точек границ (Mt), с подставленными в такие формулы значениями и итоговые (вычисленные) значения Mt, м	Описание закрепления точки
	содержатся в Едином государственном реестре недвижимости		определены в результате выполнения комплексных кадастровых работ				
	X	Y	X	Y			
1	2	3	4	5	6	7	8
н20734 У	—	—	393 856,82	2 515 062,27	Метод спутниковых геодезических измерений (определений)	$\sqrt{(m0^2 + m1^2)} = \sqrt{(0,07^2 + 0,07^2)} = 0,10$	—
н20239 У	—	—	393 849,43	2 515 112,80			
н20248 У	—	—	393 829,31	2 515 115,66			
н20733 У	—	—	393 838,84	2 515 067,20			
1233	—	—	393 841,12	2 515 057,09	—	—	
н20734 У	—	—	393 856,82	2 515 062,27	Метод спутниковых геодезических измерений (определений)	$\sqrt{(m0^2 + m1^2)} = \sqrt{(0,07^2 + 0,07^2)} = 0,10$	

2. Сведения о частях границ уточняемого земельного участка с кадастровым номером

29:12:090110:40

Обозначение части границ		Горизонтальное проложение (S), м	Описание прохождения части границ	Сведения о согласовании местоположения границ (согласовано/спорное)
от т.	до т.			
1	2	3	4	5
н20734У	н20239У	51,07	—	согласовано
н20239У	н20248У	20,32		
н20248У	н20733У	49,39		
н20733У	1233	10,36		
1233	н20734У	16,53		

3. Сведения о характеристиках уточняемого земельного участка с кадастровым номером

29:12:090110:40

№ п/п	Наименование характеристики земельного участка	Значение характеристики
1	2	3

1	2	3
1.	Адрес земельного участка	—
1.1.	Сведения о местоположении земельного участка (при отсутствии адреса) в структурированном в соответствии с федеральной информационной адресной системой виде	Российская Федерация, Архангельская область, Шалакуша п, Лесная ул, д 6А
1.2.	Дополнительные сведения о местоположении земельного участка	Няндомский муниципальный округ
2.	Площадь земельного участка ± величина погрешности определения (вычисления) площади ( $P \pm \Delta P$ ), м²	995 ± 11,00
3.	Формула, примененная для вычисления предельной погрешности определения площади земельного участка, с подставленными значениями и итоговые (вычисленные) значения	$3,5 * M_t * \sqrt{P} = 3,5 * 0,10 * \sqrt{(995,00)} = 11$
4.	Площадь земельного участка согласно сведениям Единого государственного реестра недвижимости (Ркад), м²	1 004,00
5.	Оценка расхождения Р и Ркад ( $P - P_{кад}$ ), м²	9
6.	Предельный минимальный и максимальный размеры земельного участка ( $P_{мин}$ и $P_{макс}$ ), м²	— —
7.	Вид (виды) разрешенного использования	Для ведения личного подсобного хозяйства
7.1.	Дополнительные сведения об использовании земельного участка	—
8.	Кадастровый или иной государственный учетный номер (инвентарный) здания, сооружения, объекта незавершенного строительства, расположенного на земельном участке	—
9.	Сведения о земельных участках (землях общего пользования, территории общего пользования), посредством которых обеспечивается доступ	—
10.	Иные сведения	—
<b>4. Пояснения к сведениям об уточняемом земельном участке с кадастровым номером</b> 29:12:090110:40 <b>:</b>		
1.	—	

1. Сведения о характерных точках границ уточняемого земельного участка с кадастровым номером					29:12:090110:41			:
Система координат		МСК-29.2			Зона №			2
Обоз- начение харак- терных точек границ	Координаты, м				Метод определения координат	Формулы, примененные для расчета средней квадратической погрешности определения координат характерных точек границ (Mt), с подставленными в такие формулы значениями и итоговые (вычисленные) значения Mt, м	Описание закрепления точки	
	содержатся в Едином государственном реестре недвижимости		определены в результате выполнения комплексных кадастровых работ					
	X	Y	X	Y				
1	2	3	4	5	6	7	8	
н20197 У	—	—	393 819,22	2 515 154,76	Метод спутниковых геодезических измерений (определений)	$\sqrt{(m0^2 + m1^2)} = \sqrt{(0,07^2 + 0,07^2)} = 0,10$	—	
н20198 У	—	—	393 826,15	2 515 124,78				
н20199 У	—	—	393 836,89	2 515 122,61				
н20200 У	—	—	393 839,18	2 515 124,53				
н20201 У	—	—	393 853,82	2 515 123,49				
н20202 У	—	—	393 853,82	2 515 119,29				
н20203 У	—	—	393 860,43	2 515 119,29				
н20204 У	—	—	393 847,54	2 515 161,31				
н20197 У	—	—	393 819,22	2 515 154,76				
2. Сведения о частях границ уточняемого земельного участка с кадастровым номером					29:12:090110:41			:
Обозначение части границ		Горизонтальное проложение (S), м	Описание прохождения части границ		Сведения о согласовании местоположения границ (согласовано/спорное)			
от т.	до т.							
1	2	3	4		5			
н20197У	н20198У	30,77	—		согласовано			
н20198У	н20199У	10,96						



1	2	3	4	5
н20199У	н20200У	2,99	—	согласовано
н20200У	н20201У	14,68		
н20201У	н20202У	4,20		
н20202У	н20203У	6,61		
н20203У	н20204У	43,95		
н20204У	н20197У	29,07		

**3. Сведения о характеристиках уточняемого земельного участка с кадастровым номером** 29:12:090110:41 :

№ п/п	Наименование характеристики земельного участка	Значение характеристики
1	2	3
1.	Адрес земельного участка	—
1.1.	Сведения о местоположении земельного участка (при отсутствии адреса) в структурированном в соответствии с федеральной информационной адресной системой виде	Российская Федерация, Архангельская область, Шалакуша п, П.Морозова ул, д 40Б
1.2.	Дополнительные сведения о местоположении земельного участка	Няндомский муниципальный округ
2.	Площадь земельного участка ± величина погрешности определения (вычисления) площади ( $P \pm \Delta P$ ), м²	$1\ 100 \pm 12,00$
3.	Формула, примененная для вычисления предельной погрешности определения площади земельного участка, с подставленными значениями и итоговые (вычисленные) значения	$3,5 * Mt * \sqrt{P} = 3,5 * 0,10 * \sqrt{(1\ 100,00)} = 12$
4.	Площадь земельного участка согласно сведениям Единого государственного реестра недвижимости (Ркад), м²	1 100,00
5.	Оценка расхождения Р и Ркад ( $P - P_{кад}$ ), м²	0
6.	Предельный минимальный и максимальный размеры земельного участка ( $P_{мин}$ и $P_{макс}$ ), м²	— —
7.	Вид (виды) разрешенного использования	Для ведения личного подсобного хозяйства
7.1.	Дополнительные сведения об использовании земельного участка	—
8.	Кадастровый или иной государственный учетный номер (инвентарный) здания, сооружения, объекта незавершенного строительства, расположенного на земельном участке	29:12:090110:264
9.	Сведения о земельных участках (землях общего пользования, территории общего пользования), посредством которых обеспечивается доступ	—
10.	Иные сведения	—

4. Пояснения к сведениям об уточняемом земельном участке с кадастровым номером 29:12:090110:41 :

1. —

1. Сведения о характерных точках границ уточняемого земельного участка с кадастровым номером 29:12:090110:42 :  
Система координат МСК-29.2 Зона № 2

Обоз- начение харак- терных точек границ	Координаты, м				Метод определения координат	Формулы, примененные для расчета средней квадратической погрешности определения координат характерных точек границ (Mt), с подставленными в такие формулы значениями и итоговые (вычисленные) значения Mt, м	Описание закрепления точки
	содержатся в Едином государственном реестре недвижимости		определены в результате выполнения комплексных кадастровых работ				
	X	Y	X	Y			
1	2	3	4	5	6	7	8
н20249 У	—	—	393 814,31	2 515 112,47	Метод спутниковых геодезических измерений (определений)	$\sqrt{(m0^2 + m1^2)} = \sqrt{(0,07^2 + 0,07^2)} = 0,10$	—
н20248 У	—	—	393 829,31	2 515 115,66			
н20733 У	—	—	393 838,84	2 515 067,20			
н20737 У	—	—	393 825,82	2 515 065,31			
н20718 У	—	—	393 823,11	2 515 076,44			
н20249 У	—	—	393 814,31	2 515 112,47			

2. Сведения о частях границ уточняемого земельного участка с кадастровым номером 29:12:090110:42 :

Обозначение части границ		Горизонтальное проложение (S), м	Описание прохождения части границ	Сведения о согласовании местоположения границ (согласовано/спорное)
от т.	до т.			
1	2	3	4	5
н20249У	н20248У	15,34	—	согласовано
н20248У	н20733У	49,39		
н20733У	н20737У	13,16		
н20737У	н20718У	11,46		
н20718У	н20249У	37,09		

3. Сведения о характеристиках уточняемого земельного участка с кадастровым номером <u>29:12:090110:42</u> :		
№ п/п	Наименование характеристики земельного участка	Значение характеристики
1	2	3
1.	Адрес земельного участка	—
1.1.	Сведения о местоположении земельного участка (при отсутствии адреса) в структурированном в соответствии с федеральной информационной адресной системой виде	Российская Федерация, Архангельская область, Шалакуша п, Лесная ул, д 6
1.2.	Дополнительные сведения о местоположении земельного участка	Няндомский муниципальный округ
2.	Площадь земельного участка ± величина погрешности определения (вычисления) площади ( $P \pm \Delta P$ ), м²	$696 \pm 9,00$
3.	Формула, примененная для вычисления предельной погрешности определения площади земельного участка, с подставленными значениями и итоговые (вычисленные) значения	$3,5 * Mt * \sqrt{P} = 3,5 * 0,10 * \sqrt{(696,00)} = 9$
4.	Площадь земельного участка согласно сведениям Единого государственного реестра недвижимости (Ркад), м²	696,00
5.	Оценка расхождения Р и Ркад ( $P - P_{кад}$ ), м²	0
6.	Предельный минимальный и максимальный размеры земельного участка (Рмин и Рмакс), м²	— —
7.	Вид (виды) разрешенного использования	Для ведения личного подсобного хозяйства
7.1.	Дополнительные сведения об использовании земельного участка	—
8.	Кадастровый или иной государственный учетный номер (инвентарный) здания, сооружения, объекта незавершенного строительства, расположенного на земельном участке	29:12:090110:209
9.	Сведения о земельных участках (землях общего пользования, территории общего пользования), посредством которых обеспечивается доступ	—
10.	Иные сведения	—
4. Пояснения к сведениям об уточняемом земельном участке с кадастровым номером <u>29:12:090110:42</u> :		
1.	—	

1. Сведения о характерных точках границ уточняемого земельного участка с кадастровым номером

29:12:090110:43

Система координат

МСК-29.2

Зона №

2

Обоз- начение харак- терных точек границ	Координаты, м				Метод определения координат	Формулы, примененные для расчета средней квадратической погрешности определения координат характерных точек границ (Mt), с подставленными в такие формулы значениями и итоговые (вычисленные) значения Mt, м	Описание закрепления точки
	содержатся в Едином государственном реестре недвижимости		определены в результате выполнения комплексных кадастровых работ				
	X	Y	X	Y			
1	2	3	4	5	6	7	8
н20198 У	—	—	393 826,15	2 515 124,78	Метод спутниковых геодезических измерений (определений)	$\sqrt{(m0^2 + m1^2)} = \sqrt{(0,07^2 + 0,07^2)} = 0,10$	—
н90У	—	—	393 802,01	2 515 116,73			
н89У	—	—	393 794,26	2 515 144,13			
н20205 У	—	—	393 793,21	2 515 147,87			
н20197 У	—	—	393 819,22	2 515 154,76			
н20198 У	—	—	393 826,15	2 515 124,78			

2. Сведения о частях границ уточняемого земельного участка с кадастровым номером

29:12:090110:43

Обозначение части границ		Горизонтальное проложение (S), м	Описание прохождения части границ	Сведения о согласовании местоположения границ (согласовано/спорное)
от т.	до т.			
1	2	3	4	5
н20198У	н90У	25,45	—	согласовано
н90У	н89У	28,47		
н89У	н20205У	3,88		
н20205У	н20197У	26,91		
н20197У	н20198У	30,77		

3. Сведения о характеристиках уточняемого земельного участка с кадастровым номером

29:12:090110:43

№ п/п	Наименование характеристики земельного участка	Значение характеристики
1	2	3

1	2	3
1.	Адрес земельного участка	—
1.1.	Сведения о местоположении земельного участка (при отсутствии адреса) в структурированном в соответствии с федеральной информационной адресной системой виде	Российская Федерация, Архангельская область, Шалакуша п, П.Морозова ул, д 40
1.2.	Дополнительные сведения о местоположении земельного участка	Няндомский муниципальный округ
2.	Площадь земельного участка ± величина погрешности определения (вычисления) площади ( $P \pm \Delta P$ ), м²	$825 \pm 10,00$
3.	Формула, примененная для вычисления предельной погрешности определения площади земельного участка, с подставленными значениями и итоговые (вычисленные) значения	$3,5 * M_t * \sqrt{P} = 3,5 * 0,10 * \sqrt{(825,00)} = 10$
4.	Площадь земельного участка согласно сведениям Единого государственного реестра недвижимости (Ркад), м²	825,00
5.	Оценка расхождения Р и Ркад ( $P - P_{кад}$ ), м²	0
6.	Предельный минимальный и максимальный размеры земельного участка (Рмин и Рмакс), м²	— —
7.	Вид (виды) разрешенного использования	Для ведения личного подсобного хозяйства
7.1.	Дополнительные сведения об использовании земельного участка	—
8.	Кадастровый или иной государственный учетный номер (инвентарный) здания, сооружения, объекта незавершенного строительства, расположенного на земельном участке	29:12:090110:555
9.	Сведения о земельных участках (землях общего пользования, территории общего пользования), посредством которых обеспечивается доступ	—
10.	Иные сведения	—
<b>4. Пояснения к сведениям об уточняемом земельном участке с кадастровым номером</b> <u>29:12:090110:43</u> :		
1.	—	

1. Сведения о характерных точках границ уточняемого земельного участка с кадастровым номером 29:12:090110:44 :

Система координат МСК-29.2 Зона № 2

Обоз- начение харак- терных точек границ	Координаты, м				Метод определения координат	Формулы, примененные для расчета средней квадратической погрешности определения координат характерных точек границ (Mt), с подставленными в такие формулы значениями и итоговые (вычисленные) значения Mt, м	Описание закрепления точки
	содержатся в Едином государственном реестре недвижимости		определены в результате выполнения комплексных кадастровых работ				
	X	Y	X	Y			
1	2	3	4	5	6	7	8
н87У	—	—	393 783,30	2 515 110,55	Метод спутниковых геодезических измерений (определений)	$\sqrt{(m0^2 + m1^2)} = \sqrt{(0,07^2 + 0,07^2)} = 0,10$	—
н88У	—	—	393 775,18	2 515 138,08			
н89У	—	—	393 794,26	2 515 144,13			
н90У	—	—	393 802,01	2 515 116,73			
н87У	—	—	393 783,30	2 515 110,55			

2. Сведения о частях границ уточняемого земельного участка с кадастровым номером 29:12:090110:44 :

Обозначение части границ		Горизонтальное проложение (S), м	Описание прохождения части границ	Сведения о согласовании местоположения границ (согласовано/спорное)
от т.	до т.			
1	2	3	4	5
н87У	н88У	28,70	—	согласовано
н88У	н89У	20,02		
н89У	н90У	28,47		
н90У	н87У	19,70		

3. Сведения о характеристиках уточняемого земельного участка с кадастровым номером 29:12:090110:44 :

№ п/п	Наименование характеристики земельного участка	Значение характеристики
1	2	3

1	2	3
1.	Адрес земельного участка	—
1.1.	Сведения о местоположении земельного участка (при отсутствии адреса) в структурированном в соответствии с федеральной информационной адресной системой виде	Российская Федерация, Архангельская область, Шалакуша п, П.Морозова ул, д 39
1.2.	Дополнительные сведения о местоположении земельного участка	Няндомский муниципальный округ
2.	Площадь земельного участка ± величина погрешности определения (вычисления) площади ( $P \pm \Delta P$ ), м²	$567 \pm 8,00$
3.	Формула, примененная для вычисления предельной погрешности определения площади земельного участка, с подставленными значениями и итоговые (вычисленные) значения	$3,5 * M_t * \sqrt{P} = 3,5 * 0,10 * \sqrt{(567,00)} = 8$
4.	Площадь земельного участка согласно сведениям Единого государственного реестра недвижимости (Ркад), м²	567,00
5.	Оценка расхождения Р и Ркад ( $P - P_{кад}$ ), м²	0
6.	Предельный минимальный и максимальный размеры земельного участка (Рмин и Рмакс), м²	— —
7.	Вид (виды) разрешенного использования	Для ведения личного подсобного хозяйства
7.1.	Дополнительные сведения об использовании земельного участка	—
8.	Кадастровый или иной государственный учетный номер (инвентарный) здания, сооружения, объекта незавершенного строительства, расположенного на земельном участке	29:12:090110:257
9.	Сведения о земельных участках (землях общего пользования, территории общего пользования), посредством которых обеспечивается доступ	—
10.	Иные сведения	—
<b>4. Пояснения к сведениям об уточняемом земельном участке с кадастровым номером</b> <u>29:12:090110:44</u> <b>:</b>		
1.	—	

1. Сведения о характерных точках границ уточняемого земельного участка с кадастровым номером

29:12:090110:45

Система координат

МСК-29.2

Зона №

2

Обоз- начение харак- терных точек границ	Координаты, м				Метод определения координат	Формулы, примененные для расчета средней квадратической погрешности определения координат характерных точек границ (Mt), с подставленными в такие формулы значениями и итоговые (вычисленные) значения Mt, м	Описание закрепления точки
	содержатся в Едином государственном реестре недвижимости		определены в результате выполнения комплексных кадастровых работ				
	X	Y	X	Y			
1	2	3	4	5	6	7	8
н20249 У	—	—	393 814,31	2 515 112,47	Метод спутниковых геодезических измерений (определений)	$\sqrt{(m0^2 + m1^2)} = \sqrt{(0,07^2 + 0,07^2)} = 0,10$	—
н20254 У	—	—	393 779,68	2 515 101,79			
н20255 У	—	—	393 787,90	2 515 068,14			
н20718 У	—	—	393 823,11	2 515 076,44			
н20249 У	—	—	393 814,31	2 515 112,47			

2. Сведения о частях границ уточняемого земельного участка с кадастровым номером

29:12:090110:45

Обозначение части границ		Горизонтальное проложение (S), м	Описание прохождения части границ	Сведения о согласовании местоположения границ (согласовано/спорное)
от т.	до т.			
1	2	3	4	5
н20249У	н20254У	36,24	—	согласовано
н20254У	н20255У	34,64		
н20255У	н20718У	36,18		
н20718У	н20249У	37,09		

3. Сведения о характеристиках уточняемого земельного участка с кадастровым номером

29:12:090110:45

№ п/п	Наименование характеристики земельного участка	Значение характеристики
1	2	3



1	2	3
1.	Адрес земельного участка	—
1.1.	Сведения о местоположении земельного участка (при отсутствии адреса) в структурированном в соответствии с федеральной информационной адресной системой виде	Российская Федерация, Архангельская область, Шалакуша п, Лесная ул, д 5
1.2.	Дополнительные сведения о местоположении земельного участка	Няндомский муниципальный округ
2.	Площадь земельного участка $\pm$ величина погрешности определения (вычисления) площади ( $P \pm \Delta P$ ), м <sup>2</sup>	1 297 $\pm$ 13,00
3.	Формула, примененная для вычисления предельной погрешности определения площади земельного участка, с подставленными значениями и итоговые (вычисленные) значения	$3,5 \cdot M_t \cdot \sqrt{P} = 3,5 \cdot 0,10 \cdot \sqrt{(1\ 297,00)} = 13$
4.	Площадь земельного участка согласно сведениям Единого государственного реестра недвижимости (Ркад), м <sup>2</sup>	1 297,00
5.	Оценка расхождения Р и Ркад ( $P - P_{кад}$ ), м <sup>2</sup>	0
6.	Предельный минимальный и максимальный размеры земельного участка (Рмин и Рмакс), м <sup>2</sup>	— —
7.	Вид (виды) разрешенного использования	Для ведения личного подсобного хозяйства
7.1.	Дополнительные сведения об использовании земельного участка	—
8.	Кадастровый или иной государственный учетный номер (инвентарный) здания, сооружения, объекта незавершенного строительства, расположенного на земельном участке	29:12:090110:202
9.	Сведения о земельных участках (землях общего пользования, территории общего пользования), посредством которых обеспечивается доступ	—
10.	Иные сведения	Запрещение. Обременение возникает на основании: Постановление о запрете на совершение действий по регистрации № 63021/23/29039-ИП, выдан Отделение судебных приставов по Няндомскому району Управления Федеральной службы судебных приставов по Архангельской области и Ненецкому автономному округу
<b>4. Пояснения к сведениям об уточняемом земельном участке с кадастровым номером 29:12:090110:45 :</b>		
1.	—	

1. Сведения о характерных точках границ уточняемого земельного участка с кадастровым номером
29:12:090110:46
:

Система координат
МСК-29.2
Зона №
2

Обоз- начение харак- терных точек границ	Координаты, м				Метод определения координат	Формулы, примененные для расчета средней квадратической погрешности определения координат характерных точек границ (Mt), с подставленными в такие формулы значениями и итоговые (вычисленные) значения Mt, м	Описание закрепления точки
	содержатся в Едином государственном реестре недвижимости		определены в результате выполнения комплексных кадастровых работ				
	X	Y	X	Y			
1	2	3	4	5	6	7	8
н269У	—	—	393 763,29	2 515 105,24	Метод спутниковых геодезических измерений (определений)	$\sqrt{(m0^2 + m1^2)} = \sqrt{(0,07^2 + 0,07^2)} = 0,10$	—
н87У	—	—	393 783,30	2 515 110,55			
н88У	—	—	393 775,18	2 515 138,08			
н360У	—	—	393 773,71	2 515 143,10			
н270У	—	—	393 753,58	2 515 137,27			
н269У	—	—	393 763,29	2 515 105,24			

2. Сведения о частях границ уточняемого земельного участка с кадастровым номером
29:12:090110:46
:

Обозначение части границ		Горизонтальное проложение (S), м	Описание прохождения части границ	Сведения о согласовании местоположения границ (согласовано/спорное)
от т.	до т.			
1	2	3	4	5
н269У	н87У	20,70	—	согласовано
н87У	н88У	28,70		
н88У	н360У	5,23		
н360У	н270У	20,96		
н270У	н269У	33,47		

3. Сведения о характеристиках уточняемого земельного участка с кадастровым номером
29:12:090110:46
:

№ п/п	Наименование характеристики земельного участка	Значение характеристики
1	2	3

1	2	3
1.	Адрес земельного участка	—
1.1.	Сведения о местоположении земельного участка (при отсутствии адреса) в структурированном в соответствии с федеральной информационной адресной системой виде	Российская Федерация, Архангельская область, Шалакуша п
1.2.	Дополнительные сведения о местоположении земельного участка	местоположение установлено относительно ориентира, расположенного за пределами участка. Почтовый адрес ориентира: Архангельская область, Няндомский район, МО "Шалакушское", посёлок Шалакуша, улица П. Морозова, на земельном участке расположен индивидуальный жилой дом 38.
2.	Площадь земельного участка $\pm$ величина погрешности определения (вычисления) площади ( $P \pm \Delta P$ ), м <sup>2</sup>	702 $\pm$ 9,00
3.	Формула, примененная для вычисления предельной погрешности определения площади земельного участка, с подставленными значениями и итоговые (вычисленные) значения	$3,5 * Mt * \sqrt{P} = 3,5 * 0,10 * \sqrt{(702,00)} = 9$
4.	Площадь земельного участка согласно сведениям Единого государственного реестра недвижимости (Ркад), м <sup>2</sup>	642,00
5.	Оценка расхождения Р и Ркад ( $P - P_{кад}$ ), м <sup>2</sup>	60
6.	Предельный минимальный и максимальный размеры земельного участка ( $P_{мин}$ и $P_{макс}$ ), м <sup>2</sup>	— —
7.	Вид (виды) разрешенного использования	Для ведения личного подсобного хозяйства
7.1.	Дополнительные сведения об использовании земельного участка	—
8.	Кадастровый или иной государственный учетный номер (инвентарный) здания, сооружения, объекта незавершенного строительства, расположенного на земельном участке	29:12:090110:256
9.	Сведения о земельных участках (землях общего пользования, территории общего пользования), посредством которых обеспечивается доступ	—
10.	Иные сведения	—
<b>4. Пояснения к сведениям об уточняемом земельном участке с кадастровым номером 29:12:090110:46 :</b>		
1.	—	

1. Сведения о характерных точках границ уточняемого земельного участка с кадастровым номером

29:12:090110:47

Система координат

МСК-29.2

Зона №

2

Обозначение характерных точек границ	Координаты, м				Метод определения координат	Формулы, примененные для расчета средней квадратической погрешности определения координат характерных точек границ (Mt), с подставленными в такие формулы значениями и итоговые (вычисленные) значения Mt, м	Описание закрепления точки
	содержатся в Едином государственном реестре недвижимости		определены в результате выполнения комплексных кадастровых работ				
	X	Y	X	Y			
1	2	3	4	5	6	7	8
н269У	—	—	393 763,29	2 515 105,24	Метод спутниковых геодезических измерений (определений)	$\sqrt{(m0^2 + m1^2)} = \sqrt{(0,07^2 + 0,07^2)} = 0,10$	—
н270У	—	—	393 753,58	2 515 137,27			
н271У	—	—	393 734,81	2 515 131,58			
н272У	—	—	393 744,52	2 515 099,55			
н269У	—	—	393 763,29	2 515 105,24			

2. Сведения о частях границ уточняемого земельного участка с кадастровым номером

29:12:090110:47

Обозначение части границ		Горизонтальное проложение (S), м	Описание прохождения части границ	Сведения о согласовании местоположения границ (согласовано/спорное)
от т.	до т.			
1	2	3	4	5
н269У	н270У	33,47	—	согласовано
н270У	н271У	19,61		
н271У	н272У	33,47		
н272У	н269У	19,61		

3. Сведения о характеристиках уточняемого земельного участка с кадастровым номером

29:12:090110:47

№ п/п	Наименование характеристики земельного участка	Значение характеристики
1	2	3

1	2	3
1.	Адрес земельного участка	—
1.1.	Сведения о местоположении земельного участка (при отсутствии адреса) в структурированном в соответствии с федеральной информационной адресной системой виде	Российская Федерация, Архангельская область, Шалакуша п
1.2.	Дополнительные сведения о местоположении земельного участка	местоположение установлено относительно ориентира, расположенного за пределами участка. Почтовый адрес ориентира: Архангельская область, Няндомский район, МО "Шалакушское", посёлок Шалакуша, улица П. Морозова, на земельном участке расположен индивидуальный жилой дом 38.
2.	Площадь земельного участка $\pm$ величина погрешности определения (вычисления) площади ( $P \pm \Delta P$ ), м <sup>2</sup>	$656 \pm 9,00$
3.	Формула, примененная для вычисления предельной погрешности определения площади земельного участка, с подставленными значениями и итоговые (вычисленные) значения	$3,5 * Mt * \sqrt{P} = 3,5 * 0,10 * \sqrt{(656,00)} = 9$
4.	Площадь земельного участка согласно сведениям Единого государственного реестра недвижимости (Ркад), м <sup>2</sup>	656,00
5.	Оценка расхождения Р и Ркад ( $P - P_{кад}$ ), м <sup>2</sup>	0
6.	Предельный минимальный и максимальный размеры земельного участка ( $P_{мин}$ и $P_{макс}$ ), м <sup>2</sup>	— —
7.	Вид (виды) разрешенного использования	Для ведения личного подсобного хозяйства
7.1.	Дополнительные сведения об использовании земельного участка	—
8.	Кадастровый или иной государственный учетный номер (инвентарный) здания, сооружения, объекта незавершенного строительства, расположенного на земельном участке	29:12:090110:273
9.	Сведения о земельных участках (землях общего пользования, территории общего пользования), посредством которых обеспечивается доступ	—
10.	Иные сведения	Аренда (в том числе, субаренда). Обременение возникает на основании: Договор аренды находящегося в государственной собственности земельного участка № 20
<b>4. Пояснения к сведениям об уточняемом земельном участке с кадастровым номером 29:12:090110:47 :</b>		
1.	—	

1. Сведения о характерных точках границ уточняемого земельного участка с кадастровым номером					29:12:090110:49		
Система координат		МСК-29.2			Зона № 2		
Обозначение характерных точек границ	Координаты, м				Метод определения координат	Формулы, примененные для расчета средней квадратической погрешности определения координат характерных точек границ (Mt), с подставленными в такие формулы значениями и итоговые (вычисленные) значения Mt, м	Описание закрепления точки
	содержатся в Едином государственном реестре недвижимости		определены в результате выполнения комплексных кадастровых работ				
	X	Y	X	Y			
1	2	3	4	5	6	7	8
н365У	—	—	393 717,37	2 515 091,82	Метод спутниковых геодезических измерений (определений)	$\sqrt{(m0^2 + m1^2)} = \sqrt{(0,07^2 + 0,07^2)} = 0,10$	—
н366У	—	—	393 709,82	2 515 120,52			
н367У	—	—	393 707,82	2 515 129,94			
н368У	—	—	393 724,72	2 515 134,39			
н369У	—	—	393 735,52	2 515 095,96			
н370У	—	—	393 717,89	2 515 089,86			
н365У	—	—	393 717,37	2 515 091,82			
2. Сведения о частях границ уточняемого земельного участка с кадастровым номером					29:12:090110:49		
Обозначение части границ		Горизонтальное проложение (S), м	Описание прохождения части границ	Сведения о согласовании местоположения границ (согласовано/спорное)			
от т.	до т.						
1	2	3	4	5			
н365У	н366У	29,68	—	согласовано			
н366У	н367У	9,63					
н367У	н368У	17,48					
н368У	н369У	39,92					
н369У	н370У	18,66					
н370У	н365У	2,03					

<b>3. Сведения о характеристиках уточняемого земельного участка с кадастровым номером</b> 29:12:090110:49 <b>:</b>		
№ п/п	Наименование характеристики земельного участка	Значение характеристики
1	2	3
1.	Адрес земельного участка	—
1.1.	Сведения о местоположении земельного участка (при отсутствии адреса) в структурированном в соответствии с федеральной информационной адресной системой виде	Российская Федерация, Архангельская область, Шалакуша п, П.Морозова ул, д 36
1.2.	Дополнительные сведения о местоположении земельного участка	Няндомский муниципальный округ
2.	Площадь земельного участка ± величина погрешности определения (вычисления) площади ( $P \pm \Delta P$ ), м²	$740 \pm 10,00$
3.	Формула, примененная для вычисления предельной погрешности определения площади земельного участка, с подставленными значениями и итоговые (вычисленные) значения	$3,5 * M_t * \sqrt{P} = 3,5 * 0,10 * \sqrt{(740,00)} = 10$
4.	Площадь земельного участка согласно сведениям Единого государственного реестра недвижимости (Ркад), м²	740,00
5.	Оценка расхождения Р и Ркад ( $P - P_{кад}$ ), м²	0
6.	Предельный минимальный и максимальный размеры земельного участка ( $P_{мин}$ и $P_{макс}$ ), м²	— —
7.	Вид (виды) разрешенного использования	Для ведения личного подсобного хозяйства
7.1.	Дополнительные сведения об использовании земельного участка	—
8.	Кадастровый или иной государственный учетный номер (инвентарный) здания, сооружения, объекта незавершенного строительства, расположенного на земельном участке	29:12:090110:558
9.	Сведения о земельных участках (землях общего пользования, территории общего пользования), посредством которых обеспечивается доступ	—
10.	Иные сведения	—
<b>4. Пояснения к сведениям об уточняемом земельном участке с кадастровым номером</b> 29:12:090110:49 <b>:</b>		
1.	—	

1. Сведения о характерных точках границ уточняемого земельного участка с кадастровым номером					29:12:090110:50		
Система координат		МСК-29.2			Зона № 2		
Обоз- начение харак- терных точек границ	Координаты, м				Метод определения координат	Формулы, примененные для расчета средней квадратической погрешности определения координат характерных точек границ (Mt), с подставленными в такие формулы значениями и итоговые (вычисленные) значения Mt, м	Описание закрепления точки
	содержатся в Едином государственном реестре недвижимости		определены в результате выполнения комплексных кадастровых работ				
	X	Y	X	Y			
1	2	3	4	5	6	7	8
н245У	—	—	393 734,89	2 515 090,40	Метод спутниковых геодезических измерений (определений)	$\sqrt{(m0^2 + m1^2)} = \sqrt{(0,07^2 + 0,07^2)} = 0,10$	—
н20257 У	—	—	393 713,24	2 515 081,46			
н20258 У	—	—	393 726,44	2 515 043,25			
н240У	—	—	393 747,02	2 515 049,98			
н247У	—	—	393 745,02	2 515 056,50			
н246У	—	—	393 741,69	2 515 068,19			
н245У	—	—	393 734,89	2 515 090,40			
2. Сведения о частях границ уточняемого земельного участка с кадастровым номером					29:12:090110:50		
Обозначение части границ		Горизонтальное проложение (S), м	Описание прохождения части границ	Сведения о согласовании местоположения границ (согласовано/спорное)			
от т.	до т.						
1	2	3	4	5			
н245У	н20257У	23,42	—	согласовано			
н20257У	н20258У	40,43					
н20258У	н240У	21,65					
н240У	н247У	6,82					
н247У	н246У	12,16					
н246У	н245У	23,23					



3. Сведения о характеристиках уточняемого земельного участка с кадастровым номером 29:12:090110:50 :		
№ п/п	Наименование характеристики земельного участка	Значение характеристики
1	2	3
1.	Адрес земельного участка	—
1.1.	Сведения о местоположении земельного участка (при отсутствии адреса) в структурированном в соответствии с федеральной информационной адресной системой виде	Российская Федерация, Архангельская область, Шалакуша п, Лесная ул, д 3
1.2.	Дополнительные сведения о местоположении земельного участка	Няндомский муниципальный округ
2.	Площадь земельного участка ± величина погрешности определения (вычисления) площади ( $P \pm \Delta P$ ), м²	$931 \pm 11,00$
3.	Формула, примененная для вычисления предельной погрешности определения площади земельного участка, с подставленными значениями и итоговые (вычисленные) значения	$3,5 * M_t * \sqrt{P} = 3,5 * 0,10 * \sqrt{(931,00)} = 11$
4.	Площадь земельного участка согласно сведениям Единого государственного реестра недвижимости (Ркад), м²	931,00
5.	Оценка расхождения Р и Ркад ( $P - P_{кад}$ ), м²	0
6.	Предельный минимальный и максимальный размеры земельного участка ( $P_{мин}$ и $P_{макс}$ ), м²	— —
7.	Вид (виды) разрешенного использования	Для ведения личного подсобного хозяйства
7.1.	Дополнительные сведения об использовании земельного участка	—
8.	Кадастровый или иной государственный учетный номер (инвентарный) здания, сооружения, объекта незавершенного строительства, расположенного на земельном участке	—
9.	Сведения о земельных участках (землях общего пользования, территории общего пользования), посредством которых обеспечивается доступ	—
10.	Иные сведения	—
4. Пояснения к сведениям об уточняемом земельном участке с кадастровым номером 29:12:090110:50 :		
1.	—	

1. Сведения о характерных точках границ уточняемого земельного участка с кадастровым номером

29:12:090110:51

:

Система координат

МСК-29.2

Зона №

2

Обоз- начение харак- терных точек границ	Координаты, м				Метод определения координат	Формулы, примененные для расчета средней квадратической погрешности определения координат характерных точек границ (Mt), с подставленными в такие формулы значениями и итоговые (вычисленные) значения Mt, м	Описание закрепления точки
	содержатся в Едином государственном реестре недвижимости		определены в результате выполнения комплексных кадастровых работ				
	X	Y	X	Y			
1	2	3	4	5	6	7	8
н373У	—	—	393 698,32	2 515 085,09	Метод спутниковых геодезических измерений (определений)	$\sqrt{(m0^2 + m1^2)} = \sqrt{(0,07^2 + 0,07^2)} = 0,10$	—
н374У	—	—	393 689,62	2 515 114,16			
н366У	—	—	393 709,82	2 515 120,52			
н365У	—	—	393 717,37	2 515 091,82			
н373У	—	—	393 698,32	2 515 085,09			

2. Сведения о частях границ уточняемого земельного участка с кадастровым номером

29:12:090110:51

:

Обозначение части границ		Горизонтальное проложение (S), м	Описание прохождения части границ	Сведения о согласовании местоположения границ (согласовано/спорное)
от т.	до т.			
1	2	3	4	5
н373У	н374У	30,34	—	согласовано
н374У	н366У	21,18		
н366У	н365У	29,68		
н365У	н373У	20,20		

3. Сведения о характеристиках уточняемого земельного участка с кадастровым номером

29:12:090110:51

:

№ п/п	Наименование характеристики земельного участка	Значение характеристики
1	2	3

1	2	3
1.	Адрес земельного участка	—
1.1.	Сведения о местоположении земельного участка (при отсутствии адреса) в структурированном в соответствии с федеральной информационной адресной системой виде	Российская Федерация, Архангельская область, Шалакуша п
1.2.	Дополнительные сведения о местоположении земельного участка	местоположение установлено относительно ориентира, расположенного за пределами участка. Почтовый адрес ориентира: Архангельская область, Няндомский район, МО "Шалакушское", посёлок Шалакуша, улица П. Морозова, на земельном участке расположен индивидуальный жилой дом 38.
2.	Площадь земельного участка $\pm$ величина погрешности определения (вычисления) площади ( $P \pm \Delta P$ ), м <sup>2</sup>	$620 \pm 9,00$
3.	Формула, примененная для вычисления предельной погрешности определения площади земельного участка, с подставленными значениями и итоговые (вычисленные) значения	$3,5 * M_t * \sqrt{P} = 3,5 * 0,10 * \sqrt{(620,00)} = 9$
4.	Площадь земельного участка согласно сведениям Единого государственного реестра недвижимости (Ркад), м <sup>2</sup>	620,00
5.	Оценка расхождения Р и Ркад ( $P - P_{кад}$ ), м <sup>2</sup>	0
6.	Предельный минимальный и максимальный размеры земельного участка ( $P_{мин}$ и $P_{макс}$ ), м <sup>2</sup>	— —
7.	Вид (виды) разрешенного использования	Для ведения личного подсобного хозяйства
7.1.	Дополнительные сведения об использовании земельного участка	—
8.	Кадастровый или иной государственный учетный номер (инвентарный) здания, сооружения, объекта незавершенного строительства, расположенного на земельном участке	29:12:090110:251
9.	Сведения о земельных участках (землях общего пользования, территории общего пользования), посредством которых обеспечивается доступ	—
10.	Иные сведения	—
<b>4. Пояснения к сведениям об уточняемом земельном участке с кадастровым номером 29:12:090110:51 :</b>		
1.	—	

1. Сведения о характерных точках границ уточняемого земельного участка с кадастровым номером

29:12:090110:52

Система координат

МСК-29.2

Зона №

2

Обоз- начение харак- терных точек границ	Координаты, м				Метод определения координат	Формулы, примененные для расчета средней квадратической погрешности определения координат характерных точек границ (Mt), с подставленными в такие формулы значениями и итоговые (вычисленные) значения Mt, м	Описание закрепления точки
	содержатся в Едином государственном реестре недвижимости		определены в результате выполнения комплексных кадастровых работ				
	X	Y	X	Y			
1	2	3	4	5	6	7	8
н20259 У	—	—	393 683,65	2 515 068,19	Метод спутниковых геодезических измерений (определений)	$\sqrt{(m0^2 + m1^2)} = \sqrt{(0,07^2 + 0,07^2)} = 0,10$	—
н20260 У	—	—	393 696,22	2 515 032,20			
н20261 У	—	—	393 721,22	2 515 041,14			
н20262 У	—	—	393 707,41	2 515 078,21			
н20259 У	—	—	393 683,65	2 515 068,19			

2. Сведения о частях границ уточняемого земельного участка с кадастровым номером

29:12:090110:52

Обозначение части границ		Горизонтальное проложение (S), м	Описание прохождения части границ	Сведения о согласовании местоположения границ (согласовано/спорное)
от т.	до т.			
1	2	3	4	5
н20259У	н20260У	38,12	—	согласовано
н20260У	н20261У	26,55		
н20261У	н20262У	39,56		
н20262У	н20259У	25,79		

3. Сведения о характеристиках уточняемого земельного участка с кадастровым номером

29:12:090110:52

№ п/п	Наименование характеристики земельного участка	Значение характеристики
1	2	3

1	2	3
1.	Адрес земельного участка	—
1.1.	Сведения о местоположении земельного участка (при отсутствии адреса) в структурированном в соответствии с федеральной информационной адресной системой виде	Российская Федерация, Архангельская область, Шалакуша п, Лесная ул, д 2
1.2.	Дополнительные сведения о местоположении земельного участка	Няндомский муниципальный округ
2.	Площадь земельного участка ± величина погрешности определения (вычисления) площади ( $P \pm \Delta P$ ), м²	1 016 ± 11,00
3.	Формула, примененная для вычисления предельной погрешности определения площади земельного участка, с подставленными значениями и итоговые (вычисленные) значения	$3,5 \cdot M_t \cdot \sqrt{P} = 3,5 \cdot 0,10 \cdot \sqrt{(1\,016,00)} = 11$
4.	Площадь земельного участка согласно сведениям Единого государственного реестра недвижимости (Ркад), м²	1 016,00
5.	Оценка расхождения Р и Ркад ( $P - P_{кад}$ ), м²	0
6.	Предельный минимальный и максимальный размеры земельного участка (Рмин и Рмакс), м²	— —
7.	Вид (виды) разрешенного использования	Для ведения личного подсобного хозяйства
7.1.	Дополнительные сведения об использовании земельного участка	—
8.	Кадастровый или иной государственный учетный номер (инвентарный) здания, сооружения, объекта незавершенного строительства, расположенного на земельном участке	29:12:090110:204
9.	Сведения о земельных участках (землях общего пользования, территории общего пользования), посредством которых обеспечивается доступ	—
10.	Иные сведения	—
<b>4. Пояснения к сведениям об уточняемом земельном участке с кадастровым номером</b> 29:12:090110:52 :		
1.	—	

1. Сведения о характерных точках границ уточняемого земельного участка с кадастровым номером

29:12:090110:53

:

Система координат

МСК-29.2

Зона №

2

Обоз- начение харак- терных точек границ	Координаты, м				Метод определения координат	Формулы, примененные для расчета средней квадратической погрешности определения координат характерных точек границ (Mt), с подставленными в такие формулы значениями и итоговые (вычисленные) значения Mt, м	Описание закрепления точки
	содержатся в Едином государственном реестре недвижимости		определены в результате выполнения комплексных кадастровых работ				
	X	Y	X	Y			
1	2	3	4	5	6	7	8
н98У	—	—	393 652,44	2 515 101,24	Метод спутниковых геодезических измерений (определений)	$\sqrt{(m0^2 + m1^2)} = \sqrt{(0,07^2 + 0,07^2)} = 0,10$	—
н108У	—	—	393 651,32	2 515 104,61			
н109У	—	—	393 676,30	2 515 112,45			
н110У	—	—	393 689,02	2 515 079,80			
н111У	—	—	393 683,16	2 515 074,64			
н97У	—	—	393 664,16	2 515 065,87			
н98У	—	—	393 652,44	2 515 101,24			

2. Сведения о частях границ уточняемого земельного участка с кадастровым номером

29:12:090110:53

:

Обозначение части границ		Горизонтальное проложение (S), м	Описание прохождения части границ	Сведения о согласовании местоположения границ (согласовано/спорное)
от т.	до т.			
1	2	3	4	5
н98У	н108У	3,55	—	согласовано
н108У	н109У	26,18		
н109У	н110У	35,04		
н110У	н111У	7,81		
н111У	н97У	20,93		
н97У	н98У	37,26		

<b>3. Сведения о характеристиках уточняемого земельного участка с кадастровым номером</b> <u>29:12:090110:53</u> <b>:</b>		
№ п/п	Наименование характеристики земельного участка	Значение характеристики
1	2	3
1.	Адрес земельного участка	—
1.1.	Сведения о местоположении земельного участка (при отсутствии адреса) в структурированном в соответствии с федеральной информационной адресной системой виде	Российская Федерация, Архангельская область, Шалакуша п, П.Морозова ул, д 34
1.2.	Дополнительные сведения о местоположении земельного участка	Няндомский муниципальный округ
2.	Площадь земельного участка ± величина погрешности определения (вычисления) площади ( $P \pm \Delta P$ ), м²	$1\,052 \pm 11,00$
3.	Формула, примененная для вычисления предельной погрешности определения площади земельного участка, с подставленными значениями и итоговые (вычисленные) значения	$3,5 * M_t * \sqrt{P} = 3,5 * 0,10 * \sqrt{(1\,052,00)} = 11$
4.	Площадь земельного участка согласно сведениям Единого государственного реестра недвижимости (Ркад), м²	1 052,00
5.	Оценка расхождения Р и Ркад ( $P - P_{кад}$ ), м²	0
6.	Предельный минимальный и максимальный размеры земельного участка ( $P_{мин}$ и $P_{макс}$ ), м²	— —
7.	Вид (виды) разрешенного использования	Для ведения личного подсобного хозяйства
7.1.	Дополнительные сведения об использовании земельного участка	—
8.	Кадастровый или иной государственный учетный номер (инвентарный) здания, сооружения, объекта незавершенного строительства, расположенного на земельном участке	29:12:090110:320
9.	Сведения о земельных участках (землях общего пользования, территории общего пользования), посредством которых обеспечивается доступ	—
10.	Иные сведения	—
<b>4. Пояснения к сведениям об уточняемом земельном участке с кадастровым номером</b> <u>29:12:090110:53</u> <b>:</b>		
1.	—	

1. Сведения о характерных точках границ уточняемого земельного участка с кадастровым номером 29:12:090110:55:

Система координат МСК-29.2Зона № 2

Обоз- начение харак- терных точек границ	Координаты, м				Метод определения координат	Формулы, примененные для расчета средней квадратической погрешности определения координат характерных точек границ (Mt), с подставленными в такие формулы значениями и итоговые (вычисленные) значения Mt, м	Описание закрепления точки
	содержатся в Едином государственном реестре недвижимости		определены в результате выполнения комплексных кадастровых работ				
	X	Y	X	Y			
1	2	3	4	5	6	7	8
н96У	—	—	393 645,43	2 515 058,52	Метод спутниковых геодезических измерений (определений)	$\sqrt{(m0^2 + m1^2)} = \sqrt{(0,07^2 + 0,07^2)} = 0,10$	—
н97У	—	—	393 664,16	2 515 065,87			
н98У	—	—	393 652,44	2 515 101,24			
н99У	—	—	393 637,01	2 515 098,06			
н96У	—	—	393 645,43	2 515 058,52			

2. Сведения о частях границ уточняемого земельного участка с кадастровым номером 29:12:090110:55:

Обозначение части границ		Горизонтальное проложение (S), м	Описание прохождения части границ	Сведения о согласовании местоположения границ (согласовано/спорное)
от т.	до т.			
1	2	3	4	5
н96У	н97У	20,12	—	согласовано
н97У	н98У	37,26		
н98У	н99У	15,75		
н99У	н96У	40,43		

3. Сведения о характеристиках уточняемого земельного участка с кадастровым номером 29:12:090110:55:

№ п/п	Наименование характеристики земельного участка	Значение характеристики
1	2	3



1	2	3
1.	Адрес земельного участка	—
1.1.	Сведения о местоположении земельного участка (при отсутствии адреса) в структурированном в соответствии с федеральной информационной адресной системой виде	Российская Федерация, Архангельская область, Шалакуша п
1.2.	Дополнительные сведения о местоположении земельного участка	местоположение установлено относительно ориентира, расположенного за пределами участка. Почтовый адрес ориентира: Архангельская область, Няндомский район, МО "Шалакушское", посёлок Шалакуша, улица П. Морозова, на земельном участке расположен индивидуальный жилой дом 38.
2.	Площадь земельного участка $\pm$ величина погрешности определения (вычисления) площади ( $P \pm \Delta P$ ), м <sup>2</sup>	$693 \pm 9,00$
3.	Формула, примененная для вычисления предельной погрешности определения площади земельного участка, с подставленными значениями и итоговые (вычисленные) значения	$3,5 * M_t * \sqrt{P} = 3,5 * 0,10 * \sqrt{(693,00)} = 9$
4.	Площадь земельного участка согласно сведениям Единого государственного реестра недвижимости (Ркад), м <sup>2</sup>	693,00
5.	Оценка расхождения Р и Ркад ( $P - P_{кад}$ ), м <sup>2</sup>	0
6.	Предельный минимальный и максимальный размеры земельного участка ( $P_{мин}$ и $P_{макс}$ ), м <sup>2</sup>	— —
7.	Вид (виды) разрешенного использования	Для ведения личного подсобного хозяйства
7.1.	Дополнительные сведения об использовании земельного участка	—
8.	Кадастровый или иной государственный учетный номер (инвентарный) здания, сооружения, объекта незавершенного строительства, расположенного на земельном участке	29:12:090110:556
9.	Сведения о земельных участках (землях общего пользования, территории общего пользования), посредством которых обеспечивается доступ	—
10.	Иные сведения	—
<b>4. Пояснения к сведениям об уточняемом земельном участке с кадастровым номером 29:12:090110:55 : </b>		
1.	—	

1. Сведения о характерных точках границ уточняемого земельного участка с кадастровым номером

29:12:090110:56

:

Система координат

МСК-29.2

Зона №

2

Обоз- начение харак- терных точек границ	Координаты, м				Метод определения координат	Формулы, примененные для расчета средней квадратической погрешности определения координат характерных точек границ (Mt), с подставленными в такие формулы значениями и итоговые (вычисленные) значения Mt, м	Описание закрепления точки
	содержатся в Едином государственном реестре недвижимости		определены в результате выполнения комплексных кадастровых работ				
	X	Y	X	Y			
1	2	3	4	5	6	7	8
н375У	—	—	393 618,86	2 515 100,60	Метод спутниковых геодезических измерений (определений)	$\sqrt{(m0^2 + m1^2)} = \sqrt{(0,07^2 + 0,07^2)} = 0,10$	—
н376У	—	—	393 635,22	2 515 104,03			
н99У	—	—	393 637,01	2 515 098,06			
н96У	—	—	393 645,43	2 515 058,52			
н377У	—	—	393 629,64	2 515 052,27			
н378У	—	—	393 624,38	2 515 067,89			
н379У	—	—	393 619,51	2 515 096,73			
н375У	—	—	393 618,86	2 515 100,60			

2. Сведения о частях границ уточняемого земельного участка с кадастровым номером

29:12:090110:56

:

Обозначение части границ		Горизонтальное проложение (S), м	Описание прохождения части границ	Сведения о согласовании местоположения границ (согласовано/спорное)
от т.	до т.			
1	2	3	4	5
н375У	н376У	16,72	—	согласовано
н376У	н99У	6,23		
н99У	н96У	40,43		
н96У	н377У	16,98		

1	2	3	4	5
н377У	н378У	16,48	—	согласовано
н378У	н379У	29,25		
н379У	н375У	3,92		

**3. Сведения о характеристиках уточняемого земельного участка с кадастровым номером** 29:12:090110:56 :

№ п/п	Наименование характеристики земельного участка	Значение характеристики
1	2	3
1.	Адрес земельного участка	—
1.1.	Сведения о местоположении земельного участка (при отсутствии адреса) в структурированном в соответствии с федеральной информационной адресной системой виде	Российская Федерация, Архангельская область, Шалакуша п, П.Морозова ул, д 32
1.2.	Дополнительные сведения о местоположении земельного участка	Няндомский муниципальный округ
2.	Площадь земельного участка ± величина погрешности определения (вычисления) площади ( $P \pm \Delta P$ ), м²	$858 \pm 10,00$
3.	Формула, примененная для вычисления предельной погрешности определения площади земельного участка, с подставленными значениями и итоговые (вычисленные) значения	$3,5 * M_t * \sqrt{P} = 3,5 * 0,10 * \sqrt{(858,00)} = 10$
4.	Площадь земельного участка согласно сведениям Единого государственного реестра недвижимости (Ркад), м²	858,00
5.	Оценка расхождения Р и Ркад ( $P - P_{кад}$ ), м²	0
6.	Предельный минимальный и максимальный размеры земельного участка ( $P_{мин}$ и $P_{макс}$ ), м²	— —
7.	Вид (виды) разрешенного использования	Для ведения личного подсобного хозяйства
7.1.	Дополнительные сведения об использовании земельного участка	—
8.	Кадастровый или иной государственный учетный номер (инвентарный) здания, сооружения, объекта незавершенного строительства, расположенного на земельном участке	29:12:010211:372
9.	Сведения о земельных участках (землях общего пользования, территории общего пользования), посредством которых обеспечивается доступ	—
10.	Иные сведения	—

**4. Пояснения к сведениям об уточняемом земельном участке с кадастровым номером** 29:12:090110:56 :

1.	—
----	---

1. Сведения о характерных точках границ уточняемого земельного участка с кадастровым номером

29:12:090110:57

Система координат

МСК-29.2

Зона №

2

Обоз- начение харак- терных точек границ	Координаты, м				Метод определения координат	Формулы, примененные для расчета средней квадратической погрешности определения координат характерных точек границ (Mt), с подставленными в такие формулы значениями и итоговые (вычисленные) значения Mt, м	Описание закрепления точки
	содержатся в Едином государственном реестре недвижимости		определены в результате выполнения комплексных кадастровых работ				
	X	Y	X	Y			
1	2	3	4	5	6	7	8
н400У	—	—	393 598,45	2 515 093,23	Метод спутниковых геодезических измерений (определений)	$\sqrt{(m0^2 + m1^2)} = \sqrt{(0,07^2 + 0,07^2)} = 0,10$	—
н379У	—	—	393 619,51	2 515 096,73			
н378У	—	—	393 624,38	2 515 067,89			
н377У	—	—	393 629,64	2 515 052,27			
н401У	—	—	393 617,00	2 515 047,05			
402	—	—	393 600,89	2 515 045,42	—	—	
н400У	—	—	393 598,45	2 515 093,23	Метод спутниковых геодезических измерений (определений)	$\sqrt{(m0^2 + m1^2)} = \sqrt{(0,07^2 + 0,07^2)} = 0,10$	

2. Сведения о частях границ уточняемого земельного участка с кадастровым номером

29:12:090110:57

Обозначение части границ		Горизонтальное проложение (S), м	Описание прохождения части границ	Сведения о согласовании местоположения границ (согласовано/спорное)
от т.	до т.			
1	2	3	4	5
н400У	н379У	21,35	—	согласовано
н379У	н378У	29,25		
н378У	н377У	16,48		
н377У	н401У	13,68		
н401У	402	16,19		
402	н400У	47,87		

3. Сведения о характеристиках уточняемого земельного участка с кадастровым номером 29:12:090110:57 :		
№ п/п	Наименование характеристики земельного участка	Значение характеристики
1	2	3
1.	Адрес земельного участка	—
1.1.	Сведения о местоположении земельного участка (при отсутствии адреса) в структурированном в соответствии с федеральной информационной адресной системой виде	Российская Федерация, Архангельская область, Шалакуша п, П.Морозова ул, д 31
1.2.	Дополнительные сведения о местоположении земельного участка	Няндомский муниципальный округ
2.	Площадь земельного участка ± величина погрешности определения (вычисления) площади ( $P \pm \Delta P$ ), м²	$1\,175 \pm 12,00$
3.	Формула, примененная для вычисления предельной погрешности определения площади земельного участка, с подставленными значениями и итоговые (вычисленные) значения	$3,5 * M_t * \sqrt{P} = 3,5 * 0,10 * \sqrt{(1\,175,00)} = 12$
4.	Площадь земельного участка согласно сведениям Единого государственного реестра недвижимости (Ркад), м²	1 175,00
5.	Оценка расхождения Р и Ркад ( $P - P_{кад}$ ), м²	0
6.	Предельный минимальный и максимальный размеры земельного участка ( $P_{мин}$ и $P_{макс}$ ), м²	— —
7.	Вид (виды) разрешенного использования	Для ведения личного подсобного хозяйства
7.1.	Дополнительные сведения об использовании земельного участка	—
8.	Кадастровый или иной государственный учетный номер (инвентарный) здания, сооружения, объекта незавершенного строительства, расположенного на земельном участке	29:12:010211:470
9.	Сведения о земельных участках (землях общего пользования, территории общего пользования), посредством которых обеспечивается доступ	—
10.	Иные сведения	—
4. Пояснения к сведениям об уточняемом земельном участке с кадастровым номером 29:12:090110:57 :		
1.	—	

1. Сведения о характерных точках границ уточняемого земельного участка с кадастровым номером

29:12:090110:60

:

Система координат

МСК-29.2

Зона №

2

Обоз- начение харак- терных точек границ	Координаты, м				Метод определения координат	Формулы, примененные для расчета средней квадратической погрешности определения координат характерных точек границ (Mt), с подставленными в такие формулы значениями и итоговые (вычисленные) значения Mt, м	Описание закрепления точки
	содержатся в Едином государственном реестре недвижимости		определены в результате выполнения комплексных кадастровых работ				
	X	Y	X	Y			
1	2	3	4	5	6	7	8
н197У	—	—	393 553,06	2 515 091,00	Метод спутниковых геодезических измерений (определений)	$\sqrt{(m0^2 + m1^2)} = \sqrt{(0,07^2 + 0,07^2)} = 0,10$	—
н198У	—	—	393 531,13	2 515 090,68			
н199У	—	—	393 532,25	2 515 048,54			
н200У	—	—	393 554,59	2 515 047,35			
н197У	—	—	393 553,06	2 515 091,00			

2. Сведения о частях границ уточняемого земельного участка с кадастровым номером

29:12:090110:60

:

Обозначение части границ		Горизонтальное проложение (S), м	Описание прохождения части границ	Сведения о согласовании местоположения границ (согласовано/спорное)
от т.	до т.			
1	2	3	4	5
н197У	н198У	21,93	—	согласовано
н198У	н199У	42,15		
н199У	н200У	22,37		
н200У	н197У	43,68		

3. Сведения о характеристиках уточняемого земельного участка с кадастровым номером

29:12:090110:60

:

№ п/п	Наименование характеристики земельного участка	Значение характеристики
1	2	3

1	2	3
1.	Адрес земельного участка	—
1.1.	Сведения о местоположении земельного участка (при отсутствии адреса) в структурированном в соответствии с федеральной информационной адресной системой виде	Российская Федерация, Архангельская область, Шалакуша п, П.Морозова ул, д 28
1.2.	Дополнительные сведения о местоположении земельного участка	Няндомский муниципальный округ
2.	Площадь земельного участка ± величина погрешности определения (вычисления) площади ( $P \pm \Delta P$ ), м²	949 ± 11,00
3.	Формула, примененная для вычисления предельной погрешности определения площади земельного участка, с подставленными значениями и итоговые (вычисленные) значения	$3,5 * M_t * \sqrt{P} = 3,5 * 0,10 * \sqrt{(949,00)} = 11$
4.	Площадь земельного участка согласно сведениям Единого государственного реестра недвижимости (Ркад), м²	949,00
5.	Оценка расхождения Р и Ркад ( $P - P_{кад}$ ), м²	0
6.	Предельный минимальный и максимальный размеры земельного участка ( $P_{мин}$ и $P_{макс}$ ), м²	— —
7.	Вид (виды) разрешенного использования	Для ведения личного подсобного хозяйства
7.1.	Дополнительные сведения об использовании земельного участка	—
8.	Кадастровый или иной государственный учетный номер (инвентарный) здания, сооружения, объекта незавершенного строительства, расположенного на земельном участке	29:12:090110:573
9.	Сведения о земельных участках (землях общего пользования, территории общего пользования), посредством которых обеспечивается доступ	—
10.	Иные сведения	—
<b>4. Пояснения к сведениям об уточняемом земельном участке с кадастровым номером</b> 29:12:090110:60 <b>:</b>		
1.	—	

1. Сведения о характерных точках границ уточняемого земельного участка с кадастровым номером
29:12:090110:61
:

Система координат
МСК-29.2
Зона №
2

Обоз- начение харак- терных точек границ	Координаты, м				Метод определения координат	Формулы, примененные для расчета средней квадратической погрешности определения координат характерных точек границ (Mt), с подставленными в такие формулы значениями и итоговые (вычисленные) значения Mt, м	Описание закрепления точки
	содержатся в Едином государственном реестре недвижимости		определены в результате выполнения комплексных кадастровых работ				
	X	Y	X	Y			
1	2	3	4	5	6	7	8
н129У	—	—	393 507,54	2 515 049,66	Метод спутниковых геодезических измерений (определений)	$\sqrt{(m_0^2 + m_1^2)} = \sqrt{(0,07^2 + 0,07^2)} = 0,10$	—
н199У	—	—	393 532,25	2 515 048,54			
н198У	—	—	393 531,13	2 515 090,68			
н320У	—	—	393 531,00	2 515 095,04			
н128У	—	—	393 508,68	2 515 094,50			
н129У	—	—	393 507,54	2 515 049,66			

2. Сведения о частях границ уточняемого земельного участка с кадастровым номером
29:12:090110:61
:

Обозначение части границ		Горизонтальное проложение (S), м	Описание прохождения части границ	Сведения о согласовании местоположения границ (согласовано/спорное)
от т.	до т.			
1	2	3	4	5
н129У	н199У	24,74	—	согласовано
н199У	н198У	42,15		
н198У	н320У	4,36		
н320У	н128У	22,33		
н128У	н129У	44,85		

3. Сведения о характеристиках уточняемого земельного участка с кадастровым номером
29:12:090110:61
:

№ п/п	Наименование характеристики земельного участка	Значение характеристики
1	2	3



1	2	3
1.	Адрес земельного участка	—
1.1.	Сведения о местоположении земельного участка (при отсутствии адреса) в структурированном в соответствии с федеральной информационной адресной системой виде	Российская Федерация, Архангельская область, Шалакуша п, П.Морозова ул, д 27
1.2.	Дополнительные сведения о местоположении земельного участка	Няндомский муниципальный округ
2.	Площадь земельного участка $\pm$ величина погрешности определения (вычисления) площади ( $P \pm \Delta P$ ), м <sup>2</sup>	1 074 $\pm$ 11,00
3.	Формула, примененная для вычисления предельной погрешности определения площади земельного участка, с подставленными значениями и итоговые (вычисленные) значения	$3,5 \cdot M_t \cdot \sqrt{P} = 3,5 \cdot 0,10 \cdot \sqrt{(1\,074,00)} = 11$
4.	Площадь земельного участка согласно сведениям Единого государственного реестра недвижимости (Ркад), м <sup>2</sup>	1 074,00
5.	Оценка расхождения Р и Ркад ( $P - P_{\text{кад}}$ ), м <sup>2</sup>	0
6.	Предельный минимальный и максимальный размеры земельного участка ( $P_{\text{мин}}$ и $P_{\text{макс}}$ ), м <sup>2</sup>	— —
7.	Вид (виды) разрешенного использования	Для ведения личного подсобного хозяйства
7.1.	Дополнительные сведения об использовании земельного участка	—
8.	Кадастровый или иной государственный учетный номер (инвентарный) здания, сооружения, объекта незавершенного строительства, расположенного на земельном участке	29:12:090110:316
9.	Сведения о земельных участках (землях общего пользования, территории общего пользования), посредством которых обеспечивается доступ	—
10.	Иные сведения	—
<b>4. Пояснения к сведениям об уточняемом земельном участке с кадастровым номером</b> 29:12:090110:61 <b>:</b>		
1.	—	

1. Сведения о характерных точках границ уточняемого земельного участка с кадастровым номером
29:12:090110:62
:

Система координат
МСК-29.2
Зона №
2

Обоз- начение харак- терных точек границ	Координаты, м				Метод определения координат	Формулы, примененные для расчета средней квадратической погрешности определения координат характерных точек границ (Mt), с подставленными в такие формулы значениями и итоговые (вычисленные) значения Mt, м	Описание закрепления точки
	содержатся в Едином государственном реестре недвижимости		определены в результате выполнения комплексных кадастровых работ				
	X	Y	X	Y			
1	2	3	4	5	6	7	8
н93У	—	—	393 478,53	2 515 099,73	Метод спутниковых геодезических измерений (определений)	$\sqrt{(m0^2 + m1^2)} = \sqrt{(0,07^2 + 0,07^2)} = 0,10$	—
н126У	—	—	393 479,07	2 515 102,04			
н127У	—	—	393 508,75	2 515 100,00			
н128У	—	—	393 508,68	2 515 094,50			
н129У	—	—	393 507,54	2 515 049,66			
н130У	—	—	393 469,61	2 515 049,45			
н94У	—	—	393 473,20	2 515 068,33			
н93У	—	—	393 478,53	2 515 099,73			

2. Сведения о частях границ уточняемого земельного участка с кадастровым номером
29:12:090110:62
:

Обозначение части границ		Горизонтальное проложение (S), м	Описание прохождения части границ	Сведения о согласовании местоположения границ (согласовано/спорное)
от т.	до т.			
1	2	3	4	5
н93У	н126У	2,37	—	согласовано
н126У	н127У	29,75		
н127У	н128У	5,50		
н128У	н129У	44,85		

1	2	3	4	5
н129У	н130У	37,93	—	согласовано
н130У	н94У	19,22		
н94У	н93У	31,85		

**3. Сведения о характеристиках уточняемого земельного участка с кадастровым номером** 29:12:090110:62 :

№ п/п	Наименование характеристики земельного участка	Значение характеристики
1	2	3
1.	Адрес земельного участка	—
1.1.	Сведения о местоположении земельного участка (при отсутствии адреса) в структурированном в соответствии с федеральной информационной адресной системой виде	Российская Федерация, Архангельская область, Шалакуша п, П.Морозова ул, д 26
1.2.	Дополнительные сведения о местоположении земельного участка	Няндомский муниципальный округ
2.	Площадь земельного участка ± величина погрешности определения (вычисления) площади ( $P \pm \Delta P$ ), м²	1 743 ± 15,00
3.	Формула, примененная для вычисления предельной погрешности определения площади земельного участка, с подставленными значениями и итоговые (вычисленные) значения	$3,5 * M_t * \sqrt{P} = 3,5 * 0,10 * \sqrt{(1\ 743,00)} = 15$
4.	Площадь земельного участка согласно сведениям Единого государственного реестра недвижимости (Ркад), м²	1 743,00
5.	Оценка расхождения Р и Ркад ( $P - P_{кад}$ ), м²	0
6.	Предельный минимальный и максимальный размеры земельного участка ( $P_{мин}$ и $P_{макс}$ ), м²	— —
7.	Вид (виды) разрешенного использования	Для ведения личного подсобного хозяйства
7.1.	Дополнительные сведения об использовании земельного участка	—
8.	Кадастровый или иной государственный учетный номер (инвентарный) здания, сооружения, объекта незавершенного строительства, расположенного на земельном участке	29:12:090110:322
9.	Сведения о земельных участках (землях общего пользования, территории общего пользования), посредством которых обеспечивается доступ	—
10.	Иные сведения	—

**4. Пояснения к сведениям об уточняемом земельном участке с кадастровым номером** 29:12:090110:62 :

1.	—
----	---

1. Сведения о характерных точках границ уточняемого земельного участка с кадастровым номером

29:12:090110:63

Система координат

МСК-29.2

Зона №

2

Обоз- начение харак- терных точек границ	Координаты, м				Метод определения координат	Формулы, примененные для расчета средней квадратической погрешности определения координат характерных точек границ (Mt), с подставленными в такие формулы значениями и итоговые (вычисленные) значения Mt, м	Описание закрепления точки
	содержатся в Едином государственном реестре недвижимости		определены в результате выполнения комплексных кадастровых работ				
	X	Y	X	Y			
1	2	3	4	5	6	7	8
н91У	—	—	393 459,66	2 515 101,80	Метод спутниковых геодезических измерений (определений)	$\sqrt{(m0^2 + m1^2)} = \sqrt{(0,07^2 + 0,07^2)} = 0,10$	—
н92У	—	—	393 459,73	2 515 102,78			
н93У	—	—	393 478,53	2 515 099,73			
н94У	—	—	393 473,20	2 515 068,33			
н95У	—	—	393 454,89	2 515 069,33			
н91У	—	—	393 459,66	2 515 101,80			

2. Сведения о частях границ уточняемого земельного участка с кадастровым номером

29:12:090110:63

Обозначение части границ		Горизонтальное проложение (S), м	Описание прохождения части границ	Сведения о согласовании местоположения границ (согласовано/спорное)
от т.	до т.			
1	2	3	4	5
н91У	н92У	0,98	—	согласовано
н92У	н93У	19,05		
н93У	н94У	31,85		
н94У	н95У	18,34		
н95У	н91У	32,82		

3. Сведения о характеристиках уточняемого земельного участка с кадастровым номером

29:12:090110:63

№ п/п	Наименование характеристики земельного участка	Значение характеристики
1	2	3

1	2	3
1.	Адрес земельного участка	—
1.1.	Сведения о местоположении земельного участка (при отсутствии адреса) в структурированном в соответствии с федеральной информационной адресной системой виде	Российская Федерация, Архангельская область, Шалакуша п, П.Морозова ул, д 25
1.2.	Дополнительные сведения о местоположении земельного участка	Няндомский муниципальный округ
2.	Площадь земельного участка $\pm$ величина погрешности определения (вычисления) площади ( $P \pm \Delta P$ ), м <sup>2</sup>	$611 \pm 9,00$
3.	Формула, примененная для вычисления предельной погрешности определения площади земельного участка, с подставленными значениями и итоговые (вычисленные) значения	$3,5 * M_t * \sqrt{(P)} = 3,5 * 0,10 * \sqrt{(611,00)} = 9$
4.	Площадь земельного участка согласно сведениям Единого государственного реестра недвижимости (Ркад), м <sup>2</sup>	611,00
5.	Оценка расхождения Р и Ркад ( $P - R_{кад}$ ), м <sup>2</sup>	0
6.	Предельный минимальный и максимальный размеры земельного участка (Рмин и Рмакс), м <sup>2</sup>	— —
7.	Вид (виды) разрешенного использования	Для ведения личного подсобного хозяйства
7.1.	Дополнительные сведения об использовании земельного участка	—
8.	Кадастровый или иной государственный учетный номер (инвентарный) здания, сооружения, объекта незавершенного строительства, расположенного на земельном участке	29:12:010211:479
9.	Сведения о земельных участках (землях общего пользования, территории общего пользования), посредством которых обеспечивается доступ	—
10.	Иные сведения	—
<b>4. Пояснения к сведениям об уточняемом земельном участке с кадастровым номером</b> <u>29:12:090110:63</u> :		
1.	—	

1. Сведения о характерных точках границ уточняемого земельного участка с кадастровым номером					29:12:090110:64			:
Система координат					МСК-29.2			
					Зона № 2			
Обоз- начение харак- терных точек границ	Координаты, м				Метод определения координат	Формулы, примененные для расчета средней квадратической погрешности определения координат характерных точек границ (Mt), с подставленными в такие формулы значениями и итоговые (вычисленные) значения Mt, м	Описание закрепления точки	
	содержатся в Едином государственном реестре недвижимости		определены в результате выполнения комплексных кадастровых работ					
	X	Y	X	Y				
1	2	3	4	5	6	7	8	
н252У	—	—	393 438,27	2 515 101,90	Метод спутниковых геодезических измерений (определений)	$\sqrt{(m0^2 + m1^2)} = \sqrt{(0,07^2 + 0,07^2)} = 0,10$	—	
н253У	—	—	393 438,55	2 515 104,26				
н91У	—	—	393 459,66	2 515 101,80				
н95У	—	—	393 454,89	2 515 069,33				
н254У	—	—	393 451,31	2 515 048,26				
255	—	—	393 429,38	2 515 047,05				
256	—	—	393 429,41	2 515 051,08				
257	—	—	393 433,31	2 515 071,77				
н252У	—	—	393 438,27	2 515 101,90				
2. Сведения о частях границ уточняемого земельного участка с кадастровым номером					29:12:090110:64			:
Обозначение части границ		Горизонтальное проложение (S), м	Описание прохождения части границ		Сведения о согласовании местоположения границ (согласовано/спорное)			
от т.	до т.							
1	2	3	4		5			
н252У	н253У	2,38	—		согласовано			
н253У	н91У	21,25						

1	2	3	4	5
н91У	н95У	32,82	—	согласовано
н95У	н254У	21,37		
н254У	255	21,96		
255	256	4,03		
256	257	21,05		
257	н252У	30,54		

**3. Сведения о характеристиках уточняемого земельного участка с кадастровым номером** 29:12:090110:64 :

№ п/п	Наименование характеристики земельного участка	Значение характеристики
1	2	3
1.	Адрес земельного участка	—
1.1.	Сведения о местоположении земельного участка (при отсутствии адреса) в структурированном в соответствии с федеральной информационной адресной системой виде	Российская Федерация, Архангельская область, Шалакуша п, П.Морозова ул, д 24
1.2.	Дополнительные сведения о местоположении земельного участка	Няндомский муниципальный округ
2.	Площадь земельного участка $\pm$ величина погрешности определения (вычисления) площади ( $P \pm \Delta P$ ), м <sup>2</sup>	$1\,212 \pm 12,00$
3.	Формула, примененная для вычисления предельной погрешности определения площади земельного участка, с подставленными значениями и итоговые (вычисленные) значения	$3,5 * Mt * \sqrt{P} = 3,5 * 0,10 * \sqrt{(1\,212,00)} = 12$
4.	Площадь земельного участка согласно сведениям Единого государственного реестра недвижимости (Ркад), м <sup>2</sup>	1 212,00
5.	Оценка расхождения Р и Ркад ( $P - P_{кад}$ ), м <sup>2</sup>	0
6.	Предельный минимальный и максимальный размеры земельного участка ( $P_{мин}$ и $P_{макс}$ ), м <sup>2</sup>	— —
7.	Вид (виды) разрешенного использования	Для ведения личного подсобного хозяйства
7.1.	Дополнительные сведения об использовании земельного участка	—
8.	Кадастровый или иной государственный учетный номер (инвентарный) здания, сооружения, объекта незавершенного строительства, расположенного на земельном участке	29:12:090110:252
9.	Сведения о земельных участках (землях общего пользования, территории общего пользования), посредством которых обеспечивается доступ	—
10.	Иные сведения	—

4. Пояснения к сведениям об уточняемом земельном участке с кадастровым номером 29:12:090110:64 :

1. —

1. Сведения о характерных точках границ уточняемого земельного участка с кадастровым номером 29:12:090110:65 :  
Система координат МСК-29.2 Зона № 2

Обоз- начение харак- терных точек границ	Координаты, м				Метод определения координат	Формулы, примененные для расчета средней квадратической погрешности определения координат характерных точек границ (Mt), с подставленными в такие формулы значениями и итоговые (вычисленные) значения Mt, м	Описание закрепления точки
	содержатся в Едином государственном реестре недвижимости		определены в результате выполнения комплексных кадастровых работ				
	X	Y	X	Y			
1	2	3	4	5	6	7	8
н252У	—	—	393 438,27	2 515 101,90	Метод спутниковых геодезических измерений (определений)	$\sqrt{(m0^2 + m1^2)} = \sqrt{(0,07^2 + 0,07^2)} = 0,10$	—
н395У	—	—	393 418,39	2 515 105,17			
н74У	—	—	393 416,05	2 515 097,03			
78	—	—	393 412,17	2 515 075,54			
257	—	—	393 433,31	2 515 071,77			
н252У	—	—	393 438,27	2 515 101,90			

2. Сведения о частях границ уточняемого земельного участка с кадастровым номером 29:12:090110:65 :

Обозначение части границ		Горизонтальное проложение (S), м	Описание прохождения части границ	Сведения о согласовании местоположения границ (согласовано/спорное)
от т.	до т.			
1	2	3	4	5
н252У	н395У	20,15	—	согласовано
н395У	н74У	8,47		
н74У	78	21,84		
78	257	21,47		
257	н252У	30,54		



<b>3. Сведения о характеристиках уточняемого земельного участка с кадастровым номером</b> <u>29:12:090110:65</u> <b>:</b>		
№ п/п	Наименование характеристики земельного участка	Значение характеристики
1	2	3
1.	Адрес земельного участка	—
1.1.	Сведения о местоположении земельного участка (при отсутствии адреса) в структурированном в соответствии с федеральной информационной адресной системой виде	Российская Федерация, Архангельская область, Шалакуша п, П.Морозова ул, д 23
1.2.	Дополнительные сведения о местоположении земельного участка	Няндомский муниципальный округ
2.	Площадь земельного участка ± величина погрешности определения (вычисления) площади ( $P \pm \Delta P$ ), м²	$642 \pm 9,00$
3.	Формула, примененная для вычисления предельной погрешности определения площади земельного участка, с подставленными значениями и итоговые (вычисленные) значения	$3,5 * Mt * \sqrt{P} = 3,5 * 0,10 * \sqrt{(642,00)} = 9$
4.	Площадь земельного участка согласно сведениям Единого государственного реестра недвижимости (Ркад), м²	622,00
5.	Оценка расхождения Р и Ркад ( $P - P_{кад}$ ), м²	20
6.	Предельный минимальный и максимальный размеры земельного участка (Рмин и Рмакс), м²	— —
7.	Вид (виды) разрешенного использования	Для личного подсобного хозяйства
7.1.	Дополнительные сведения об использовании земельного участка	—
8.	Кадастровый или иной государственный учетный номер (инвентарный) здания, сооружения, объекта незавершенного строительства, расположенного на земельном участке	29:12:090110:271
9.	Сведения о земельных участках (землях общего пользования, территории общего пользования), посредством которых обеспечивается доступ	—
10.	Иные сведения	—
<b>4. Пояснения к сведениям об уточняемом земельном участке с кадастровым номером</b> <u>29:12:090110:65</u> <b>:</b>		
1.	—	

1. Сведения о характерных точках границ уточняемого земельного участка с кадастровым номером					29:12:090110:66		
Система координат		МСК-29.2			Зона № 2		
Обозначение характерных точек границ	Координаты, м				Метод определения координат	Формулы, примененные для расчета средней квадратической погрешности определения координат характерных точек границ (Mt), с подставленными в такие формулы значениями и итоговые (вычисленные) значения Mt, м	Описание закрепления точки
	содержатся в Едином государственном реестре недвижимости		определены в результате выполнения комплексных кадастровых работ				
	X	Y	X	Y			
1	2	3	4	5	6	7	8
н74У	—	—	393 416,05	2 515 097,03	Метод спутниковых геодезических измерений (определений)	$\sqrt{(m0^2 + m1^2)} = \sqrt{(0,07^2 + 0,07^2)} = 0,10$	—
н75У	—	—	393 397,05	2 515 100,32			
н20265 У	—	—	393 392,16	2 515 072,72			
н76У	—	—	393 387,91	2 515 048,75			
77	—	—	393 406,28	2 515 045,65			
78	—	—	393 412,17	2 515 075,54			
н74У	—	—	393 416,05	2 515 097,03			
2. Сведения о частях границ уточняемого земельного участка с кадастровым номером					29:12:090110:66		
Обозначение части границ		Горизонтальное проложение (S), м	Описание прохождения части границ		Сведения о согласовании местоположения границ (согласовано/спорное)		
от т.	до т.						
1	2	3	4		5		
н74У	н75У	19,28	—		согласовано		
н75У	н20265У	28,03					
н20265У	н76У	24,34					
н76У	77	18,63					
77	78	30,46					
78	н74У	21,84					

3. Сведения о характеристиках уточняемого земельного участка с кадастровым номером 29:12:090110:66 :		
№ п/п	Наименование характеристики земельного участка	Значение характеристики
1	2	3
1.	Адрес земельного участка	—
1.1.	Сведения о местоположении земельного участка (при отсутствии адреса) в структурированном в соответствии с федеральной информационной адресной системой виде	Российская Федерация, Архангельская область, Шалакуша п
1.2.	Дополнительные сведения о местоположении земельного участка	местоположение установлено относительно ориентира, расположенного за пределами участка. Почтовый адрес ориентира: Архангельская область, Няндомский район, МО "Шалакушское", посёлок Шалакуша, улица П. Морозова, на земельном участке расположен индивидуальный жилой дом 38.
2.	Площадь земельного участка ± величина погрешности определения (вычисления) площади ( $P \pm \Delta P$ ), м²	$997 \pm 11,00$
3.	Формула, примененная для вычисления предельной погрешности определения площади земельного участка, с подставленными значениями и итоговые (вычисленные) значения	$3,5 * M_t * \sqrt{P} = 3,5 * 0,10 * \sqrt{(997,00)} = 11$
4.	Площадь земельного участка согласно сведениям Единого государственного реестра недвижимости (Ркад), м²	934,00
5.	Оценка расхождения Р и Ркад ( $P - P_{кад}$ ), м²	63
6.	Предельный минимальный и максимальный размеры земельного участка ( $P_{мин}$ и $P_{макс}$ ), м²	— —
7.	Вид (виды) разрешенного использования	Для ведения личного подсобного хозяйства
7.1.	Дополнительные сведения об использовании земельного участка	—
8.	Кадастровый или иной государственный учетный номер (инвентарный) здания, сооружения, объекта незавершенного строительства, расположенного на земельном участке	29:12:090110:261
9.	Сведения о земельных участках (землях общего пользования, территории общего пользования), посредством которых обеспечивается доступ	—
10.	Иные сведения	—
4. Пояснения к сведениям об уточняемом земельном участке с кадастровым номером 29:12:090110:66 :		
1.	—	

1. Сведения о характерных точках границ уточняемого земельного участка с кадастровым номером 29:12:090110:67 :  
Система координат МСК-29.2 Зона № 2

Обоз- начение харак- терных точек границ	Координаты, м				Метод определения координат	Формулы, примененные для расчета средней квадратической погрешности определения координат характерных точек границ (Mt), с подставленными в такие формулы значениями и итоговые (вычисленные) значения Mt, м	Описание закрепления точки
	содержатся в Едином государственном реестре недвижимости		определены в результате выполнения комплексных кадастровых работ				
	X	Y	X	Y			
1	2	3	4	5	6	7	8
н76У	—	—	393 387,91	2 515 048,75	Метод спутниковых геодезических измерений (определений)	$\sqrt{(m0^2 + m1^2)} = \sqrt{(0,07^2 + 0,07^2)} = 0,10$	—
н20263 У	—	—	393 366,06	2 515 049,91			
н20264 У	—	—	393 370,91	2 515 075,28			
н20265 У	—	—	393 392,16	2 515 072,72			
н76У	—	—	393 387,91	2 515 048,75			

2. Сведения о частях границ уточняемого земельного участка с кадастровым номером 29:12:090110:67 :

Обозначение части границ		Горизонтальное проложение (S), м	Описание прохождения части границ	Сведения о согласовании местоположения границ (согласовано/спорное)
от т.	до т.			
1	2	3	4	5
н76У	н20263У	21,88	—	согласовано
н20263У	н20264У	25,83		
н20264У	н20265У	21,40		
н20265У	н76У	24,34		

3. Сведения о характеристиках уточняемого земельного участка с кадастровым номером 29:12:090110:67 :

№ п/п	Наименование характеристики земельного участка	Значение характеристики
1	2	3

1	2	3
1.	Адрес земельного участка	—
1.1.	Сведения о местоположении земельного участка (при отсутствии адреса) в структурированном в соответствии с федеральной информационной адресной системой виде	Российская Федерация, Архангельская область, Шалакуша п, П.Морозова ул, д 20
1.2.	Дополнительные сведения о местоположении земельного участка	Няндомский муниципальный округ
2.	Площадь земельного участка ± величина погрешности определения (вычисления) площади ( $P \pm \Delta P$ ), м²	$540 \pm 8,00$
3.	Формула, примененная для вычисления предельной погрешности определения площади земельного участка, с подставленными значениями и итоговые (вычисленные) значения	$3,5 * M_t * \sqrt{P} = 3,5 * 0,10 * \sqrt{(540,00)} = 8$
4.	Площадь земельного участка согласно сведениям Единого государственного реестра недвижимости (Ркад), м²	540,00
5.	Оценка расхождения Р и Ркад ( $P - P_{кад}$ ), м²	0
6.	Предельный минимальный и максимальный размеры земельного участка (Рмин и Рмакс), м²	— —
7.	Вид (виды) разрешенного использования	Для ведения личного подсобного хозяйства
7.1.	Дополнительные сведения об использовании земельного участка	—
8.	Кадастровый или иной государственный учетный номер (инвентарный) здания, сооружения, объекта незавершенного строительства, расположенного на земельном участке	29:12:090110:308
9.	Сведения о земельных участках (землях общего пользования, территории общего пользования), посредством которых обеспечивается доступ	—
10.	Иные сведения	—
<b>4. Пояснения к сведениям об уточняемом земельном участке с кадастровым номером</b> <u>29:12:090110:67</u> :		
1.	—	

1. Сведения о характерных точках границ уточняемого земельного участка с кадастровым номером					29:12:090110:68		
Система координат		МСК-29.2			Зона № 2		
Обоз- начение харак- терных точек границ	Координаты, м				Метод определения координат	Формулы, примененные для расчета средней квадратической погрешности определения координат характерных точек границ (Mt), с подставленными в такие формулы значениями и итоговые (вычисленные) значения Mt, м	Описание закрепления точки
	содержатся в Едином государственном реестре недвижимости		определены в результате выполнения комплексных кадастровых работ				
	X	Y	X	Y			
1	2	3	4	5	6	7	8
н20265 У	—	—	393 392,16	2 515 072,72	Метод спутниковых геодезических измерений (определений)	$\sqrt{(m0^2 + m1^2)} = \sqrt{(0,07^2 + 0,07^2)} = 0,10$	—
н75У	—	—	393 397,05	2 515 100,32			
н20266 У	—	—	393 378,58	2 515 102,65			
н20268 У	—	—	393 367,89	2 515 093,06			
н20267 У	—	—	393 354,66	2 515 077,23			
н20264 У	—	—	393 370,91	2 515 075,28			
н20265 У	—	—	393 392,16	2 515 072,72			
2. Сведения о частях границ уточняемого земельного участка с кадастровым номером					29:12:090110:68		
Обозначение части границ		Горизонтальное проложение (S), м	Описание прохождения части границ	Сведения о согласовании местоположения границ (согласовано/спорное)			
от т.	до т.						
1	2	3	4	5			
н20265У	н75У	28,03	—	согласовано			
н75У	н20266У	18,62					
н20266У	н20268У	14,36					
н20268У	н20267У	20,63					
н20267У	н20264У	16,37					
н20264У	н20265У	21,40					

3. Сведения о характеристиках уточняемого земельного участка с кадастровым номером 29:12:090110:68 :		
№ п/п	Наименование характеристики земельного участка	Значение характеристики
1	2	3
1.	Адрес земельного участка	—
1.1.	Сведения о местоположении земельного участка (при отсутствии адреса) в структурированном в соответствии с федеральной информационной адресной системой виде	Российская Федерация, Архангельская область, Шалакуша п, П.Морозова ул, д 21
1.2.	Дополнительные сведения о местоположении земельного участка	Няндомский муниципальный округ
2.	Площадь земельного участка ± величина погрешности определения (вычисления) площади ( $P \pm \Delta P$ ), м²	$812 \pm 10,00$
3.	Формула, примененная для вычисления предельной погрешности определения площади земельного участка, с подставленными значениями и итоговые (вычисленные) значения	$3,5 * M_t * \sqrt{P} = 3,5 * 0,10 * \sqrt{(812,00)} = 10$
4.	Площадь земельного участка согласно сведениям Единого государственного реестра недвижимости (Ркад), м²	812,00
5.	Оценка расхождения Р и Ркад ( $P - P_{кад}$ ), м²	0
6.	Предельный минимальный и максимальный размеры земельного участка ( $P_{мин}$ и $P_{макс}$ ), м²	— —
7.	Вид (виды) разрешенного использования	Для ведения личного подсобного хозяйства
7.1.	Дополнительные сведения об использовании земельного участка	—
8.	Кадастровый или иной государственный учетный номер (инвентарный) здания, сооружения, объекта незавершенного строительства, расположенного на земельном участке	—
9.	Сведения о земельных участках (землях общего пользования, территории общего пользования), посредством которых обеспечивается доступ	—
10.	Иные сведения	—
4. Пояснения к сведениям об уточняемом земельном участке с кадастровым номером 29:12:090110:68 :		
1.	—	

1. Сведения о характерных точках границ уточняемого земельного участка с кадастровым номером 29:12:090110:69 :  
Система координат МСК-29.2 Зона № 2

Обоз- начение харак- терных точек границ	Координаты, м				Метод определения координат	Формулы, примененные для расчета средней квадратической погрешности определения координат характерных точек границ (Mt), с подставленными в такие формулы значениями и итоговые (вычисленные) значения Mt, м	Описание закрепления точки
	содержатся в Едином государственном реестре недвижимости		определены в результате выполнения комплексных кадастровых работ				
	X	Y	X	Y			
1	2	3	4	5	6	7	8
н83У	—	—	393 294,71	2 515 072,41	Метод спутниковых геодезических измерений (определений)	$\sqrt{(m0^2 + m1^2)} = \sqrt{(0,07^2 + 0,07^2)} = 0,10$	—
н84У	—	—	393 309,71	2 515 119,68			
н85У	—	—	393 332,59	2 515 112,85			
н86У	—	—	393 309,35	2 515 066,74			
н83У	—	—	393 294,71	2 515 072,41			

2. Сведения о частях границ уточняемого земельного участка с кадастровым номером 29:12:090110:69 :

Обозначение части границ		Горизонтальное проложение (S), м	Описание прохождения части границ	Сведения о согласовании местоположения границ (согласовано/спорное)
от т.	до т.			
1	2	3	4	5
н83У	н84У	49,59	—	согласовано
н84У	н85У	23,88		
н85У	н86У	51,64		
н86У	н83У	15,70		

3. Сведения о характеристиках уточняемого земельного участка с кадастровым номером 29:12:090110:69 :

№ п/п	Наименование характеристики земельного участка	Значение характеристики
1	2	3



1	2	3
1.	Адрес земельного участка	—
1.1.	Сведения о местоположении земельного участка (при отсутствии адреса) в структурированном в соответствии с федеральной информационной адресной системой виде	Российская Федерация, Архангельская область, Шалакуша п, П.Морозова ул, д 19
1.2.	Дополнительные сведения о местоположении земельного участка	Няндомский муниципальный округ
2.	Площадь земельного участка ± величина погрешности определения (вычисления) площади ( $P \pm \Delta P$ ), м²	995 ± 11,00
3.	Формула, примененная для вычисления предельной погрешности определения площади земельного участка, с подставленными значениями и итоговые (вычисленные) значения	$3,5 * M_t * \sqrt{P} = 3,5 * 0,10 * \sqrt{(995,00)} = 11$
4.	Площадь земельного участка согласно сведениям Единого государственного реестра недвижимости (Ркад), м²	930,00
5.	Оценка расхождения Р и Ркад ( $P - P_{кад}$ ), м²	65
6.	Предельный минимальный и максимальный размеры земельного участка ( $P_{мин}$ и $P_{макс}$ ), м²	— —
7.	Вид (виды) разрешенного использования	Для ведения личного подсобного хозяйства
7.1.	Дополнительные сведения об использовании земельного участка	—
8.	Кадастровый или иной государственный учетный номер (инвентарный) здания, сооружения, объекта незавершенного строительства, расположенного на земельном участке	29:12:090110:554
9.	Сведения о земельных участках (землях общего пользования, территории общего пользования), посредством которых обеспечивается доступ	—
10.	Иные сведения	—
<b>4. Пояснения к сведениям об уточняемом земельном участке с кадастровым номером</b> 29:12:090110:69 :		
1.	—	

1. Сведения о характерных точках границ уточняемого земельного участка с кадастровым номером 29:12:090110:70 :  
Система координат МСК-29.2 Зона № 2

Обоз- начение харак- терных точек границ	Координаты, м				Метод определения координат	Формулы, примененные для расчета средней квадратической погрешности определения координат характерных точек границ (Mt), с подставленными в такие формулы значениями и итоговые (вычисленные) значения Mt, м	Описание закрепления точки
	содержатся в Едином государственном реестре недвижимости		определены в результате выполнения комплексных кадастровых работ				
	X	Y	X	Y			
1	2	3	4	5	6	7	8
н84У	—	—	393 309,71	2 515 119,68	Метод спутниковых геодезических измерений (определений)	$\sqrt{(m0^2 + m1^2)} = \sqrt{(0,07^2 + 0,07^2)} = 0,10$	—
н20269 У	—	—	393 281,94	2 515 128,49			
н20270 У	—	—	393 267,98	2 515 084,50			
н83У	—	—	393 294,71	2 515 072,41			
н84У	—	—	393 309,71	2 515 119,68			

2. Сведения о частях границ уточняемого земельного участка с кадастровым номером 29:12:090110:70 :

Обозначение части границ		Горизонтальное проложение (S), м	Описание прохождения части границ	Сведения о согласовании местоположения границ (согласовано/спорное)
от т.	до т.			
1	2	3	4	5
н84У	н20269У	29,13	—	согласовано
н20269У	н20270У	46,15		
н20270У	н83У	29,34		
н83У	н84У	49,59		

3. Сведения о характеристиках уточняемого земельного участка с кадастровым номером 29:12:090110:70 :

№ п/п	Наименование характеристики земельного участка	Значение характеристики
1	2	3

1	2	3
1.	Адрес земельного участка	—
1.1.	Сведения о местоположении земельного участка (при отсутствии адреса) в структурированном в соответствии с федеральной информационной адресной системой виде	Российская Федерация, Архангельская область
1.2.	Дополнительные сведения о местоположении земельного участка	Местоположение установлено относительно ориентира, расположенного за пределами участка. Почтовый адрес ориентира: Архангельская область, Няндомский район, МО "Шалакушское", пос. Шалакуша, ул. П. Морозова, д. 18.
2.	Площадь земельного участка $\pm$ величина погрешности определения (вычисления) площади ( $P \pm \Delta P$ ), м <sup>2</sup>	$1\,395 \pm 13,00$
3.	Формула, примененная для вычисления предельной погрешности определения площади земельного участка, с подставленными значениями и итоговые (вычисленные) значения	$3,5 * M_t * \sqrt{(P)} = 3,5 * 0,10 * \sqrt{(1\,395,00)} = 13$
4.	Площадь земельного участка согласно сведениям Единого государственного реестра недвижимости (Ркад), м <sup>2</sup>	1 395,00
5.	Оценка расхождения Р и Ркад ( $P - P_{кад}$ ), м <sup>2</sup>	0
6.	Предельный минимальный и максимальный размеры земельного участка (Рмин и Рмакс), м <sup>2</sup>	— —
7.	Вид (виды) разрешенного использования	Для ведения личного подсобного хозяйства
7.1.	Дополнительные сведения об использовании земельного участка	—
8.	Кадастровый или иной государственный учетный номер (инвентарный) здания, сооружения, объекта незавершенного строительства, расположенного на земельном участке	29:12:090110:513
9.	Сведения о земельных участках (землях общего пользования, территории общего пользования), посредством которых обеспечивается доступ	—
10.	Иные сведения	—
<b>4. Пояснения к сведениям об уточняемом земельном участке с кадастровым номером</b> <u>29:12:090110:70</u> :		
1.	—	

1. Сведения о характерных точках границ уточняемого земельного участка с кадастровым номером 29:12:090110:71 :  
Система координат МСК-29.2 Зона № 2

Обоз- начение харак- терных точек границ	Координаты, м				Метод определения координат	Формулы, примененные для расчета средней квадратической погрешности определения координат характерных точек границ (Mt), с подставленными в такие формулы значениями и итоговые (вычисленные) значения Mt, м	Описание закрепления точки
	содержатся в Едином государственном реестре недвижимости		определены в результате выполнения комплексных кадастровых работ				
	X	Y	X	Y			
1	2	3	4	5	6	7	8
н388У	—	—	393 263,87	2 515 085,87	Метод спутниковых геодезических измерений (определений)	$\sqrt{(m0^2 + m1^2)} = \sqrt{(0,07^2 + 0,07^2)} = 0,10$	—
н389У	—	—	393 278,30	2 515 130,29			
н390У	—	—	393 254,76	2 515 138,95			
н391У	—	—	393 241,35	2 515 095,03			
н388У	—	—	393 263,87	2 515 085,87			

2. Сведения о частях границ уточняемого земельного участка с кадастровым номером 29:12:090110:71 :

Обозначение части границ		Горизонтальное проложение (S), м	Описание прохождения части границ	Сведения о согласовании местоположения границ (согласовано/спорное)
от т.	до т.			
1	2	3	4	5
н388У	н389У	46,71	—	согласовано
н389У	н390У	25,08		
н390У	н391У	45,92		
н391У	н388У	24,31		

3. Сведения о характеристиках уточняемого земельного участка с кадастровым номером 29:12:090110:71 :

№ п/п	Наименование характеристики земельного участка	Значение характеристики
1	2	3

1	2	3
1.	Адрес земельного участка	—
1.1.	Сведения о местоположении земельного участка (при отсутствии адреса) в структурированном в соответствии с федеральной информационной адресной системой виде	Российская Федерация, Архангельская область, Шалакуша п, П.Морозова ул, д 17
1.2.	Дополнительные сведения о местоположении земельного участка	Няндомский муниципальный округ
2.	Площадь земельного участка $\pm$ величина погрешности определения (вычисления) площади ( $P \pm \Delta P$ ), м <sup>2</sup>	1 141 $\pm$ 12,00
3.	Формула, примененная для вычисления предельной погрешности определения площади земельного участка, с подставленными значениями и итоговые (вычисленные) значения	$3,5 * M_t * \sqrt{P} = 3,5 * 0,10 * \sqrt{(1\ 141,00)} = 12$
4.	Площадь земельного участка согласно сведениям Единого государственного реестра недвижимости (Ркад), м <sup>2</sup>	1 141,00
5.	Оценка расхождения Р и Ркад ( $P - P_{кад}$ ), м <sup>2</sup>	0
6.	Предельный минимальный и максимальный размеры земельного участка ( $P_{мин}$ и $P_{макс}$ ), м <sup>2</sup>	— —
7.	Вид (виды) разрешенного использования	Для ведения личного подсобного хозяйства
7.1.	Дополнительные сведения об использовании земельного участка	—
8.	Кадастровый или иной государственный учетный номер (инвентарный) здания, сооружения, объекта незавершенного строительства, расположенного на земельном участке	—
9.	Сведения о земельных участках (землях общего пользования, территории общего пользования), посредством которых обеспечивается доступ	—
10.	Иные сведения	—
<b>4. Пояснения к сведениям об уточняемом земельном участке с кадастровым номером</b> <u>29:12:090110:71</u> <b>:</b>		
1.	—	

1. Сведения о характерных точках границ уточняемого земельного участка с кадастровым номером 29:12:090110:72:

Система координат МСК-29.2Зона № 2

Обоз- начение харак- терных точек границ	Координаты, м				Метод определения координат	Формулы, примененные для расчета средней квадратической погрешности определения координат характерных точек границ (Mt), с подставленными в такие формулы значениями и итоговые (вычисленные) значения Mt, м	Описание закрепления точки
	содержатся в Едином государственном реестре недвижимости		определены в результате выполнения комплексных кадастровых работ				
	X	Y	X	Y			
1	2	3	4	5	6	7	8
н391У	—	—	393 241,35	2 515 095,03	Метод спутниковых геодезических измерений (определений)	$\sqrt{(m0^2 + m1^2)} = \sqrt{(0,07^2 + 0,07^2)} = 0,10$	—
н113У	—	—	393 218,13	2 515 104,27			
н112У	—	—	393 230,96	2 515 148,71			
н390У	—	—	393 254,76	2 515 138,95			
н391У	—	—	393 241,35	2 515 095,03			

2. Сведения о частях границ уточняемого земельного участка с кадастровым номером 29:12:090110:72:

Обозначение части границ		Горизонтальное проложение (S), м	Описание прохождения части границ	Сведения о согласовании местоположения границ (согласовано/спорное)
от т.	до т.			
1	2	3	4	5
н391У	н113У	24,99	—	согласовано
н113У	н112У	46,25		
н112У	н390У	25,72		
н390У	н391У	45,92		

3. Сведения о характеристиках уточняемого земельного участка с кадастровым номером 29:12:090110:72:

№ п/п	Наименование характеристики земельного участка	Значение характеристики
1	2	3

1	2	3
1.	Адрес земельного участка	—
1.1.	Сведения о местоположении земельного участка (при отсутствии адреса) в структурированном в соответствии с федеральной информационной адресной системой виде	Российская Федерация, Архангельская область
1.2.	Дополнительные сведения о местоположении земельного участка	Местоположение установлено относительно ориентира, расположенного за пределами участка. Почтовый адрес ориентира: Архангельская область, Няндомский район, МО "Шалакушское", посёлок Шалакуша, улица П.Морозова, дом 16.
2.	Площадь земельного участка $\pm$ величина погрешности определения (вычисления) площади ( $P \pm \Delta P$ ), м <sup>2</sup>	1 163 $\pm$ 12,00
3.	Формула, примененная для вычисления предельной погрешности определения площади земельного участка, с подставленными значениями и итоговые (вычисленные) значения	$3,5 \cdot M_t \cdot \sqrt{P} = 3,5 \cdot 0,10 \cdot \sqrt{(1\ 163,00)} = 12$
4.	Площадь земельного участка согласно сведениям Единого государственного реестра недвижимости (Ркад), м <sup>2</sup>	1 100,00
5.	Оценка расхождения Р и Ркад ( $P - P_{кад}$ ), м <sup>2</sup>	63
6.	Предельный минимальный и максимальный размеры земельного участка (Рмин и Рмакс), м <sup>2</sup>	— —
7.	Вид (виды) разрешенного использования	Для ведения личного подсобного хозяйства
7.1.	Дополнительные сведения об использовании земельного участка	—
8.	Кадастровый или иной государственный учетный номер (инвентарный) здания, сооружения, объекта незавершенного строительства, расположенного на земельном участке	29:12:090110:248
9.	Сведения о земельных участках (землях общего пользования, территории общего пользования), посредством которых обеспечивается доступ	—
10.	Иные сведения	—
<b>4. Пояснения к сведениям об уточняемом земельном участке с кадастровым номером 29:12:090110:72 :</b>		
1.	—	

1. Сведения о характерных точках границ уточняемого земельного участка с кадастровым номером

29:12:090110:73

Система координат

МСК-29.2

Зона №

2

Обозначение характерных точек границ	Координаты, м				Метод определения координат	Формулы, примененные для расчета средней квадратической погрешности определения координат характерных точек границ (Mt), с подставленными в такие формулы значениями и итоговые (вычисленные) значения Mt, м	Описание закрепления точки
	содержатся в Едином государственном реестре недвижимости		определены в результате выполнения комплексных кадастровых работ				
	X	Y	X	Y			
1	2	3	4	5	6	7	8
н112У	—	—	393 230,96	2 515 148,71	Метод спутниковых геодезических измерений (определений)	$\sqrt{(m0^2 + m1^2)} = \sqrt{(0,07^2 + 0,07^2)} = 0,10$	—
н12У	—	—	393 208,86	2 515 156,04			
н9У	—	—	393 194,48	2 515 113,98			
н113У	—	—	393 218,13	2 515 104,27			
н112У	—	—	393 230,96	2 515 148,71			

2. Сведения о частях границ уточняемого земельного участка с кадастровым номером

29:12:090110:73

Обозначение части границ		Горизонтальное проложение (S), м	Описание прохождения части границ	Сведения о согласовании местоположения границ (согласовано/спорное)
от т.	до т.			
1	2	3	4	5
н112У	н12У	23,28	—	согласовано
н12У	н9У	44,45		
н9У	н113У	25,57		
н113У	н112У	46,25		

3. Сведения о характеристиках уточняемого земельного участка с кадастровым номером

29:12:090110:73

№ п/п	Наименование характеристики земельного участка	Значение характеристики
1	2	3



1	2	3
1.	Адрес земельного участка	—
1.1.	Сведения о местоположении земельного участка (при отсутствии адреса) в структурированном в соответствии с федеральной информационной адресной системой виде	Российская Федерация, Архангельская область, Шалакуша п, П.Морозова ул, д 15
1.2.	Дополнительные сведения о местоположении земельного участка	Няндомский муниципальный округ
2.	Площадь земельного участка ± величина погрешности определения (вычисления) площади ( $P \pm \Delta P$ ), м²	1 105 ± 12,00
3.	Формула, примененная для вычисления предельной погрешности определения площади земельного участка, с подставленными значениями и итоговые (вычисленные) значения	$3,5 * M_t * \sqrt{P} = 3,5 * 0,10 * \sqrt{(1\ 105,00)} = 12$
4.	Площадь земельного участка согласно сведениям Единого государственного реестра недвижимости (Ркад), м²	1 105,00
5.	Оценка расхождения Р и Ркад ( $P - P_{кад}$ ), м²	0
6.	Предельный минимальный и максимальный размеры земельного участка (Рмин и Рмакс), м²	— —
7.	Вид (виды) разрешенного использования	Для ведения личного подсобного хозяйства
7.1.	Дополнительные сведения об использовании земельного участка	—
8.	Кадастровый или иной государственный учетный номер (инвентарный) здания, сооружения, объекта незавершенного строительства, расположенного на земельном участке	29:12:090110:266
9.	Сведения о земельных участках (землях общего пользования, территории общего пользования), посредством которых обеспечивается доступ	—
10.	Иные сведения	—
<b>4. Пояснения к сведениям об уточняемом земельном участке с кадастровым номером</b> 29:12:090110:73 <b>:</b>		
1.	—	

1. Сведения о характерных точках границ уточняемого земельного участка с кадастровым номером 29:12:090110:74 :

Система координат МСК-29.2 Зона № 2

Обоз- начение харак- терных точек границ	Координаты, м				Метод определения координат	Формулы, примененные для расчета средней квадратической погрешности определения координат характерных точек границ (Mt), с подставленными в такие формулы значениями и итоговые (вычисленные) значения Mt, м	Описание закрепления точки
	содержатся в Едином государственном реестре недвижимости		определены в результате выполнения комплексных кадастровых работ				
	X	Y	X	Y			
1	2	3	4	5	6	7	8
н9У	—	—	393 194,48	2 515 113,98	Метод спутниковых геодезических измерений (определений)	$\sqrt{(m0^2 + m1^2)} = \sqrt{(0,07^2 + 0,07^2)} = 0,10$	—
н10У	—	—	393 180,84	2 515 120,77			
н11У	—	—	393 190,87	2 515 161,85			
н12У	—	—	393 208,86	2 515 156,04			
н9У	—	—	393 194,48	2 515 113,98			

2. Сведения о частях границ уточняемого земельного участка с кадастровым номером 29:12:090110:74 :

Обозначение части границ		Горизонтальное проложение (S), м	Описание прохождения части границ	Сведения о согласовании местоположения границ (согласовано/спорное)
от т.	до т.			
1	2	3	4	5
н9У	н10У	15,24	—	согласовано
н10У	н11У	42,29		
н11У	н12У	18,90		
н12У	н9У	44,45		

3. Сведения о характеристиках уточняемого земельного участка с кадастровым номером 29:12:090110:74 :

№ п/п	Наименование характеристики земельного участка	Значение характеристики
1	2	3

1	2	3
1.	Адрес земельного участка	—
1.1.	Сведения о местоположении земельного участка (при отсутствии адреса) в структурированном в соответствии с федеральной информационной адресной системой виде	Российская Федерация, Архангельская область, Шалакуша п, П.Морозова ул, д 14
1.2.	Дополнительные сведения о местоположении земельного участка	Няндомский муниципальный округ
2.	Площадь земельного участка $\pm$ величина погрешности определения (вычисления) площади ( $P \pm \Delta P$ ), м <sup>2</sup>	$734 \pm 9,00$
3.	Формула, примененная для вычисления предельной погрешности определения площади земельного участка, с подставленными значениями и итоговые (вычисленные) значения	$3,5 * M_t * \sqrt{(P)} = 3,5 * 0,10 * \sqrt{(734,00)} = 9$
4.	Площадь земельного участка согласно сведениям Единого государственного реестра недвижимости (Ркад), м <sup>2</sup>	734,00
5.	Оценка расхождения Р и Ркад ( $P - P_{кад}$ ), м <sup>2</sup>	0
6.	Предельный минимальный и максимальный размеры земельного участка (Рмин и Рмакс), м <sup>2</sup>	— —
7.	Вид (виды) разрешенного использования	Для ведения личного подсобного хозяйства
7.1.	Дополнительные сведения об использовании земельного участка	—
8.	Кадастровый или иной государственный учетный номер (инвентарный) здания, сооружения, объекта незавершенного строительства, расположенного на земельном участке	29:12:010211:352; 29:12:090110:298
9.	Сведения о земельных участках (землях общего пользования, территории общего пользования), посредством которых обеспечивается доступ	—
10.	Иные сведения	—
<b>4. Пояснения к сведениям об уточняемом земельном участке с кадастровым номером</b> <u>29:12:090110:74</u> <b>:</b>		
1.	—	

1. Сведения о характерных точках границ уточняемого земельного участка с кадастровым номером

29:12:090110:75

Система координат

МСК-29.2

Зона №

2

Обоз- начение харак- терных точек границ	Координаты, м				Метод определения координат	Формулы, примененные для расчета средней квадратической погрешности определения координат характерных точек границ (Mt), с подставленными в такие формулы значениями и итоговые (вычисленные) значения Mt, м	Описание закрепления точки
	содержатся в Едином государственном реестре недвижимости		определены в результате выполнения комплексных кадастровых работ				
	X	Y	X	Y			
1	2	3	4	5	6	7	8
н289У	—	—	393 161,03	2 515 171,43	Метод спутниковых геодезических измерений (определений)	$\sqrt{(m0^2 + m1^2)} = \sqrt{(0,07^2 + 0,07^2)} = 0,10$	—
н290У	—	—	393 184,98	2 515 163,65			
н291У	—	—	393 174,21	2 515 123,65			
н292У	—	—	393 150,22	2 515 133,75			
н20746 У	—	—	393 160,07	2 515 168,06			
н289У	—	—	393 161,03	2 515 171,43			

2. Сведения о частях границ уточняемого земельного участка с кадастровым номером

29:12:090110:75

Обозначение части границ		Горизонтальное проложение (S), м	Описание прохождения части границ	Сведения о согласовании местоположения границ (согласовано/спорное)
от т.	до т.			
1	2	3	4	5
н289У	н290У	25,18	—	согласовано
н290У	н291У	41,42		
н291У	н292У	26,03		
н292У	н20746У	35,70		
н20746У	н289У	3,50		

3. Сведения о характеристиках уточняемого земельного участка с кадастровым номером

29:12:090110:75

№ п/п	Наименование характеристики земельного участка	Значение характеристики
1	2	3

1	2	3
1.	Адрес земельного участка	—
1.1.	Сведения о местоположении земельного участка (при отсутствии адреса) в структурированном в соответствии с федеральной информационной адресной системой виде	Российская Федерация, Архангельская область, Шалакуша п, П.Морозова ул, д 13
1.2.	Дополнительные сведения о местоположении земельного участка	Няндомский муниципальный округ
2.	Площадь земельного участка $\pm$ величина погрешности определения (вычисления) площади ( $P \pm \Delta P$ ), м <sup>2</sup>	1 027 $\pm$ 11,00
3.	Формула, примененная для вычисления предельной погрешности определения площади земельного участка, с подставленными значениями и итоговые (вычисленные) значения	$3,5 \cdot M_t \cdot \sqrt{P} = 3,5 \cdot 0,10 \cdot \sqrt{(1\ 027,00)} = 11$
4.	Площадь земельного участка согласно сведениям Единого государственного реестра недвижимости (Ркад), м <sup>2</sup>	973,00
5.	Оценка расхождения Р и Ркад ( $P - P_{кад}$ ), м <sup>2</sup>	54
6.	Предельный минимальный и максимальный размеры земельного участка (Рмин и Рмакс), м <sup>2</sup>	— —
7.	Вид (виды) разрешенного использования	Для личного подсобного хозяйства
7.1.	Дополнительные сведения об использовании земельного участка	—
8.	Кадастровый или иной государственный учетный номер (инвентарный) здания, сооружения, объекта незавершенного строительства, расположенного на земельном участке	29:12:090110:317
9.	Сведения о земельных участках (землях общего пользования, территории общего пользования), посредством которых обеспечивается доступ	—
10.	Иные сведения	—
<b>4. Пояснения к сведениям об уточняемом земельном участке с кадастровым номером</b> <u>29:12:090110:75</u> :		
1.	—	

1. Сведения о характерных точках границ уточняемого земельного участка с кадастровым номером
29:12:090110:76
:

Система координат
МСК-29.2
Зона №
2

Обоз- начение харак- терных точек границ	Координаты, м				Метод определения координат	Формулы, примененные для расчета средней квадратической погрешности определения координат характерных точек границ (Mt), с подставленными в такие формулы значениями и итоговые (вычисленные) значения Mt, м	Описание закрепления точки
	содержатся в Едином государственном реестре недвижимости		определены в результате выполнения комплексных кадастровых работ				
	X	Y	X	Y			
1	2	3	4	5	6	7	8
н292У	—	—	393 150,22	2 515 133,75	Метод спутниковых геодезических измерений (определений)	$\sqrt{(m0^2 + m1^2)} = \sqrt{(0,07^2 + 0,07^2)} = 0,10$	—
н20746 У	—	—	393 160,07	2 515 168,06			
н20747 У	—	—	393 134,76	2 515 175,21			
н175У	—	—	393 125,10	2 515 147,18			
н292У	—	—	393 150,22	2 515 133,75			

2. Сведения о частях границ уточняемого земельного участка с кадастровым номером
29:12:090110:76
:

Обозначение части границ		Горизонтальное проложение (S), м	Описание прохождения части границ	Сведения о согласовании местоположения границ (согласовано/спорное)
от т.	до т.			
1	2	3	4	5
н292У	н20746У	35,70	—	согласовано
н20746У	н20747У	26,30		
н20747У	н175У	29,65		
н175У	н292У	28,48		

3. Сведения о характеристиках уточняемого земельного участка с кадастровым номером
29:12:090110:76
:

№ п/п	Наименование характеристики земельного участка	Значение характеристики
1	2	3

1	2	3
1.	Адрес земельного участка	—
1.1.	Сведения о местоположении земельного участка (при отсутствии адреса) в структурированном в соответствии с федеральной информационной адресной системой виде	Российская Федерация, Архангельская область, Шалакуша п
1.2.	Дополнительные сведения о местоположении земельного участка	местоположение установлено относительно ориентира, расположенного за пределами участка. Почтовый адрес ориентира: Архангельская область, Няндомский район, МО "Шалакушское", посёлок Шалакуша, улица П. Морозова, на земельном участке расположен индивидуальный жилой дом 38.
2.	Площадь земельного участка $\pm$ величина погрешности определения (вычисления) площади ( $P \pm \Delta P$ ), м <sup>2</sup>	$886 \pm 10,00$
3.	Формула, примененная для вычисления предельной погрешности определения площади земельного участка, с подставленными значениями и итоговые (вычисленные) значения	$3,5 * M_t * \sqrt{P} = 3,5 * 0,10 * \sqrt{(886,00)} = 10$
4.	Площадь земельного участка согласно сведениям Единого государственного реестра недвижимости (Ркад), м <sup>2</sup>	886,00
5.	Оценка расхождения Р и Ркад ( $P - P_{кад}$ ), м <sup>2</sup>	0
6.	Предельный минимальный и максимальный размеры земельного участка ( $P_{мин}$ и $P_{макс}$ ), м <sup>2</sup>	— —
7.	Вид (виды) разрешенного использования	Для ведения личного подсобного хозяйства
7.1.	Дополнительные сведения об использовании земельного участка	—
8.	Кадастровый или иной государственный учетный номер (инвентарный) здания, сооружения, объекта незавершенного строительства, расположенного на земельном участке	29:12:090110:563
9.	Сведения о земельных участках (землях общего пользования, территории общего пользования), посредством которых обеспечивается доступ	—
10.	Иные сведения	—
<b>4. Пояснения к сведениям об уточняемом земельном участке с кадастровым номером <u>29:12:090110:76</u> :</b>		
1.	—	

1. Сведения о характерных точках границ уточняемого земельного участка с кадастровым номером					29:12:090110:77			:
Система координат				МСК-29.2		Зона № 2		
Обоз- начение харак- терных точек границ	Координаты, м				Метод определения координат	Формулы, примененные для расчета средней квадратической погрешности определения координат характерных точек границ (Mt), с подставленными в такие формулы значениями и итоговые (вычисленные) значения Mt, м	Описание закрепления точки	
	содержатся в Едином государственном реестре недвижимости		определены в результате выполнения комплексных кадастровых работ					
	X	Y	X	Y				
1	2	3	4	5	6	7	8	
н175У	—	—	393 125,10	2 515 147,18	Метод спутниковых геодезических измерений (определений)	$\sqrt{(m_0^2 + m_1^2)} = \sqrt{(0,07^2 + 0,07^2)} = 0,10$	—	
н176У	—	—	393 073,58	2 515 181,59				
н177У	—	—	393 075,70	2 515 188,28				
н178У	—	—	393 096,14	2 515 185,31				
н179У	—	—	393 135,69	2 515 177,91				
н20747 У	—	—	393 134,76	2 515 175,21				
н175У	—	—	393 125,10	2 515 147,18				
2. Сведения о частях границ уточняемого земельного участка с кадастровым номером					29:12:090110:77			:
Обозначение части границ		Горизонтальное проложение (S), м	Описание прохождения части границ		Сведения о согласовании местоположения границ (согласовано/спорное)			
от т.	до т.							
1	2	3	4		5			
н175У	н176У	61,95	—		согласовано			
н176У	н177У	7,02						
н177У	н178У	20,65						
н178У	н179У	40,24						
н179У	н20747У	2,86						
н20747У	н175У	29,65						



3. Сведения о характеристиках уточняемого земельного участка с кадастровым номером <u>29:12:090110:77</u> :		
№ п/п	Наименование характеристики земельного участка	Значение характеристики
1	2	3
1.	Адрес земельного участка	—
1.1.	Сведения о местоположении земельного участка (при отсутствии адреса) в структурированном в соответствии с федеральной информационной адресной системой виде	Российская Федерация, Архангельская область, Шалакуша п
1.2.	Дополнительные сведения о местоположении земельного участка	местоположение установлено относительно ориентира, расположенного за пределами участка. Почтовый адрес ориентира: Архангельская область, Няндомский район, МО "Шалакушское", посёлок Шалакуша, улица П. Морозова, на земельном участке расположен индивидуальный жилой дом 38.
2.	Площадь земельного участка ± величина погрешности определения (вычисления) площади ( $P \pm \Delta P$ ), м²	1 202 ± 12,00
3.	Формула, примененная для вычисления предельной погрешности определения площади земельного участка, с подставленными значениями и итоговые (вычисленные) значения	$3,5 * M_t * \sqrt{P} = 3,5 * 0,10 * \sqrt{(1\ 202,00)} = 12$
4.	Площадь земельного участка согласно сведениям Единого государственного реестра недвижимости (Ркад), м²	1 202,00
5.	Оценка расхождения Р и Ркад ( $P - P_{кад}$ ), м²	0
6.	Предельный минимальный и максимальный размеры земельного участка (Рмин и Рмакс), м²	— —
7.	Вид (виды) разрешенного использования	Для ведения личного подсобного хозяйства
7.1.	Дополнительные сведения об использовании земельного участка	—
8.	Кадастровый или иной государственный учетный номер (инвентарный) здания, сооружения, объекта незавершенного строительства, расположенного на земельном участке	29:12:090110:263
9.	Сведения о земельных участках (землях общего пользования, территории общего пользования), посредством которых обеспечивается доступ	—
10.	Иные сведения	—
4. Пояснения к сведениям об уточняемом земельном участке с кадастровым номером <u>29:12:090110:77</u> :		
1.	—	

1. Сведения о характерных точках границ уточняемого земельного участка с кадастровым номером

29:12:090110:78

Система координат

МСК-29.2

Зона №

2

Обоз- начение харак- терных точек границ	Координаты, м				Метод определения координат	Формулы, примененные для расчета средней квадратической погрешности определения координат характерных точек границ (Mt), с подставленными в такие формулы значениями и итоговые (вычисленные) значения Mt, м	Описание закрепления точки
	содержатся в Едином государственном реестре недвижимости		определены в результате выполнения комплексных кадастровых работ				
	X	Y	X	Y			
1	2	3	4	5	6	7	8
н20291 У	—	—	393 061,98	2 515 130,12	Метод спутниковых геодезических измерений (определений)	$\sqrt{(m0^2 + m1^2)} = \sqrt{(0,07^2 + 0,07^2)} = 0,10$	—
н20292 У	—	—	393 093,07	2 515 117,45			
н20293 У	—	—	393 106,69	2 515 150,88			
н20294 У	—	—	393 073,68	2 515 172,02			
н20291 У	—	—	393 061,98	2 515 130,12			

2. Сведения о частях границ уточняемого земельного участка с кадастровым номером

29:12:090110:78

Обозначение части границ		Горизонтальное проложение (S), м	Описание прохождения части границ	Сведения о согласовании местоположения границ (согласовано/спорное)
от т.	до т.			
1	2	3	4	5
н20291У	н20292У	33,57	—	согласовано
н20292У	н20293У	36,10		
н20293У	н20294У	39,20		
н20294У	н20291У	43,50		

3. Сведения о характеристиках уточняемого земельного участка с кадастровым номером

29:12:090110:78

№ п/п	Наименование характеристики земельного участка	Значение характеристики
1	2	3

1	2	3
1.	Адрес земельного участка	—
1.1.	Сведения о местоположении земельного участка (при отсутствии адреса) в структурированном в соответствии с федеральной информационной адресной системой виде	Российская Федерация, Архангельская область, Шалакуша п, П.Морозова ул, д 10А
1.2.	Дополнительные сведения о местоположении земельного участка	Няндомский муниципальный округ
2.	Площадь земельного участка $\pm$ величина погрешности определения (вычисления) площади ( $P \pm \Delta P$ ), м <sup>2</sup>	1 421 $\pm$ 13,00
3.	Формула, примененная для вычисления предельной погрешности определения площади земельного участка, с подставленными значениями и итоговые (вычисленные) значения	$3,5 \cdot M_t \cdot \sqrt{P} = 3,5 \cdot 0,10 \cdot \sqrt{(1\,421,00)} = 13$
4.	Площадь земельного участка согласно сведениям Единого государственного реестра недвижимости (Ркад), м <sup>2</sup>	1 421,00
5.	Оценка расхождения Р и Ркад ( $P - P_{кад}$ ), м <sup>2</sup>	0
6.	Предельный минимальный и максимальный размеры земельного участка (Рмин и Рмакс), м <sup>2</sup>	— —
7.	Вид (виды) разрешенного использования	Для индивидуального жилищного строительства
7.1.	Дополнительные сведения об использовании земельного участка	—
8.	Кадастровый или иной государственный учетный номер (инвентарный) здания, сооружения, объекта незавершенного строительства, расположенного на земельном участке	29:12:090110:270
9.	Сведения о земельных участках (землях общего пользования, территории общего пользования), посредством которых обеспечивается доступ	—
10.	Иные сведения	—
<b>4. Пояснения к сведениям об уточняемом земельном участке с кадастровым номером</b> <u>29:12:090110:78</u> <b>:</b>		
1.	—	

1. Сведения о характерных точках границ уточняемого земельного участка с кадастровым номером					29:12:090110:79		
Система координат		МСК-29.2			Зона № 2		
Обоз- начение харак- терных точек границ	Координаты, м				Метод определения координат	Формулы, примененные для расчета средней квадратической погрешности определения координат характерных точек границ (Mt), с подставленными в такие формулы значениями и итоговые (вычисленные) значения Mt, м	Описание закрепления точки
	содержатся в Едином государственном реестре недвижимости		определены в результате выполнения комплексных кадастровых работ				
	X	Y	X	Y			
1	2	3	4	5	6	7	8
н20291 У	—	—	393 061,98	2 515 130,12	Метод спутниковых геодезических измерений (определений)	$\sqrt{(m0^2 + m1^2)} = \sqrt{(0,07^2 + 0,07^2)} = 0,10$	—
н20295 У	—	—	393 034,04	2 515 138,49			
н20299 У	—	—	393 037,95	2 515 154,01			
н20296 У	—	—	393 046,07	2 515 186,31			
н20297 У	—	—	393 074,19	2 515 173,49			
н20294 У	—	—	393 073,68	2 515 172,02			
н20291 У	—	—	393 061,98	2 515 130,12			
2. Сведения о частях границ уточняемого земельного участка с кадастровым номером					29:12:090110:79		
Обозначение части границ		Горизонтальное проложение (S), м	Описание прохождения части границ	Сведения о согласовании местоположения границ (согласовано/спорное)			
от т.	до т.						
1	2	3	4	5			
н20291У	н20295У	29,17	—	согласовано			
н20295У	н20299У	16,00					
н20299У	н20296У	33,31					
н20296У	н20297У	30,90					
н20297У	н20294У	1,56					
н20294У	н20291У	43,50					

3. Сведения о характеристиках уточняемого земельного участка с кадастровым номером 29:12:090110:79 :		
№ п/п	Наименование характеристики земельного участка	Значение характеристики
1	2	3
1.	Адрес земельного участка	—
1.1.	Сведения о местоположении земельного участка (при отсутствии адреса) в структурированном в соответствии с федеральной информационной адресной системой виде	Российская Федерация, Архангельская область, Шалакуша п, П.Морозова ул, д 10
1.2.	Дополнительные сведения о местоположении земельного участка	Няндомский муниципальный округ
2.	Площадь земельного участка ± величина погрешности определения (вычисления) площади ( $P \pm \Delta P$ ), м²	1 404 ± 13,00
3.	Формула, примененная для вычисления предельной погрешности определения площади земельного участка, с подставленными значениями и итоговые (вычисленные) значения	$3,5 * M_t * \sqrt{P} = 3,5 * 0,10 * \sqrt{(1\ 404,00)} = 13$
4.	Площадь земельного участка согласно сведениям Единого государственного реестра недвижимости (Ркад), м²	1 404,00
5.	Оценка расхождения Р и Ркад ( $P - P_{кад}$ ), м²	0
6.	Предельный минимальный и максимальный размеры земельного участка ( $P_{мин}$ и $P_{макс}$ ), м²	— —
7.	Вид (виды) разрешенного использования	Для ведения личного подсобного хозяйства
7.1.	Дополнительные сведения об использовании земельного участка	—
8.	Кадастровый или иной государственный учетный номер (инвентарный) здания, сооружения, объекта незавершенного строительства, расположенного на земельном участке	29:12:090111:277
9.	Сведения о земельных участках (землях общего пользования, территории общего пользования), посредством которых обеспечивается доступ	—
10.	Иные сведения	—
4. Пояснения к сведениям об уточняемом земельном участке с кадастровым номером 29:12:090110:79 :		
1.	—	

1. Сведения о характерных точках границ уточняемого земельного участка с кадастровым номером

29:12:090110:80

Система координат

МСК-29.2

Зона №

2

Обоз- начение харак- терных точек границ	Координаты, м				Метод определения координат	Формулы, примененные для расчета средней квадратической погрешности определения координат характерных точек границ (Mt), с подставленными в такие формулы значениями и итоговые (вычисленные) значения Mt, м	Описание закрепления точки
	содержатся в Едином государственном реестре недвижимости		определены в результате выполнения комплексных кадастровых работ				
	X	Y	X	Y			
1	2	3	4	5	6	7	8
н20296 У	—	—	393 046,07	2 515 186,31	Метод спутниковых геодезических измерений (определений)	$\sqrt{(m0^2 + m1^2)} = \sqrt{(0,07^2 + 0,07^2)} = 0,10$	—
н65У	—	—	393 022,35	2 515 195,06			
н20298 У	—	—	393 014,64	2 515 159,71			
н20299 У	—	—	393 037,95	2 515 154,01			
н20296 У	—	—	393 046,07	2 515 186,31			

2. Сведения о частях границ уточняемого земельного участка с кадастровым номером

29:12:090110:80

Обозначение части границ		Горизонтальное проложение (S), м	Описание прохождения части границ	Сведения о согласовании местоположения границ (согласовано/спорное)
от т.	до т.			
1	2	3	4	5
н20296У	н65У	25,28	—	согласовано
н65У	н20298У	36,18		
н20298У	н20299У	24,00		
н20299У	н20296У	33,31		

3. Сведения о характеристиках уточняемого земельного участка с кадастровым номером

29:12:090110:80

№ п/п	Наименование характеристики земельного участка	Значение характеристики
1	2	3

1	2	3
1.	Адрес земельного участка	—
1.1.	Сведения о местоположении земельного участка (при отсутствии адреса) в структурированном в соответствии с федеральной информационной адресной системой виде	Российская Федерация, Архангельская область, Шалакуша п, П.Морозова ул, д 9
1.2.	Дополнительные сведения о местоположении земельного участка	Няндомский муниципальный округ
2.	Площадь земельного участка ± величина погрешности определения (вычисления) площади ( $P \pm \Delta P$ ), м²	$853 \pm 10,00$
3.	Формула, примененная для вычисления предельной погрешности определения площади земельного участка, с подставленными значениями и итоговые (вычисленные) значения	$3,5 * M_t * \sqrt{P} = 3,5 * 0,10 * \sqrt{(853,00)} = 10$
4.	Площадь земельного участка согласно сведениям Единого государственного реестра недвижимости (Ркад), м²	853,00
5.	Оценка расхождения Р и Ркад ( $P - P_{кад}$ ), м²	0
6.	Предельный минимальный и максимальный размеры земельного участка (Рмин и Рмакс), м²	— —
7.	Вид (виды) разрешенного использования	Для ведения личного подсобного хозяйства
7.1.	Дополнительные сведения об использовании земельного участка	—
8.	Кадастровый или иной государственный учетный номер (инвентарный) здания, сооружения, объекта незавершенного строительства, расположенного на земельном участке	29:12:090110:303
9.	Сведения о земельных участках (землях общего пользования, территории общего пользования), посредством которых обеспечивается доступ	—
10.	Иные сведения	—
<b>4. Пояснения к сведениям об уточняемом земельном участке с кадастровым номером</b> <u>29:12:090110:80</u> :		
1.	—	

1. Сведения о характерных точках границ уточняемого земельного участка с кадастровым номером

29:12:090110:81

:

Система координат

МСК-29.2

Зона №

2

Обоз- начение харак- терных точек границ	Координаты, м				Метод определения координат	Формулы, примененные для расчета средней квадратической погрешности определения координат характерных точек границ (Mt), с подставленными в такие формулы значениями и итоговые (вычисленные) значения Mt, м	Описание закрепления точки
	содержатся в Едином государственном реестре недвижимости		определены в результате выполнения комплексных кадастровых работ				
	X	Y	X	Y			
1	2	3	4	5	6	7	8
н65У	—	—	393 022,35	2 515 195,06	Метод спутниковых геодезических измерений (определений)	$\sqrt{(m0^2 + m1^2)} = \sqrt{(0,07^2 + 0,07^2)} = 0,10$	—
н20298 У	—	—	393 014,64	2 515 159,71			
н66У	—	—	393 012,26	2 515 148,80			
н67У	—	—	392 987,34	2 515 156,93			
н133У	—	—	392 987,74	2 515 158,45			
н68У	—	—	392 998,00	2 515 198,13			
н69У	—	—	393 009,02	2 515 197,61			
н65У	—	—	393 022,35	2 515 195,06			

2. Сведения о частях границ уточняемого земельного участка с кадастровым номером

29:12:090110:81

:

Обозначение части границ		Горизонтальное проложение (S), м	Описание прохождения части границ	Сведения о согласовании местоположения границ (согласовано/спорное)
от т.	до т.			
1	2	3	4	5
н65У	н20298У	36,18	—	согласовано
н20298У	н66У	11,17		
н66У	н67У	26,21		
н67У	н133У	1,57		



1	2	3	4	5
н133У	н68У	40,98	—	согласовано
н68У	н69У	11,03		
н69У	н65У	13,57		

**3. Сведения о характеристиках уточняемого земельного участка с кадастровым номером** 29:12:090110:81 :

№ п/п	Наименование характеристики земельного участка	Значение характеристики
1	2	3
1.	Адрес земельного участка	—
1.1.	Сведения о местоположении земельного участка (при отсутствии адреса) в структурированном в соответствии с федеральной информационной адресной системой виде	Российская Федерация, Архангельская область, Шалакуша п, П.Морозова ул, д 8
1.2.	Дополнительные сведения о местоположении земельного участка	Няндомский муниципальный округ
2.	Площадь земельного участка ± величина погрешности определения (вычисления) площади ( $P \pm \Delta P$ ), м²	1 146 ± 12,00
3.	Формула, примененная для вычисления предельной погрешности определения площади земельного участка, с подставленными значениями и итоговые (вычисленные) значения	$3,5 * M_t * \sqrt{P} = 3,5 * 0,10 * \sqrt{(1\ 146,00)} = 12$
4.	Площадь земельного участка согласно сведениям Единого государственного реестра недвижимости (Ркад), м²	1 125,00
5.	Оценка расхождения Р и Ркад ( $P - P_{кад}$ ), м²	21
6.	Предельный минимальный и максимальный размеры земельного участка ( $P_{мин}$ и $P_{макс}$ ), м²	— —
7.	Вид (виды) разрешенного использования	Для ведения личного подсобного хозяйства
7.1.	Дополнительные сведения об использовании земельного участка	—
8.	Кадастровый или иной государственный учетный номер (инвентарный) здания, сооружения, объекта незавершенного строительства, расположенного на земельном участке	29:12:090110:711
9.	Сведения о земельных участках (землях общего пользования, территории общего пользования), посредством которых обеспечивается доступ	—
10.	Иные сведения	—

**4. Пояснения к сведениям об уточняемом земельном участке с кадастровым номером** 29:12:090110:81 :

1.	—
----	---

1. Сведения о характерных точках границ уточняемого земельного участка с кадастровым номером 29:12:090110:82 :

Система координат МСК-29.2 Зона № 2

Обоз- начение харак- терных точек границ	Координаты, м				Метод определения координат	Формулы, примененные для расчета средней квадратической погрешности определения координат характерных точек границ (Mt), с подставленными в такие формулы значениями и итоговые (вычисленные) значения Mt, м	Описание закрепления точки
	содержатся в Едином государственном реестре недвижимости		определены в результате выполнения комплексных кадастровых работ				
	X	Y	X	Y			
1	2	3	4	5	6	7	8
н68У	—	—	392 998,00	2 515 198,13	Метод спутниковых геодезических измерений (определений)	$\sqrt{(m0^2 + m1^2)} = \sqrt{(0,07^2 + 0,07^2)} = 0,10$	—
н20748 У	—	—	392 979,02	2 515 200,05			
н20749 У	—	—	392 971,02	2 515 163,10			
н133У	—	—	392 987,74	2 515 158,45			
н68У	—	—	392 998,00	2 515 198,13			

2. Сведения о частях границ уточняемого земельного участка с кадастровым номером 29:12:090110:82 :

Обозначение части границ		Горизонтальное проложение (S), м	Описание прохождения части границ	Сведения о согласовании местоположения границ (согласовано/спорное)
от т.	до т.			
1	2	3	4	5
н68У	н20748У	19,08	—	согласовано
н20748У	н20749У	37,81		
н20749У	н133У	17,35		
н133У	н68У	40,98		

3. Сведения о характеристиках уточняемого земельного участка с кадастровым номером 29:12:090110:82 :

№ п/п	Наименование характеристики земельного участка	Значение характеристики
1	2	3

1	2	3
1.	Адрес земельного участка	—
1.1.	Сведения о местоположении земельного участка (при отсутствии адреса) в структурированном в соответствии с федеральной информационной адресной системой виде	Российская Федерация, Архангельская область, Шалакуша п, П.Морозова ул, д 7
1.2.	Дополнительные сведения о местоположении земельного участка	Няндомский муниципальный округ
2.	Площадь земельного участка ± величина погрешности определения (вычисления) площади ( $P \pm \Delta P$ ), м²	$714 \pm 9,00$
3.	Формула, примененная для вычисления предельной погрешности определения площади земельного участка, с подставленными значениями и итоговые (вычисленные) значения	$3,5 * M_t * \sqrt{P} = 3,5 * 0,10 * \sqrt{(714,00)} = 9$
4.	Площадь земельного участка согласно сведениям Единого государственного реестра недвижимости (Ркад), м²	714,00
5.	Оценка расхождения Р и Ркад ( $P - P_{кад}$ ), м²	0
6.	Предельный минимальный и максимальный размеры земельного участка (Рмин и Рмакс), м²	— —
7.	Вид (виды) разрешенного использования	Для ведения личного подсобного хозяйства
7.1.	Дополнительные сведения об использовании земельного участка	—
8.	Кадастровый или иной государственный учетный номер (инвентарный) здания, сооружения, объекта незавершенного строительства, расположенного на земельном участке	29:12:010211:276
9.	Сведения о земельных участках (землях общего пользования, территории общего пользования), посредством которых обеспечивается доступ	—
10.	Иные сведения	—
<b>4. Пояснения к сведениям об уточняемом земельном участке с кадастровым номером</b> <u>29:12:090110:82</u> :		
1.	—	

1. Сведения о характерных точках границ уточняемого земельного участка с кадастровым номером

29:12:090110:83

Система координат

МСК-29.2

Зона №

2

Обозначение характерных точек границ	Координаты, м				Метод определения координат	Формулы, примененные для расчета средней квадратической погрешности определения координат характерных точек границ (Mt), с подставленными в такие формулы значениями и итоговые (вычисленные) значения Mt, м	Описание закрепления точки
	содержатся в Едином государственном реестре недвижимости		определены в результате выполнения комплексных кадастровых работ				
	X	Y	X	Y			
1	2	3	4	5	6	7	8
н131У	—	—	392 972,56	2 515 200,79	Метод спутниковых геодезических измерений (определений)	$\sqrt{(m0^2 + m1^2)} = \sqrt{(0,07^2 + 0,07^2)} = 0,10$	—
н238У	—	—	392 948,87	2 515 207,02			
н239У	—	—	392 942,57	2 515 178,13			
н132У	—	—	392 965,44	2 515 172,35			
н131У	—	—	392 972,56	2 515 200,79			

2. Сведения о частях границ уточняемого земельного участка с кадастровым номером

29:12:090110:83

Обозначение части границ		Горизонтальное проложение (S), м	Описание прохождения части границ	Сведения о согласовании местоположения границ (согласовано/спорное)
от т.	до т.			
1	2	3	4	5
н131У	н238У	24,50	—	согласовано
н238У	н239У	29,57		
н239У	н132У	23,59		
н132У	н131У	29,32		

3. Сведения о характеристиках уточняемого земельного участка с кадастровым номером

29:12:090110:83

№ п/п	Наименование характеристики земельного участка	Значение характеристики
1	2	3

1	2	3
1.	Адрес земельного участка	—
1.1.	Сведения о местоположении земельного участка (при отсутствии адреса) в структурированном в соответствии с федеральной информационной адресной системой виде	Российская Федерация, Архангельская область, Шалакуша п
1.2.	Дополнительные сведения о местоположении земельного участка	местоположение установлено относительно ориентира, расположенного за пределами участка. Почтовый адрес ориентира: Архангельская область, Няндомский район, МО "Шалакушское", посёлок Шалакуша, улица П. Морозова, на земельном участке расположен индивидуальный жилой дом 38.
2.	Площадь земельного участка $\pm$ величина погрешности определения (вычисления) площади ( $P \pm \Delta P$ ), м <sup>2</sup>	$708 \pm 9,00$
3.	Формула, примененная для вычисления предельной погрешности определения площади земельного участка, с подставленными значениями и итоговые (вычисленные) значения	$3,5 * M_t * \sqrt{P} = 3,5 * 0,10 * \sqrt{(708,00)} = 9$
4.	Площадь земельного участка согласно сведениям Единого государственного реестра недвижимости (Ркад), м <sup>2</sup>	708,00
5.	Оценка расхождения Р и Ркад ( $P - P_{кад}$ ), м <sup>2</sup>	0
6.	Предельный минимальный и максимальный размеры земельного участка ( $P_{мин}$ и $P_{макс}$ ), м <sup>2</sup>	— —
7.	Вид (виды) разрешенного использования	Для ведения личного подсобного хозяйства
7.1.	Дополнительные сведения об использовании земельного участка	—
8.	Кадастровый или иной государственный учетный номер (инвентарный) здания, сооружения, объекта незавершенного строительства, расположенного на земельном участке	29:12:090110:265
9.	Сведения о земельных участках (землях общего пользования, территории общего пользования), посредством которых обеспечивается доступ	—
10.	Иные сведения	—
<b>4. Пояснения к сведениям об уточняемом земельном участке с кадастровым номером 29:12:090110:83 :</b>		
1.	—	

1. Сведения о характерных точках границ уточняемого земельного участка с кадастровым номером 29:12:090110:84 :  
Система координат МСК-29.2 Зона № 2

Обоз- начение харак- терных точек границ	Координаты, м				Метод определения координат	Формулы, примененные для расчета средней квадратической погрешности определения координат характерных точек границ (Mt), с подставленными в такие формулы значениями и итоговые (вычисленные) значения Mt, м	Описание закрепления точки
	содержатся в Едином государственном реестре недвижимости		определены в результате выполнения комплексных кадастровых работ				
	X	Y	X	Y			
1	2	3	4	5	6	7	8
н238У	—	—	392 948,87	2 515 207,02	Метод спутниковых геодезических измерений (определений)	$\sqrt{(m0^2 + m1^2)} = \sqrt{(0,07^2 + 0,07^2)} = 0,10$	—
н22У	—	—	392 924,05	2 515 216,60			
н25У	—	—	392 905,22	2 515 177,38			
н403У	—	—	392 940,36	2 515 169,23			
н239У	—	—	392 942,57	2 515 178,13			
н238У	—	—	392 948,87	2 515 207,02			

2. Сведения о частях границ уточняемого земельного участка с кадастровым номером 29:12:090110:84 :

Обозначение части границ		Горизонтальное проложение (S), м	Описание прохождения части границ	Сведения о согласовании местоположения границ (согласовано/спорное)
от т.	до т.			
1	2	3	4	5
н238У	н22У	26,60	—	согласовано
н22У	н25У	43,51		
н25У	н403У	36,07		
н403У	н239У	9,17		
н239У	н238У	29,57		

3. Сведения о характеристиках уточняемого земельного участка с кадастровым номером 29:12:090110:84 :

№ п/п	Наименование характеристики земельного участка	Значение характеристики
1	2	3

1	2	3
1.	Адрес земельного участка	—
1.1.	Сведения о местоположении земельного участка (при отсутствии адреса) в структурированном в соответствии с федеральной информационной адресной системой виде	Российская Федерация, Архангельская область, Шалакуша п, П.Морозова ул, д 5
1.2.	Дополнительные сведения о местоположении земельного участка	Няндомский муниципальный округ
2.	Площадь земельного участка ± величина погрешности определения (вычисления) площади ( $P \pm \Delta P$ ), м²	$1\,279 \pm 13,00$
3.	Формула, примененная для вычисления предельной погрешности определения площади земельного участка, с подставленными значениями и итоговые (вычисленные) значения	$3,5 * M_t * \sqrt{P} = 3,5 * 0,10 * \sqrt{(1\,279,00)} = 13$
4.	Площадь земельного участка согласно сведениям Единого государственного реестра недвижимости (Ркад), м²	1 279,00
5.	Оценка расхождения Р и Ркад ( $P - P_{кад}$ ), м²	0
6.	Предельный минимальный и максимальный размеры земельного участка (Рмин и Рмакс), м²	— —
7.	Вид (виды) разрешенного использования	Для ведения личного подсобного хозяйства
7.1.	Дополнительные сведения об использовании земельного участка	—
8.	Кадастровый или иной государственный учетный номер (инвентарный) здания, сооружения, объекта незавершенного строительства, расположенного на земельном участке	—
9.	Сведения о земельных участках (землях общего пользования, территории общего пользования), посредством которых обеспечивается доступ	—
10.	Иные сведения	—
<b>4. Пояснения к сведениям об уточняемом земельном участке с кадастровым номером</b> <u>29:12:090110:84</u> <b>:</b>		
1.	—	

1. Сведения о характерных точках границ уточняемого земельного участка с кадастровым номером 29:12:090110:85 :  
Система координат МСК-29.2 Зона № 2

Обоз- начение харак- терных точек границ	Координаты, м				Метод определения координат	Формулы, примененные для расчета средней квадратической погрешности определения координат характерных точек границ (Mt), с подставленными в такие формулы значениями и итоговые (вычисленные) значения Mt, м	Описание закрепления точки
	содержатся в Едином государственном реестре недвижимости		определены в результате выполнения комплексных кадастровых работ				
	X	Y	X	Y			
1	2	3	4	5	6	7	8
н22У	—	—	392 924,05	2 515 216,60	Метод спутниковых геодезических измерений (определений)	$\sqrt{(m0^2 + m1^2)} = \sqrt{(0,07^2 + 0,07^2)} = 0,10$	—
н23У	—	—	392 901,94	2 515 225,13			
н24У	—	—	392 886,10	2 515 184,08			
н25У	—	—	392 905,22	2 515 177,38			
н22У	—	—	392 924,05	2 515 216,60			

2. Сведения о частях границ уточняемого земельного участка с кадастровым номером 29:12:090110:85 :

Обозначение части границ		Горизонтальное проложение (S), м	Описание прохождения части границ	Сведения о согласовании местоположения границ (согласовано/спорное)
от т.	до т.			
1	2	3	4	5
н22У	н23У	23,70	—	согласовано
н23У	н24У	44,00		
н24У	н25У	20,26		
н25У	н22У	43,51		

3. Сведения о характеристиках уточняемого земельного участка с кадастровым номером 29:12:090110:85 :

№ п/п	Наименование характеристики земельного участка	Значение характеристики
1	2	3



1	2	3
1.	Адрес земельного участка	—
1.1.	Сведения о местоположении земельного участка (при отсутствии адреса) в структурированном в соответствии с федеральной информационной адресной системой виде	Российская Федерация, Архангельская область, Шалакуша п, П.Морозова ул, д 4
1.2.	Дополнительные сведения о местоположении земельного участка	Няндомский муниципальный округ
2.	Площадь земельного участка $\pm$ величина погрешности определения (вычисления) площади ( $P \pm \Delta P$ ), м <sup>2</sup>	959 $\pm$ 11,00
3.	Формула, примененная для вычисления предельной погрешности определения площади земельного участка, с подставленными значениями и итоговые (вычисленные) значения	$3,5 * M_t * \sqrt{P} = 3,5 * 0,10 * \sqrt{(959,00)} = 11$
4.	Площадь земельного участка согласно сведениям Единого государственного реестра недвижимости (Ркад), м <sup>2</sup>	959,00
5.	Оценка расхождения Р и Ркад ( $P - P_{кад}$ ), м <sup>2</sup>	0
6.	Предельный минимальный и максимальный размеры земельного участка (Рмин и Рмакс), м <sup>2</sup>	— —
7.	Вид (виды) разрешенного использования	Для ведения личного подсобного хозяйства
7.1.	Дополнительные сведения об использовании земельного участка	—
8.	Кадастровый или иной государственный учетный номер (инвентарный) здания, сооружения, объекта незавершенного строительства, расположенного на земельном участке	29:12:090110:300
9.	Сведения о земельных участках (землях общего пользования, территории общего пользования), посредством которых обеспечивается доступ	—
10.	Иные сведения	—
<b>4. Пояснения к сведениям об уточняемом земельном участке с кадастровым номером</b> <u>29:12:090110:85</u> :		
1.	—	

1. Сведения о характерных точках границ уточняемого земельного участка с кадастровым номером 29:12:090110:87 :  
Система координат МСК-29.2 Зона № 2

Обоз- начение харак- терных точек границ	Координаты, м				Метод определения координат	Формулы, примененные для расчета средней квадратической погрешности определения координат характерных точек границ (Mt), с подставленными в такие формулы значениями и итоговые (вычисленные) значения Mt, м	Описание закрепления точки
	содержатся в Едином государственном реестре недвижимости		определены в результате выполнения комплексных кадастровых работ				
	X	Y	X	Y			
1	2	3	4	5	6	7	8
н222У	—	—	392 857,57	2 515 241,30	Метод спутниковых геодезических измерений (определений)	$\sqrt{(m0^2 + m1^2)} = \sqrt{(0,07^2 + 0,07^2)} = 0,10$	—
н223У	—	—	392 825,37	2 515 255,44			
н224У	—	—	392 820,43	2 515 244,20			
н225У	—	—	392 852,63	2 515 230,05			
н222У	—	—	392 857,57	2 515 241,30			

2. Сведения о частях границ уточняемого земельного участка с кадастровым номером 29:12:090110:87 :

Обозначение части границ		Горизонтальное проложение (S), м	Описание прохождения части границ	Сведения о согласовании местоположения границ (согласовано/спорное)
от т.	до т.			
1	2	3	4	5
н222У	н223У	35,17	—	согласовано
н223У	н224У	12,28		
н224У	н225У	35,17		
н225У	н222У	12,29		

3. Сведения о характеристиках уточняемого земельного участка с кадастровым номером 29:12:090110:87 :

№ п/п	Наименование характеристики земельного участка	Значение характеристики
1	2	3

1	2	3
1.	Адрес земельного участка	—
1.1.	Сведения о местоположении земельного участка (при отсутствии адреса) в структурированном в соответствии с федеральной информационной адресной системой виде	Российская Федерация, Архангельская область, Шалакуша п, П.Морозова ул, д 2
1.2.	Дополнительные сведения о местоположении земельного участка	Няндомский муниципальный округ
2.	Площадь земельного участка ± величина погрешности определения (вычисления) площади ( $P \pm \Delta P$ ), м²	$432 \pm 7,00$
3.	Формула, примененная для вычисления предельной погрешности определения площади земельного участка, с подставленными значениями и итоговые (вычисленные) значения	$3,5 * M_t * \sqrt{P} = 3,5 * 0,10 * \sqrt{(432,00)} = 7$
4.	Площадь земельного участка согласно сведениям Единого государственного реестра недвижимости (Ркад), м²	394,00
5.	Оценка расхождения Р и Ркад ( $P - P_{кад}$ ), м²	38
6.	Предельный минимальный и максимальный размеры земельного участка (Рмин и Рмакс), м²	— —
7.	Вид (виды) разрешенного использования	размещение жилищного фонда
7.1.	Дополнительные сведения об использовании земельного участка	—
8.	Кадастровый или иной государственный учетный номер (инвентарный) здания, сооружения, объекта незавершенного строительства, расположенного на земельном участке	29:12:090110:314; 29:12:090110:315
9.	Сведения о земельных участках (землях общего пользования, территории общего пользования), посредством которых обеспечивается доступ	—
10.	Иные сведения	—
<b>4. Пояснения к сведениям об уточняемом земельном участке с кадастровым номером</b> <u>29:12:090110:87</u> :		
1.	—	

1. Сведения о характерных точках границ уточняемого земельного участка с кадастровым номером 29:12:090110:88 :  
Система координат МСК-29.2 Зона № 2

Обоз- начение харак- терных точек границ	Координаты, м				Метод определения координат	Формулы, примененные для расчета средней квадратической погрешности определения координат характерных точек границ (Mt), с подставленными в такие формулы значениями и итоговые (вычисленные) значения Mt, м	Описание закрепления точки
	содержатся в Едином государственном реестре недвижимости		определены в результате выполнения комплексных кадастровых работ				
	X	Y	X	Y			
1	2	3	4	5	6	7	8
н122У	—	—	392 806,84	2 515 262,63	Метод спутниковых геодезических измерений (определений)	$\sqrt{(m0^2 + m1^2)} = \sqrt{(0,07^2 + 0,07^2)} = 0,10$	—
н123У	—	—	392 791,29	2 515 269,45			
н124У	—	—	392 785,98	2 515 257,35			
н125У	—	—	392 801,53	2 515 250,53			
н122У	—	—	392 806,84	2 515 262,63			

2. Сведения о частях границ уточняемого земельного участка с кадастровым номером 29:12:090110:88 :

Обозначение части границ		Горизонтальное проложение (S), м	Описание прохождения части границ	Сведения о согласовании местоположения границ (согласовано/спорное)
от т.	до т.			
1	2	3	4	5
н122У	н123У	16,98	—	согласовано
н123У	н124У	13,21		
н124У	н125У	16,98		
н125У	н122У	13,21		

3. Сведения о характеристиках уточняемого земельного участка с кадастровым номером 29:12:090110:88 :

№ п/п	Наименование характеристики земельного участка	Значение характеристики
1	2	3

1	2	3
1.	Адрес земельного участка	—
1.1.	Сведения о местоположении земельного участка (при отсутствии адреса) в структурированном в соответствии с федеральной информационной адресной системой виде	Российская Федерация, Архангельская область, Шалакуша п
1.2.	Дополнительные сведения о местоположении земельного участка	местоположение установлено относительно ориентира, расположенного за пределами участка. Почтовый адрес ориентира: Архангельская область, Няндомский район, МО "Шалакушское", посёлок Шалакуша, улица П. Морозова, на земельном участке расположен индивидуальный жилой дом 38.
2.	Площадь земельного участка $\pm$ величина погрешности определения (вычисления) площади ( $P \pm \Delta P$ ), м <sup>2</sup>	$224 \pm 5,00$
3.	Формула, примененная для вычисления предельной погрешности определения площади земельного участка, с подставленными значениями и итоговые (вычисленные) значения	$3,5 * Mt * \sqrt{P} = 3,5 * 0,10 * \sqrt{(224,00)} = 5$
4.	Площадь земельного участка согласно сведениям Единого государственного реестра недвижимости (Ркад), м <sup>2</sup>	213,00
5.	Оценка расхождения Р и Ркад ( $P - P_{кад}$ ), м <sup>2</sup>	11
6.	Предельный минимальный и максимальный размеры земельного участка ( $P_{мин}$ и $P_{макс}$ ), м <sup>2</sup>	— —
7.	Вид (виды) разрешенного использования	размещение жилищного фонда
7.1.	Дополнительные сведения об использовании земельного участка	—
8.	Кадастровый или иной государственный учетный номер (инвентарный) здания, сооружения, объекта незавершенного строительства, расположенного на земельном участке	29:12:090110:312
9.	Сведения о земельных участках (землях общего пользования, территории общего пользования), посредством которых обеспечивается доступ	—
10.	Иные сведения	—
<b>4. Пояснения к сведениям об уточняемом земельном участке с кадастровым номером 29:12:090110:88 :</b>		
1.	—	

1. Сведения о характерных точках границ уточняемого земельного участка с кадастровым номером					29:12:090110:89			:
Система координат			МСК-29.2		Зона №			2
Обоз- начение харак- терных точек границ	Координаты, м				Метод определения координат	Формулы, примененные для расчета средней квадратической погрешности определения координат характерных точек границ (Mt), с подставленными в такие формулы значениями и итоговые (вычисленные) значения Mt, м	Описание закрепления точки	
	содержатся в Едином государственном реестре недвижимости		определены в результате выполнения комплексных кадастровых работ					
	X	Y	X	Y				
1	2	3	4	5	6	7	8	
н20308 У	—	—	392 720,48	2 515 246,32	Метод спутниковых геодезических измерений (определений)	$\sqrt{(m0^2 + m1^2)} = \sqrt{(0,07^2 + 0,07^2)} = 0,10$	—	
н20309 У	—	—	392 751,13	2 515 258,94				
н20310 У	—	—	392 754,86	2 515 255,21				
н20311 У	—	—	392 744,98	2 515 225,09				
н20312 У	—	—	392 737,06	2 515 223,89				
н20313 У	—	—	392 721,65	2 515 239,11				
н20308 У	—	—	392 720,48	2 515 246,32				
2. Сведения о частях границ уточняемого земельного участка с кадастровым номером					29:12:090110:89			:
Обозначение части границ		Горизонтальное проложение (S), м	Описание прохождения части границ		Сведения о согласовании местоположения границ (согласовано/спорное)			
от т.	до т.							
1	2	3	4		5			
н20308У	н20309У	33,15	—		согласовано			
н20309У	н20310У	5,28						
н20310У	н20311У	31,70						
н20311У	н20312У	8,01						
н20312У	н20313У	21,66						
н20313У	н20308У	7,30						

3. Сведения о характеристиках уточняемого земельного участка с кадастровым номером 29:12:090110:89 :		
№ п/п	Наименование характеристики земельного участка	Значение характеристики
1	2	3
1.	Адрес земельного участка	—
1.1.	Сведения о местоположении земельного участка (при отсутствии адреса) в структурированном в соответствии с федеральной информационной адресной системой виде	Российская Федерация, Архангельская область, Шалакуша п, П.Морозова ул
1.2.	Дополнительные сведения о местоположении земельного участка	Няндомский муниципальный округ
2.	Площадь земельного участка ± величина погрешности определения (вычисления) площади ( $P \pm \Delta P$ ), м²	$700 \pm 9,00$
3.	Формула, примененная для вычисления предельной погрешности определения площади земельного участка, с подставленными значениями и итоговые (вычисленные) значения	$3,5 * Mt * \sqrt{P} = 3,5 * 0,10 * \sqrt{(700,00)} = 9$
4.	Площадь земельного участка согласно сведениям Единого государственного реестра недвижимости (Ркад), м²	700,00
5.	Оценка расхождения Р и Ркад ( $P - P_{кад}$ ), м²	0
6.	Предельный минимальный и максимальный размеры земельного участка (Рмин и Рмакс), м²	— —
7.	Вид (виды) разрешенного использования	Для ведения личного подсобного хозяйства
7.1.	Дополнительные сведения об использовании земельного участка	—
8.	Кадастровый или иной государственный учетный номер (инвентарный) здания, сооружения, объекта незавершенного строительства, расположенного на земельном участке	—
9.	Сведения о земельных участках (землях общего пользования, территории общего пользования), посредством которых обеспечивается доступ	—
10.	Иные сведения	Аренда земли. Обременение возникает на основании: Инвентаризационная опись № 29:12:090110
4. Пояснения к сведениям об уточняемом земельном участке с кадастровым номером 29:12:090110:89 :		
1.	—	

1. Сведения о характерных точках границ уточняемого земельного участка с кадастровым номером

29:12:090110:90

Система координат

МСК-29.2

Зона №

2

Обозначение характерных точек границ	Координаты, м				Метод определения координат	Формулы, примененные для расчета средней квадратической погрешности определения координат характерных точек границ (Mt), с подставленными в такие формулы значениями и итоговые (вычисленные) значения Mt, м	Описание закрепления точки
	содержатся в Едином государственном реестре недвижимости		определены в результате выполнения комплексных кадастровых работ				
	X	Y	X	Y			
1	2	3	4	5	6	7	8
н20776У	—	—	392 771,39	2 515 315,92	Метод спутниковых геодезических измерений (определений)	$\sqrt{(m0^2 + m1^2)} = \sqrt{(0,07^2 + 0,07^2)} = 0,10$	—
н20777У	—	—	392 763,55	2 515 320,53			
н20778У	—	—	392 757,59	2 515 310,39			
н20779У	—	—	392 765,43	2 515 305,78			
н20776У	—	—	392 771,39	2 515 315,92			

2. Сведения о частях границ уточняемого земельного участка с кадастровым номером

29:12:090110:90

Обозначение части границ		Горизонтальное проложение (S), м	Описание прохождения части границ	Сведения о согласовании местоположения границ (согласовано/спорное)
от т.	до т.			
1	2	3	4	5
н20776У	н20777У	9,09	—	согласовано
н20777У	н20778У	11,76		
н20778У	н20779У	9,09		
н20779У	н20776У	11,76		

3. Сведения о характеристиках уточняемого земельного участка с кадастровым номером

29:12:090110:90

№ п/п	Наименование характеристики земельного участка	Значение характеристики
1	2	3



1	2	3
1.	Адрес земельного участка	—
1.1.	Сведения о местоположении земельного участка (при отсутствии адреса) в структурированном в соответствии с федеральной информационной адресной системой виде	Российская Федерация, Архангельская область, Шалакуша п, П.Морозова ул, д 1Г
1.2.	Дополнительные сведения о местоположении земельного участка	Няндомский муниципальный округ
2.	Площадь земельного участка ± величина погрешности определения (вычисления) площади ( $P \pm \Delta P$ ), м²	$107 \pm 4,00$
3.	Формула, примененная для вычисления предельной погрешности определения площади земельного участка, с подставленными значениями и итоговые (вычисленные) значения	$3,5 * M_t * \sqrt{P} = 3,5 * 0,10 * \sqrt{(107,00)} = 4$
4.	Площадь земельного участка согласно сведениям Единого государственного реестра недвижимости (Ркад), м²	107,00
5.	Оценка расхождения Р и Ркад ( $P - P_{кад}$ ), м²	0
6.	Предельный минимальный и максимальный размеры земельного участка (Рмин и Рмакс), м²	— —
7.	Вид (виды) разрешенного использования	размещение жилищного фонда
7.1.	Дополнительные сведения об использовании земельного участка	—
8.	Кадастровый или иной государственный учетный номер (инвентарный) здания, сооружения, объекта незавершенного строительства, расположенного на земельном участке	29:12:090110:307
9.	Сведения о земельных участках (землях общего пользования, территории общего пользования), посредством которых обеспечивается доступ	—
10.	Иные сведения	—
<b>4. Пояснения к сведениям об уточняемом земельном участке с кадастровым номером</b> <u>29:12:090110:90</u> <b>:</b>		
1.	—	

1. Сведения о характерных точках границ уточняемого земельного участка с кадастровым номером 29:12:090110:91 :  
Система координат МСК-29.2 Зона № 2

Обоз- начение харак- терных точек границ	Координаты, м				Метод определения координат	Формулы, примененные для расчета средней квадратической погрешности определения координат характерных точек границ (Mt), с подставленными в такие формулы значениями и итоговые (вычисленные) значения Mt, м	Описание закрепления точки
	содержатся в Едином государственном реестре недвижимости		определены в результате выполнения комплексных кадастровых работ				
	X	Y	X	Y			
1	2	3	4	5	6	7	8
н20314 У	—	—	392 661,19	2 515 225,80	Метод спутниковых геодезических измерений (определений)	$\sqrt{(m0^2 + m1^2)} = \sqrt{(0,07^2 + 0,07^2)} = 0,10$	—
н20315 У	—	—	392 680,66	2 515 186,40			
н20316 У	—	—	392 654,89	2 515 171,83			
н20317 У	—	—	392 627,76	2 515 209,28			
н20314 У	—	—	392 661,19	2 515 225,80			

2. Сведения о частях границ уточняемого земельного участка с кадастровым номером 29:12:090110:91 :

Обозначение части границ		Горизонтальное проложение (S), м	Описание прохождения части границ	Сведения о согласовании местоположения границ (согласовано/спорное)
от т.	до т.			
1	2	3	4	5
н20314У	н20315У	43,95	—	согласовано
н20315У	н20316У	29,60		
н20316У	н20317У	46,24		
н20317У	н20314У	37,29		

3. Сведения о характеристиках уточняемого земельного участка с кадастровым номером 29:12:090110:91 :

№ п/п	Наименование характеристики земельного участка	Значение характеристики
1	2	3

1	2	3
1.	Адрес земельного участка	—
1.1.	Сведения о местоположении земельного участка (при отсутствии адреса) в структурированном в соответствии с федеральной информационной адресной системой виде	Российская Федерация, Архангельская область, Шалакуша п, Лесопильщиков ул, д 2В
1.2.	Дополнительные сведения о местоположении земельного участка	Няндомский муниципальный округ
2.	Площадь земельного участка $\pm$ величина погрешности определения (вычисления) площади ( $P \pm \Delta P$ ), м <sup>2</sup>	1 500 $\pm$ 14,00
3.	Формула, примененная для вычисления предельной погрешности определения площади земельного участка, с подставленными значениями и итоговые (вычисленные) значения	$3,5 \cdot M_t \cdot \sqrt{P} = 3,5 \cdot 0,10 \cdot \sqrt{(1\ 500,00)} = 14$
4.	Площадь земельного участка согласно сведениям Единого государственного реестра недвижимости (Ркад), м <sup>2</sup>	1 500,00
5.	Оценка расхождения Р и Ркад ( $P - P_{кад}$ ), м <sup>2</sup>	0
6.	Предельный минимальный и максимальный размеры земельного участка ( $P_{мин}$ и $P_{макс}$ ), м <sup>2</sup>	— —
7.	Вид (виды) разрешенного использования	Для строительства индивидуального жилого дома
7.1.	Дополнительные сведения об использовании земельного участка	—
8.	Кадастровый или иной государственный учетный номер (инвентарный) здания, сооружения, объекта незавершенного строительства, расположенного на земельном участке	29:12:090110:276
9.	Сведения о земельных участках (землях общего пользования, территории общего пользования), посредством которых обеспечивается доступ	—
10.	Иные сведения	—
<b>4. Пояснения к сведениям об уточняемом земельном участке с кадастровым номером</b> <u>29:12:090110:91</u> <b>:</b>		
1.	—	

1. Сведения о характерных точках границ уточняемого земельного участка с кадастровым номером 29:12:090110:92 :  
Система координат МСК-29.2 Зона № 2

Обоз- начение харак- терных точек границ	Координаты, м				Метод определения координат	Формулы, примененные для расчета средней квадратической погрешности определения координат характерных точек границ (Mt), с подставленными в такие формулы значениями и итоговые (вычисленные) значения Mt, м	Описание закрепления точки
	содержатся в Едином государственном реестре недвижимости		определены в результате выполнения комплексных кадастровых работ				
	X	Y	X	Y			
1	2	3	4	5	6	7	8
н20600 у	—	—	392 660,49	2 515 128,96	Метод спутниковых геодезических измерений (определений)	$\sqrt{(m0^2 + m1^2)} = \sqrt{(0,07^2 + 0,07^2)} = 0,10$	—
н20601 у	—	—	392 619,22	2 515 153,35			
н20602 у	—	—	392 603,30	2 515 126,42			
н20603 у	—	—	392 644,58	2 515 102,03			
н20600 у	—	—	392 660,49	2 515 128,96			

2. Сведения о частях границ уточняемого земельного участка с кадастровым номером 29:12:090110:92 :

Обозначение части границ		Горизонтальное проложение (S), м	Описание прохождения части границ	Сведения о согласовании местоположения границ (согласовано/спорное)
от т.	до т.			
1	2	3	4	5
н20600У	н20601У	47,94	—	согласовано
н20601У	н20602У	31,28		
н20602У	н20603У	47,95		
н20603У	н20600У	31,28		

3. Сведения о характеристиках уточняемого земельного участка с кадастровым номером 29:12:090110:92 :

№ п/п	Наименование характеристики земельного участка	Значение характеристики
1	2	3

1	2	3
1.	Адрес земельного участка	—
1.1.	Сведения о местоположении земельного участка (при отсутствии адреса) в структурированном в соответствии с федеральной информационной адресной системой виде	Российская Федерация, Архангельская область, Шалакуша п, Лесопильщиков ул, д 1Б
1.2.	Дополнительные сведения о местоположении земельного участка	Няндомский муниципальный округ
2.	Площадь земельного участка ± величина погрешности определения (вычисления) площади ( $P \pm \Delta P$ ), м²	1 500 ± 14,00
3.	Формула, примененная для вычисления предельной погрешности определения площади земельного участка, с подставленными значениями и итоговые (вычисленные) значения	$3,5 \cdot M_t \cdot \sqrt{P} = 3,5 \cdot 0,10 \cdot \sqrt{(1\,500,00)} = 14$
4.	Площадь земельного участка согласно сведениям Единого государственного реестра недвижимости (Ркад), м²	1 500,00
5.	Оценка расхождения Р и Ркад ( $P - P_{кад}$ ), м²	0
6.	Предельный минимальный и максимальный размеры земельного участка (Рмин и Рмакс), м²	— —
7.	Вид (виды) разрешенного использования	Индивидуальное жилищное строительство
7.1.	Дополнительные сведения об использовании земельного участка	—
8.	Кадастровый или иной государственный учетный номер (инвентарный) здания, сооружения, объекта незавершенного строительства, расположенного на земельном участке	29:12:090110:280
9.	Сведения о земельных участках (землях общего пользования, территории общего пользования), посредством которых обеспечивается доступ	—
10.	Иные сведения	—
<b>4. Пояснения к сведениям об уточняемом земельном участке с кадастровым номером</b> 29:12:090110:92 <b>:</b>		
1.	—	

1. Сведения о характерных точках границ уточняемого земельного участка с кадастровым номером 29:12:090110:93 :  
Система координат МСК-29.2 Зона № 2

Обоз- начение харак- терных точек границ	Координаты, м				Метод определения координат	Формулы, примененные для расчета средней квадратической погрешности определения координат характерных точек границ (Mt), с подставленными в такие формулы значениями и итоговые (вычисленные) значения Mt, м	Описание закрепления точки
	содержатся в Едином государственном реестре недвижимости		определены в результате выполнения комплексных кадастровых работ				
	X	Y	X	Y			
1	2	3	4	5	6	7	8
н20789 У	—	—	392 600,88	2 515 084,28	Метод спутниковых геодезических измерений (определений)	$\sqrt{(m0^2 + m1^2)} = \sqrt{(0,07^2 + 0,07^2)} = 0,10$	—
н20790 У	—	—	392 596,07	2 515 064,87			
н20791 У	—	—	392 625,19	2 515 057,66			
н20792 У	—	—	392 630,00	2 515 077,07			
н20789 У	—	—	392 600,88	2 515 084,28			

2. Сведения о частях границ уточняемого земельного участка с кадастровым номером 29:12:090110:93 :

Обозначение части границ		Горизонтальное проложение (S), м	Описание прохождения части границ	Сведения о согласовании местоположения границ (согласовано/спорное)
от т.	до т.			
1	2	3	4	5
н20789У	н20790У	20,00	—	согласовано
н20790У	н20791У	30,00		
н20791У	н20792У	20,00		
н20792У	н20789У	30,00		

3. Сведения о характеристиках уточняемого земельного участка с кадастровым номером 29:12:090110:93 :

№ п/п	Наименование характеристики земельного участка	Значение характеристики
1	2	3

1	2	3
1.	Адрес земельного участка	—
1.1.	Сведения о местоположении земельного участка (при отсутствии адреса) в структурированном в соответствии с федеральной информационной адресной системой виде	Российская Федерация, Архангельская область, Шалакуша п, Лесопильщиков ул, д 2Б
1.2.	Дополнительные сведения о местоположении земельного участка	Няндомский муниципальный округ
2.	Площадь земельного участка $\pm$ величина погрешности определения (вычисления) площади ( $P \pm \Delta P$ ), м <sup>2</sup>	$600 \pm 9,00$
3.	Формула, примененная для вычисления предельной погрешности определения площади земельного участка, с подставленными значениями и итоговые (вычисленные) значения	$3,5 * M_t * \sqrt{P} = 3,5 * 0,10 * \sqrt{(600,00)} = 9$
4.	Площадь земельного участка согласно сведениям Единого государственного реестра недвижимости (Ркад), м <sup>2</sup>	600,00
5.	Оценка расхождения Р и Ркад ( $P - P_{кад}$ ), м <sup>2</sup>	0
6.	Предельный минимальный и максимальный размеры земельного участка (Рмин и Рмакс), м <sup>2</sup>	— —
7.	Вид (виды) разрешенного использования	Индивидуальное жилищное строительство
7.1.	Дополнительные сведения об использовании земельного участка	—
8.	Кадастровый или иной государственный учетный номер (инвентарный) здания, сооружения, объекта незавершенного строительства, расположенного на земельном участке	—
9.	Сведения о земельных участках (землях общего пользования, территории общего пользования), посредством которых обеспечивается доступ	—
10.	Иные сведения	—
<b>4. Пояснения к сведениям об уточняемом земельном участке с кадастровым номером</b> <u>29:12:090110:93</u> <b>:</b>		
1.	—	

1. Сведения о характерных точках границ уточняемого земельного участка с кадастровым номером

29:12:090110:94

: Система координат МСК-29.2 Зона № 2

Обозначение характерных точек границ	Координаты, м				Метод определения координат	Формулы, примененные для расчета средней квадратической погрешности определения координат характерных точек границ (Mt), с подставленными в такие формулы значениями и итоговые (вычисленные) значения Mt, м	Описание закрепления точки
	содержатся в Едином государственном реестре недвижимости		определены в результате выполнения комплексных кадастровых работ				
	X	Y	X	Y			
1	2	3	4	5	6	7	8
н20785У	—	—	392 465,25	2 514 977,62	Метод спутниковых геодезических измерений (определений)	$\sqrt{(m0^2 + m1^2)} = \sqrt{(0,07^2 + 0,07^2)} = 0,10$	—
н20786У	—	—	392 472,73	2 515 006,68			
299	—	—	392 522,37	2 514 997,03			
н20788У	—	—	392 528,74	2 514 973,19			
н20785У	—	—	392 465,25	2 514 977,62			

2. Сведения о частях границ уточняемого земельного участка с кадастровым номером

29:12:090110:94

:

Обозначение части границ		Горизонтальное проложение (S), м	Описание прохождения части границ	Сведения о согласовании местоположения границ (согласовано/спорное)
от т.	до т.			
1	2	3	4	5
н20785У	н20786У	30,01	—	согласовано
н20786У	299	50,57		
299	н20788У	24,68		
н20788У	н20785У	63,64		

3. Сведения о характеристиках уточняемого земельного участка с кадастровым номером

29:12:090110:94

:

№ п/п	Наименование характеристики земельного участка	Значение характеристики
1	2	3



1	2	3
1.	Адрес земельного участка	—
1.1.	Сведения о местоположении земельного участка (при отсутствии адреса) в структурированном в соответствии с федеральной информационной адресной системой виде	Российская Федерация, Архангельская область
1.2.	Дополнительные сведения о местоположении земельного участка	Местоположение установлено относительно ориентира, расположенного за пределами участка. Почтовый адрес ориентира: Архангельская область, Няндомский район, МО "Шалакушское", посёлок Шалакуша, улица Лесопильщиков, дом 8 а.
2.	Площадь земельного участка $\pm$ величина погрешности определения (вычисления) площади ( $P \pm \Delta P$ ), м <sup>2</sup>	$1\,500 \pm 14,00$
3.	Формула, примененная для вычисления предельной погрешности определения площади земельного участка, с подставленными значениями и итоговые (вычисленные) значения	$3,5 * M_t * \sqrt{(P)} = 3,5 * 0,10 * \sqrt{(1\,500,00)} = 14$
4.	Площадь земельного участка согласно сведениям Единого государственного реестра недвижимости (Ркад), м <sup>2</sup>	1 500,00
5.	Оценка расхождения Р и Ркад ( $P - P_{кад}$ ), м <sup>2</sup>	0
6.	Предельный минимальный и максимальный размеры земельного участка (Рмин и Рмакс), м <sup>2</sup>	— —
7.	Вид (виды) разрешенного использования	Для индивидуального жилищного строительства
7.1.	Дополнительные сведения об использовании земельного участка	—
8.	Кадастровый или иной государственный учетный номер (инвентарный) здания, сооружения, объекта незавершенного строительства, расположенного на земельном участке	29:12:090110:321
9.	Сведения о земельных участках (землях общего пользования, территории общего пользования), посредством которых обеспечивается доступ	—
10.	Иные сведения	—
<b>4. Пояснения к сведениям об уточняемом земельном участке с кадастровым номером 29:12:090110:94 :</b>		
1.	—	

1. Сведения о характерных точках границ уточняемого земельного участка с кадастровым номером					29:12:090110:95		
Система координат					МСК-29.2		
					Зона № 2		
Обозначение характерных точек границ	Координаты, м				Метод определения координат	Формулы, примененные для расчета средней квадратической погрешности определения координат характерных точек границ (Mt), с подставленными в такие формулы значениями и итоговые (вычисленные) значения Mt, м	Описание закрепления точки
	содержатся в Едином государственном реестре недвижимости		определены в результате выполнения комплексных кадастровых работ				
	X	Y	X	Y			
1	2	3	4	5	6	7	8
н20372 У	—	—	392 412,27	2 514 917,44	Метод спутниковых геодезических измерений (определений)	$\sqrt{(m0^2 + m1^2)} = \sqrt{(0,07^2 + 0,07^2)} = 0,10$	—
н20388 У	—	—	392 423,07	2 514 931,38			
н20373 У	—	—	392 442,58	2 514 956,56			
н20374 У	—	—	392 471,20	2 514 934,38			
н20375 У	—	—	392 454,38	2 514 901,98			
н20376 У	—	—	392 433,02	2 514 905,46			
н20372 У	—	—	392 412,27	2 514 917,44			
2. Сведения о частях границ уточняемого земельного участка с кадастровым номером					29:12:090110:95		
Обозначение части границ		Горизонтальное проложение (S), м	Описание прохождения части границ		Сведения о согласовании местоположения границ (согласовано/спорное)		
от т.	до т.						
1	2	3	4		5		
н20372У	н20388У	17,63	—		согласовано		
н20388У	н20373У	31,85					
н20373У	н20374У	36,21					
н20374У	н20375У	36,51					
н20375У	н20376У	21,64					
н20376У	н20372У	23,96					

3. Сведения о характеристиках уточняемого земельного участка с кадастровым номером 29:12:090110:95 :		
№ п/п	Наименование характеристики земельного участка	Значение характеристики
1	2	3
1.	Адрес земельного участка	—
1.1.	Сведения о местоположении земельного участка (при отсутствии адреса) в структурированном в соответствии с федеральной информационной адресной системой виде	Российская Федерация, Архангельская область
1.2.	Дополнительные сведения о местоположении земельного участка	Местоположение установлено относительно ориентира, расположенного за пределами участка. Почтовый адрес ориентира: Архангельская область, Няндомский район, п. Шалакуша, ул. Лесопильщиков, 12.
2.	Площадь земельного участка ± величина погрешности определения (вычисления) площади ( $P \pm \Delta P$ ), м²	$1\,800 \pm 15,00$
3.	Формула, примененная для вычисления предельной погрешности определения площади земельного участка, с подставленными значениями и итоговые (вычисленные) значения	$3,5 * M_t * \sqrt{P} = 3,5 * 0,10 * \sqrt{(1\,800,00)} = 15$
4.	Площадь земельного участка согласно сведениям Единого государственного реестра недвижимости (Ркад), м²	1 800,00
5.	Оценка расхождения Р и Ркад ( $P - P_{кад}$ ), м²	0
6.	Предельный минимальный и максимальный размеры земельного участка ( $P_{мин}$ и $P_{макс}$ ), м²	— —
7.	Вид (виды) разрешенного использования	Для ведения личного подсобного хозяйства
7.1.	Дополнительные сведения об использовании земельного участка	—
8.	Кадастровый или иной государственный учетный номер (инвентарный) здания, сооружения, объекта незавершенного строительства, расположенного на земельном участке	29:12:090110:289
9.	Сведения о земельных участках (землях общего пользования, территории общего пользования), посредством которых обеспечивается доступ	—
10.	Иные сведения	Аренда земли. Обременение возникает на основании: Инвентаризационная опись № 29:12:090110
4. Пояснения к сведениям об уточняемом земельном участке с кадастровым номером 29:12:090110:95 :		
1.	—	

1. Сведения о характерных точках границ уточняемого земельного участка с кадастровым номером 29:12:090110:96:

Система координат МСК-29.2Зона № 2

Обоз- начение харак- терных точек границ	Координаты, м				Метод определения координат	Формулы, примененные для расчета средней квадратической погрешности определения координат характерных точек границ (Mt), с подставленными в такие формулы значениями и итоговые (вычисленные) значения Mt, м	Описание закрепления точки
	содержатся в Едином государственном реестре недвижимости		определены в результате выполнения комплексных кадастровых работ				
	X	Y	X	Y			
1	2	3	4	5	6	7	8
н20330 У	—	—	392 404,77	2 514 906,24	Метод спутниковых геодезических измерений (определений)	$\sqrt{(m0^2 + m1^2)} = \sqrt{(0,07^2 + 0,07^2)} = 0,10$	—
н20331 У	—	—	392 369,88	2 514 925,63			
н20332 У	—	—	392 350,39	2 514 890,55			
н20333 У	—	—	392 387,79	2 514 871,96			
н20330 У	—	—	392 404,77	2 514 906,24			

2. Сведения о частях границ уточняемого земельного участка с кадастровым номером 29:12:090110:96:

Обозначение части границ		Горизонтальное проложение (S), м	Описание прохождения части границ	Сведения о согласовании местоположения границ (согласовано/спорное)
от т.	до т.			
1	2	3	4	5
н20330У	н20331У	39,92	—	согласовано
н20331У	н20332У	40,13		
н20332У	н20333У	41,77		
н20333У	н20330У	38,25		

3. Сведения о характеристиках уточняемого земельного участка с кадастровым номером 29:12:090110:96:

№ п/п	Наименование характеристики земельного участка	Значение характеристики
1	2	3

1	2	3
1.	Адрес земельного участка	—
1.1.	Сведения о местоположении земельного участка (при отсутствии адреса) в структурированном в соответствии с федеральной информационной адресной системой виде	Российская Федерация, Архангельская область
1.2.	Дополнительные сведения о местоположении земельного участка	Местоположение установлено относительно ориентира, расположенного за пределами участка. Почтовый адрес ориентира: Архангельская область, Няндомский район, пос. Шалакуша, ул. Лесопильщиков, д.12-а.
2.	Площадь земельного участка $\pm$ величина погрешности определения (вычисления) площади ( $P \pm \Delta P$ ), м <sup>2</sup>	$1\,600 \pm 14,00$
3.	Формула, примененная для вычисления предельной погрешности определения площади земельного участка, с подставленными значениями и итоговые (вычисленные) значения	$3,5 * M_t * \sqrt{(P)} = 3,5 * 0,10 * \sqrt{(1\,600,00)} = 14$
4.	Площадь земельного участка согласно сведениям Единого государственного реестра недвижимости (Ркад), м <sup>2</sup>	1 600,00
5.	Оценка расхождения Р и Ркад ( $P - P_{кад}$ ), м <sup>2</sup>	0
6.	Предельный минимальный и максимальный размеры земельного участка (Рмин и Рмакс), м <sup>2</sup>	— —
7.	Вид (виды) разрешенного использования	Для ведения личного подсобного хозяйства
7.1.	Дополнительные сведения об использовании земельного участка	—
8.	Кадастровый или иной государственный учетный номер (инвентарный) здания, сооружения, объекта незавершенного строительства, расположенного на земельном участке	29:12:090110:247
9.	Сведения о земельных участках (землях общего пользования, территории общего пользования), посредством которых обеспечивается доступ	—
10.	Иные сведения	—
<b>4. Пояснения к сведениям об уточняемом земельном участке с кадастровым номером</b> <u>29:12:090110:96</u> :		
1.	—	

1. Сведения о характерных точках границ уточняемого земельного участка с кадастровым номером 29:12:090110:97:

Система координат МСК-29.2Зона № 2

Обоз- начение харак- терных точек границ	Координаты, м				Метод определения координат	Формулы, примененные для расчета средней квадратической погрешности определения координат характерных точек границ (Mt), с подставленными в такие формулы значениями и итоговые (вычисленные) значения Mt, м	Описание закрепления точки
	содержатся в Едином государственном реестре недвижимости		определены в результате выполнения комплексных кадастровых работ				
	X	Y	X	Y			
1	2	3	4	5	6	7	8
н20350 У	—	—	392 338,31	2 514 881,35	Метод спутниковых геодезических измерений (определений)	$\sqrt{(m0^2 + m1^2)} = \sqrt{(0,07^2 + 0,07^2)} = 0,10$	—
н20351 У	—	—	392 363,91	2 514 927,68			
н20352 У	—	—	392 335,14	2 514 942,76			
н20353 У	—	—	392 312,71	2 514 895,23			
н20350 У	—	—	392 338,31	2 514 881,35			

2. Сведения о частях границ уточняемого земельного участка с кадастровым номером 29:12:090110:97:

Обозначение части границ		Горизонтальное проложение (S), м	Описание прохождения части границ	Сведения о согласовании местоположения границ (согласовано/спорное)
от т.	до т.			
1	2	3	4	5
н20350У	н20351У	52,93	—	согласовано
н20351У	н20352У	32,48		
н20352У	н20353У	52,56		
н20353У	н20350У	29,12		

3. Сведения о характеристиках уточняемого земельного участка с кадастровым номером 29:12:090110:97:

№ п/п	Наименование характеристики земельного участка	Значение характеристики
1	2	3

1	2	3
1.	Адрес земельного участка	—
1.1.	Сведения о местоположении земельного участка (при отсутствии адреса) в структурированном в соответствии с федеральной информационной адресной системой виде	Российская Федерация, Архангельская область, Шалакуша п, Лесопильщиков ул, д 13
1.2.	Дополнительные сведения о местоположении земельного участка	Няндомский муниципальный округ
2.	Площадь земельного участка ± величина погрешности определения (вычисления) площади ( $P \pm \Delta P$ ), м²	1 624 ± 14,00
3.	Формула, примененная для вычисления предельной погрешности определения площади земельного участка, с подставленными значениями и итоговые (вычисленные) значения	$3,5 \cdot M_t \cdot \sqrt{P} = 3,5 \cdot 0,10 \cdot \sqrt{(1\ 624,00)} = 14$
4.	Площадь земельного участка согласно сведениям Единого государственного реестра недвижимости (Ркад), м²	1 624,00
5.	Оценка расхождения Р и Ркад ( $P - P_{кад}$ ), м²	0
6.	Предельный минимальный и максимальный размеры земельного участка (Рмин и Рмакс), м²	— —
7.	Вид (виды) разрешенного использования	Для ведения личного подсобного хозяйства (приусадебный участок)
7.1.	Дополнительные сведения об использовании земельного участка	—
8.	Кадастровый или иной государственный учетный номер (инвентарный) здания, сооружения, объекта незавершенного строительства, расположенного на земельном участке	29:12:090110:284
9.	Сведения о земельных участках (землях общего пользования, территории общего пользования), посредством которых обеспечивается доступ	—
10.	Иные сведения	—
<b>4. Пояснения к сведениям об уточняемом земельном участке с кадастровым номером</b> 29:12:090110:97 <b>:</b>		
1.	—	

1. Сведения о характерных точках границ уточняемого земельного участка с кадастровым номером

29:12:090110:98

:

Система координат

МСК-29.2

Зона №

2

Обоз- начение харак- терных точек границ	Координаты, м				Метод определения координат	Формулы, примененные для расчета средней квадратической погрешности определения координат характерных точек границ (Mt), с подставленными в такие формулы значениями и итоговые (вычисленные) значения Mt, м	Описание закрепления точки
	содержатся в Едином государственном реестре недвижимости		определены в результате выполнения комплексных кадастровых работ				
	X	Y	X	Y			
1	2	3	4	5	6	7	8
н20368 У	—	—	392 312,60	2 514 907,73	Метод спутниковых геодезических измерений (определений)	$\sqrt{(m0^2 + m1^2)} = \sqrt{(0,07^2 + 0,07^2)} = 0,10$	—
н20369 У	—	—	392 331,92	2 514 947,40			
н20370 У	—	—	392 304,26	2 514 960,88			
н20371 У	—	—	392 285,64	2 514 920,01			
н20368 У	—	—	392 312,60	2 514 907,73			

2. Сведения о частях границ уточняемого земельного участка с кадастровым номером

29:12:090110:98

:

Обозначение части границ		Горизонтальное проложение (S), м	Описание прохождения части границ	Сведения о согласовании местоположения границ (согласовано/спорное)
от т.	до т.			
1	2	3	4	5
н20368У	н20369У	44,12	—	согласовано
н20369У	н20370У	30,77		
н20370У	н20371У	44,91		
н20371У	н20368У	29,62		

3. Сведения о характеристиках уточняемого земельного участка с кадастровым номером

29:12:090110:98

:

№ п/п	Наименование характеристики земельного участка	Значение характеристики
1	2	3



1	2	3
1.	Адрес земельного участка	—
1.1.	Сведения о местоположении земельного участка (при отсутствии адреса) в структурированном в соответствии с федеральной информационной адресной системой виде	Российская Федерация, Архангельская область, Шалакуша п, Лесопильщиков ул, д 13А
1.2.	Дополнительные сведения о местоположении земельного участка	Няндомский муниципальный округ
2.	Площадь земельного участка ± величина погрешности определения (вычисления) площади ( $P \pm \Delta P$ ), м²	1 344 ± 13,00
3.	Формула, примененная для вычисления предельной погрешности определения площади земельного участка, с подставленными значениями и итоговые (вычисленные) значения	$3,5 * M_t * \sqrt{P} = 3,5 * 0,10 * \sqrt{(1\ 344,00)} = 13$
4.	Площадь земельного участка согласно сведениям Единого государственного реестра недвижимости (Ркад), м²	1 344,00
5.	Оценка расхождения Р и Ркад ( $P - P_{кад}$ ), м²	0
6.	Предельный минимальный и максимальный размеры земельного участка (Рмин и Рмакс), м²	— —
7.	Вид (виды) разрешенного использования	Для ведения личного подсобного хозяйства
7.1.	Дополнительные сведения об использовании земельного участка	—
8.	Кадастровый или иной государственный учетный номер (инвентарный) здания, сооружения, объекта незавершенного строительства, расположенного на земельном участке	29:12:090110:217
9.	Сведения о земельных участках (землях общего пользования, территории общего пользования), посредством которых обеспечивается доступ	—
10.	Иные сведения	Аренда земли. Обременение возникает на основании: Инвентаризационная опись № 29:12:090110 Аренда (в том числе, субаренда). Обременение возникает на основании: Постановление Главы Шалакушского административного округа Няндомского района Архангельской области от 11 января 2001 года №9; . Договор аренды земельного участка от 11 января 2001 года №2
<b>4. Пояснения к сведениям об уточняемом земельном участке с кадастровым номером 29:12:090110:98 :</b>		
1.	—	

1. Сведения о характерных точках границ уточняемого земельного участка с кадастровым номером

29:12:090110:99

Система координат

МСК-29.2

Зона №

2

Обоз- начение харак- терных точек границ	Координаты, м				Метод определения координат	Формулы, примененные для расчета средней квадратической погрешности определения координат характерных точек границ (Mt), с подставленными в такие формулы значениями и итоговые (вычисленные) значения Mt, м	Описание закрепления точки
	содержатся в Едином государственном реестре недвижимости		определены в результате выполнения комплексных кадастровых работ				
	X	Y	X	Y			
1	2	3	4	5	6	7	8
н20388 У	—	—	392 423,07	2 514 931,38	Метод спутниковых геодезических измерений (определений)	$\sqrt{(m0^2 + m1^2)} = \sqrt{(0,07^2 + 0,07^2)} = 0,10$	—
н20385 У	—	—	392 384,54	2 514 950,84			
н20386 У	—	—	392 396,92	2 514 975,34			
н20387 У	—	—	392 444,33	2 514 963,28			
н20373 У	—	—	392 442,58	2 514 956,56			
н20388 У	—	—	392 423,07	2 514 931,38			

2. Сведения о частях границ уточняемого земельного участка с кадастровым номером

29:12:090110:99

Обозначение части границ		Горизонтальное проложение (S), м	Описание прохождения части границ	Сведения о согласовании местоположения границ (согласовано/спорное)
от т.	до т.			
1	2	3	4	5
н20388У	н20385У	43,17	—	согласовано
н20385У	н20386У	27,45		
н20386У	н20387У	48,92		
н20387У	н20373У	6,94		
н20373У	н20388У	31,85		

3. Сведения о характеристиках уточняемого земельного участка с кадастровым номером

29:12:090110:99

№ п/п	Наименование характеристики земельного участка	Значение характеристики
1	2	3

1	2	3
1.	Адрес земельного участка	—
1.1.	Сведения о местоположении земельного участка (при отсутствии адреса) в структурированном в соответствии с федеральной информационной адресной системой виде	Российская Федерация, Архангельская область, Шалакуша п, Лесопильщиков ул, д 10
1.2.	Дополнительные сведения о местоположении земельного участка	Няндомский муниципальный округ
2.	Площадь земельного участка ± величина погрешности определения (вычисления) площади ( $P \pm \Delta P$ ), м²	1 520 ± 14,00
3.	Формула, примененная для вычисления предельной погрешности определения площади земельного участка, с подставленными значениями и итоговые (вычисленные) значения	$3,5 \cdot M_t \cdot \sqrt{P} = 3,5 \cdot 0,10 \cdot \sqrt{(1\,520,00)} = 14$
4.	Площадь земельного участка согласно сведениям Единого государственного реестра недвижимости (Ркад), м²	1 520,00
5.	Оценка расхождения Р и Ркад ( $P - P_{кад}$ ), м²	0
6.	Предельный минимальный и максимальный размеры земельного участка (Рмин и Рмакс), м²	— —
7.	Вид (виды) разрешенного использования	Для ведения личного подсобного хозяйства
7.1.	Дополнительные сведения об использовании земельного участка	—
8.	Кадастровый или иной государственный учетный номер (инвентарный) здания, сооружения, объекта незавершенного строительства, расположенного на земельном участке	29:12:090110:279
9.	Сведения о земельных участках (землях общего пользования, территории общего пользования), посредством которых обеспечивается доступ	—
10.	Иные сведения	—
<b>4. Пояснения к сведениям об уточняемом земельном участке с кадастровым номером 29:12:090110:99 :</b>		
1.	—	

1. Сведения о характерных точках границ уточняемого земельного участка с кадастровым номером					29:12:090110:101			:		
Система координат					МСК-29.2				Зона №	2
Обоз- начение харак- терных точек границ	Координаты, м				Метод определения координат	Формулы, примененные для расчета средней квадратической погрешности определения координат характерных точек границ (Mt), с подставленными в такие формулы значениями и итоговые (вычисленные) значения Mt, м	Описание закрепления точки			
	содержатся в Едином государственном реестре недвижимости		определены в результате выполнения комплексных кадастровых работ							
	X	Y	X	Y						
1	2	3	4	5	6	7	8			
н150У	—	—	392 338,87	2 514 953,77	Метод спутниковых геодезических измерений (определений)	$\sqrt{(m0^2 + m1^2)} = \sqrt{(0,07^2 + 0,07^2)} = 0,10$	—			
н151У	—	—	392 354,37	2 514 985,84						
н152У	—	—	392 376,40	2 514 989,53						
н153У	—	—	392 390,85	2 514 984,58						
н154У	—	—	392 389,06	2 514 979,11						
н155У	—	—	392 368,98	2 514 939,34						
н150У	—	—	392 338,87	2 514 953,77						
2. Сведения о частях границ уточняемого земельного участка с кадастровым номером					29:12:090110:101				:	
Обозначение части границ		Горизонтальное проложение (S), м	Описание прохождения части границ		Сведения о согласовании местоположения границ (согласовано/спорное)					
от т.	до т.									
1	2	3	4		5					
н150У	н151У	35,62	—		согласовано					
н151У	н152У	22,34								
н152У	н153У	15,27								
н153У	н154У	5,76								
н154У	н155У	44,55								
н155У	н150У	33,39								

3. Сведения о характеристиках уточняемого земельного участка с кадастровым номером 29:12:090110:101 :		
№ п/п	Наименование характеристики земельного участка	Значение характеристики
1	2	3
1.	Адрес земельного участка	—
1.1.	Сведения о местоположении земельного участка (при отсутствии адреса) в структурированном в соответствии с федеральной информационной адресной системой виде	Российская Федерация, Архангельская область, Шалакуша п, Лесопильщиков ул, д 11
1.2.	Дополнительные сведения о местоположении земельного участка	Няндомский муниципальный округ
2.	Площадь земельного участка ± величина погрешности определения (вычисления) площади ( $P \pm \Delta P$ ), м²	1 534 ± 14,00
3.	Формула, примененная для вычисления предельной погрешности определения площади земельного участка, с подставленными значениями и итоговые (вычисленные) значения	$3,5 * M_t * \sqrt{P} = 3,5 * 0,10 * \sqrt{(1\ 534,00)} = 14$
4.	Площадь земельного участка согласно сведениям Единого государственного реестра недвижимости (Ркад), м²	1 534,00
5.	Оценка расхождения Р и Ркад ( $P - P_{кад}$ ), м²	0
6.	Предельный минимальный и максимальный размеры земельного участка ( $P_{мин}$ и $P_{макс}$ ), м²	— —
7.	Вид (виды) разрешенного использования	Для ведения личного подсобного хозяйства
7.1.	Дополнительные сведения об использовании земельного участка	—
8.	Кадастровый или иной государственный учетный номер (инвентарный) здания, сооружения, объекта незавершенного строительства, расположенного на земельном участке	29:12:090110:286; 29:12:090110:710
9.	Сведения о земельных участках (землях общего пользования, территории общего пользования), посредством которых обеспечивается доступ	—
10.	Иные сведения	—
4. Пояснения к сведениям об уточняемом земельном участке с кадастровым номером 29:12:090110:101 :		
1.	—	

1. Сведения о характерных точках границ уточняемого земельного участка с кадастровым номером						29:12:090110:102		:
Система координат				МСК-29.2		Зона № 2		
Обозначение характерных точек границ	Координаты, м				Метод определения координат	Формулы, примененные для расчета средней квадратической погрешности определения координат характерных точек границ (Mt), с подставленными в такие формулы значениями и итоговые (вычисленные) значения Mt, м	Описание закрепления точки	
	содержатся в Едином государственном реестре недвижимости		определены в результате выполнения комплексных кадастровых работ					
	X	Y	X	Y				
1	2	3	4	5	6	7	8	
н20389 У	—	—	392 334,84	2 514 956,95	Метод спутниковых геодезических измерений (определений)	$\sqrt{(m0^2 + m1^2)} = \sqrt{(0,07^2 + 0,07^2)} = 0,10$	—	
н20390 У	—	—	392 304,23	2 514 973,66				
н20391 У	—	—	392 321,54	2 515 012,80				
н20392 У	—	—	392 354,00	2 515 000,28				
н20389 У	—	—	392 334,84	2 514 956,95				
2. Сведения о частях границ уточняемого земельного участка с кадастровым номером						29:12:090110:102		:
Обозначение части границ		Горизонтальное проложение (S), м	Описание прохождения части границ	Сведения о согласовании местоположения границ (согласовано/спорное)				
от т.	до т.							
1	2	3	4	5				
н20389У	н20390У	34,87	—	согласовано				
н20390У	н20391У	42,80						
н20391У	н20392У	34,79						
н20392У	н20389У	47,38						
3. Сведения о характеристиках уточняемого земельного участка с кадастровым номером						29:12:090110:102		:
№ п/п	Наименование характеристики земельного участка			Значение характеристики				
1	2			3				

1	2	3
1.	Адрес земельного участка	—
1.1.	Сведения о местоположении земельного участка (при отсутствии адреса) в структурированном в соответствии с федеральной информационной адресной системой виде	Российская Федерация, Архангельская область, Шалакуша п, Строителей ул, д 22
1.2.	Дополнительные сведения о местоположении земельного участка	Няндомский муниципальный округ
2.	Площадь земельного участка $\pm$ величина погрешности определения (вычисления) площади ( $P \pm \Delta P$ ), м <sup>2</sup>	$1\,567 \pm 14,00$
3.	Формула, примененная для вычисления предельной погрешности определения площади земельного участка, с подставленными значениями и итоговые (вычисленные) значения	$3,5 \cdot M_t \cdot \sqrt{P} = 3,5 \cdot 0,10 \cdot \sqrt{(1\,567,00)} = 14$
4.	Площадь земельного участка согласно сведениям Единого государственного реестра недвижимости (Ркад), м <sup>2</sup>	1 567,00
5.	Оценка расхождения Р и Ркад ( $P - R_{кад}$ ), м <sup>2</sup>	0
6.	Предельный минимальный и максимальный размеры земельного участка ( $R_{мин}$ и $R_{макс}$ ), м <sup>2</sup>	— —
7.	Вид (виды) разрешенного использования	Для ведения личного подсобного хозяйства
7.1.	Дополнительные сведения об использовании земельного участка	—
8.	Кадастровый или иной государственный учетный номер (инвентарный) здания, сооружения, объекта незавершенного строительства, расположенного на земельном участке	29:12:090110:224
9.	Сведения о земельных участках (землях общего пользования, территории общего пользования), посредством которых обеспечивается доступ	—
10.	Иные сведения	—
<b>4. Пояснения к сведениям об уточняемом земельном участке с кадастровым номером</b> <u>29:12:090110:102</u> <b>:</b>		
1.	—	

1. Сведения о характерных точках границ уточняемого земельного участка с кадастровым номером						29:12:090110:103					
Система координат				МСК-29.2				Зона №		2	
Обоз- начение харак- терных точек границ	Координаты, м				Метод определения координат	Формулы, примененные для расчета средней квадратической погрешности определения координат характерных точек границ (Mt), с подставленными в такие формулы значениями и итоговые (вычисленные) значения Mt, м	Описание закрепления точки				
	содержатся в Едином государственном реестре недвижимости		определены в результате выполнения комплексных кадастровых работ								
	X	Y	X	Y							
1	2	3	4	5	6	7	8				
29:12:090110:103(1)											
н20545 у	—	—	392 503,07	2 515 019,10	Метод спутниковых геодезических измерений (определений)	$\sqrt{(m_0^2 + m_1^2)} = \sqrt{(0,07^2 + 0,07^2)} = 0,10$	—				
н20771 у	—	—	392 486,83	2 515 028,30							
н20770 у	—	—	392 483,20	2 515 022,12							
н20546 у	—	—	392 476,68	2 515 026,05							
н20547 у	—	—	392 474,11	2 515 022,00							
н20550 у	—	—	392 497,09	2 515 009,68							
н20545 у	—	—	392 503,07	2 515 019,10							
29:12:090110:103(2)											
н20766 у	—	—	392 474,37	2 515 030,70	Метод спутниковых геодезических измерений (определений)	$\sqrt{(m_0^2 + m_1^2)} = \sqrt{(0,07^2 + 0,07^2)} = 0,10$	—				
н20767 у	—	—	392 468,18	2 515 033,96							
н20768 у	—	—	392 465,85	2 515 029,54							
н20769 у	—	—	392 472,04	2 515 026,28							



1	2	3	4	5	6	7	8
н20766У	—	—	392 474,37	2 515 030,70	Метод спутниковых геодезических измерений (определений)	$\sqrt{(m0^2 + m1^2)} = \sqrt{(0,07^2 + 0,07^2)} = 0,10$	—
2. Сведения о частях границ уточняемого земельного участка с кадастровым номером					29:12:090110:103:		
Обозначение части границ		Горизонтальное проложение (S), м	Описание прохождения части границ		Сведения о согласовании местоположения границ (согласовано/спорное)		
от т.	до т.						
1	2	3	4		5		
29:12:090110:103(1)							
н20545У	н20771У	18,66	—		согласовано		
н20771У	н20770У	7,17					
н20770У	н20546У	7,61					
н20546У	н20547У	4,80					
н20547У	н20550У	26,07					
н20550У	н20545У	11,16					
29:12:090110:103(2)							
н20766У	н20767У	7,00	—		согласовано		
н20767У	н20768У	5,00					
н20768У	н20769У	7,00					
н20769У	н20766У	5,00					
3. Сведения о характеристиках уточняемого земельного участка с кадастровым номером					29:12:090110:103:		
№ п/п	Наименование характеристики земельного участка				Значение характеристики		
1	2				3		
1.	Адрес земельного участка				—		
1.1.	Сведения о местоположении земельного участка (при отсутствии адреса) в структурированном в соответствии с федеральной информационной адресной системой виде				Российская Федерация, Архангельская область		
1.2.	Дополнительные сведения о местоположении земельного участка				Местоположение установлено относительно ориентира, расположенного за пределами участка. Почтовый адрес ориентира: обл. Архангельская, р-н Няндомский, адм.округ Шалакушский, п. Шалакуша, ул. Лесопильщиков.		
2.	Площадь земельного участка ± величина погрешности определения (вычисления) площади (P ± ΔP), м²				280 ± 8,00, 29:12:090110:103(1) 245,12 ± 5,48, 29:12:090110:103(2) 34,96 ± 2,07		
3.	Формула, примененная для вычисления предельной погрешности определения площади земельного участка, с подставленными значениями и итоговые (вычисленные) значения				5,48 + 2,07 = 8		

1	2				3		
4.	Площадь земельного участка согласно сведениям Единого государственного реестра недвижимости (Ркад), м²				280,00		
5.	Оценка расхождения Р и Ркад (Р - Ркад), м²				0		
6.	Предельный минимальный и максимальный размеры земельного участка (Рмин и Рмакс), м²				— —		
7.	Вид (виды) разрешенного использования				Для ведения личного подсобного хозяйства		
7.1.	Дополнительные сведения об использовании земельного участка				—		
8.	Кадастровый или иной государственный учетный номер (инвентарный) здания, сооружения, объекта незавершенного строительства, расположенного на земельном участке				—		
9.	Сведения о земельных участках (землях общего пользования, территории общего пользования), посредством которых обеспечивается доступ				—		
10.	Иные сведения				Аренда земли. Обременение возникает на основании: Инвентаризационная опись № 29:12:090110		
4. Пояснения к сведениям об уточняемом земельном участке с кадастровым номером 29:12:090110:103 :							
1.	—						
1. Сведения о характерных точках границ уточняемого земельного участка с кадастровым номером 29:12:090110:104 :							
Система координат МСК-29.2 Зона № 2							
Обоз- начение харак- терных точек границ	Координаты, м				Метод определения координат	Формулы, примененные для расчета средней квадратической погрешности определения координат характерных точек границ (Mt), с подставленными в такие формулы значениями и итоговые (вычисленные) значения Mt, м	Описание закрепления точки
	содержатся в Едином государственном реестре недвижимости		определены в результате выполнения комплексных кадастровых работ				
	X	Y	X	Y			
1	2	3	4	5	6	7	8
н230У	—	—	392 453,43	2 515 037,66	Метод спутниковых геодезических измерений (определений)	$\sqrt{(m0^2 + m1^2)} = \sqrt{(0,07^2 + 0,07^2)} = 0,10$	—
н231У	—	—	392 471,12	2 515 069,64			
н232У	—	—	392 462,91	2 515 074,18			

1	2	3	4	5	6	7	8
н233У	—	—	392 445,23	2 515 042,19	Метод спутниковых геодезических измерений (определений)	$\sqrt{(m0^2 + m1^2)} = \sqrt{(0,07^2 + 0,07^2)} = 0,10$	—
н230У	—	—	392 453,43	2 515 037,66			

**2. Сведения о частях границ уточняемого земельного участка с кадастровым номером** 29:12:090110:104 :

Обозначение части границ		Горизонтальное проложение (S), м	Описание прохождения части границ	Сведения о согласовании местоположения границ (согласовано/спорное)
от т.	до т.			
1	2	3	4	5
н230У	н231У	36,55	—	согласовано
н231У	н232У	9,38		
н232У	н233У	36,55		
н233У	н230У	9,37		

**3. Сведения о характеристиках уточняемого земельного участка с кадастровым номером** 29:12:090110:104 :

№ п/п	Наименование характеристики земельного участка	Значение характеристики
1	2	3
1.	Адрес земельного участка	—
1.1.	Сведения о местоположении земельного участка (при отсутствии адреса) в структурированном в соответствии с федеральной информационной адресной системой виде	Российская Федерация, Архангельская область, Шалакуша п, Лесопильщиков ул, д 6
1.2.	Дополнительные сведения о местоположении земельного участка	Няндомский муниципальный округ
2.	Площадь земельного участка ± величина погрешности определения (вычисления) площади ( $P \pm \Delta P$ ), м²	$343 \pm 6,00$
3.	Формула, примененная для вычисления предельной погрешности определения площади земельного участка, с подставленными значениями и итоговые (вычисленные) значения	$3,5 * Mt * \sqrt{P} = 3,5 * 0,10 * \sqrt{(343,00)} = 6$
4.	Площадь земельного участка согласно сведениям Единого государственного реестра недвижимости (Ркад), м²	343,00
5.	Оценка расхождения Р и Ркад ( $P - P_{кад}$ ), м²	0
6.	Предельный минимальный и максимальный размеры земельного участка (Рмин и Рмакс), м²	— —
7.	Вид (виды) разрешенного использования	размещение жилищного фонда
7.1.	Дополнительные сведения об использовании земельного участка	—

1	2				3		
8.	Кадастровый или иной государственный учетный номер (инвентарный) здания, сооружения, объекта незавершенного строительства, расположенного на земельном участке				29:12:090110:290		
9.	Сведения о земельных участках (землях общего пользования, территории общего пользования), посредством которых обеспечивается доступ				—		
10.	Иные сведения				—		
4. Пояснения к сведениям об уточняемом земельном участке с кадастровым номером 29:12:090110:104 :							
1.	—						
1. Сведения о характерных точках границ уточняемого земельного участка с кадастровым номером 29:12:090110:105 :							
Система координат МСК-29.2 Зона № 2							
Обозначение характерных точек границ	Координаты, м				Метод определения координат	Формулы, примененные для расчета средней квадратической погрешности определения координат характерных точек границ (Mt), с подставленными в такие формулы значениями и итоговые (вычисленные) значения Mt, м	Описание закрепления точки
	содержатся в Едином государственном реестре недвижимости		определены в результате выполнения комплексных кадастровых работ				
	X	Y	X	Y			
1	2	3	4	5	6	7	8
н70У	—	—	392 482,17	2 515 088,15	Метод спутниковых геодезических измерений (определений)	$\sqrt{(m0^2 + m1^2)} = \sqrt{(0,07^2 + 0,07^2)} = 0,10$	—
н71У	—	—	392 499,85	2 515 120,14			
н72У	—	—	392 492,35	2 515 124,28			
н73У	—	—	392 474,66	2 515 092,30			
н70У	—	—	392 482,17	2 515 088,15			
2. Сведения о частях границ уточняемого земельного участка с кадастровым номером 29:12:090110:105 :							
Обозначение части границ		Горизонтальное проложение (S), м	Описание прохождения части границ		Сведения о согласовании местоположения границ (согласовано/спорное)		
от т.	до т.						
1	2	3	4		5		

1	2	3	4	5
н70У	н71У	36,55	—	согласовано
н71У	н72У	8,57		
н72У	н73У	36,55		
н73У	н70У	8,58		

**3. Сведения о характеристиках уточняемого земельного участка с кадастровым номером** 29:12:090110:105 :

№ п/п	Наименование характеристики земельного участка	Значение характеристики
1	2	3
1.	Адрес земельного участка	—
1.1.	Сведения о местоположении земельного участка (при отсутствии адреса) в структурированном в соответствии с федеральной информационной адресной системой виде	Российская Федерация, Архангельская область, Шалакуша п, Лесопильщиков ул, д 4
1.2.	Дополнительные сведения о местоположении земельного участка	Няндомский муниципальный округ
2.	Площадь земельного участка ± величина погрешности определения (вычисления) площади ( $P \pm \Delta P$ ), м²	$313 \pm 6,00$
3.	Формула, примененная для вычисления предельной погрешности определения площади земельного участка, с подставленными значениями и итоговые (вычисленные) значения	$3,5 * M_t * \sqrt{(P)} = 3,5 * 0,10 * \sqrt{(313,00)} = 6$
4.	Площадь земельного участка согласно сведениям Единого государственного реестра недвижимости (Ркад), м²	313,00
5.	Оценка расхождения Р и Ркад ( $P - P_{кад}$ ), м²	0
6.	Предельный минимальный и максимальный размеры земельного участка (Рмин и Рмакс), м²	— —
7.	Вид (виды) разрешенного использования	размещение жилищного фонда
7.1.	Дополнительные сведения об использовании земельного участка	—
8.	Кадастровый или иной государственный учетный номер (инвентарный) здания, сооружения, объекта незавершенного строительства, расположенного на земельном участке	29:12:090110:274; 29:12:090110:285
9.	Сведения о земельных участках (землях общего пользования, территории общего пользования), посредством которых обеспечивается доступ	—
10.	Иные сведения	—

**4. Пояснения к сведениям об уточняемом земельном участке с кадастровым номером** 29:12:090110:105 :

1.	—
----	---

1. Сведения о характерных точках границ уточняемого земельного участка с кадастровым номером					29:12:090110:106			:		
Система координат					МСК-29.2				Зона №	2
Обоз- начение харак- терных точек границ	Координаты, м				Метод определения координат	Формулы, примененные для расчета средней квадратической погрешности определения координат характерных точек границ (Mt), с подставленными в такие формулы значениями и итоговые (вычисленные) значения Mt, м	Описание закрепления точки			
	содержатся в Едином государственном реестре недвижимости		определены в результате выполнения комплексных кадастровых работ							
	X	Y	X	Y						
1	2	3	4	5	6	7	8			
н226У	—	—	392 510,99	2 515 136,91	Метод спутниковых геодезических измерений (определений)	$\sqrt{(m0^2 + m1^2)} = \sqrt{(0,07^2 + 0,07^2)} = 0,10$	—			
н227У	—	—	392 530,88	2 515 170,68						
н228У	—	—	392 523,50	2 515 175,03						
н229У	—	—	392 503,60	2 515 141,26						
н226У	—	—	392 510,99	2 515 136,91						
2. Сведения о частях границ уточняемого земельного участка с кадастровым номером					29:12:090110:106			:		
Обозначение части границ		Горизонтальное проложение (S), м	Описание прохождения части границ	Сведения о согласовании местоположения границ (согласовано/спорное)						
от т.	до т.									
1	2	3	4	5						
н226У	н227У	39,19	—	согласовано						
н227У	н228У	8,57								
н228У	н229У	39,20								
н229У	н226У	8,58								
3. Сведения о характеристиках уточняемого земельного участка с кадастровым номером					29:12:090110:106			:		
№ п/п	Наименование характеристики земельного участка			Значение характеристики						
1	2			3						

1	2	3
1.	Адрес земельного участка	—
1.1.	Сведения о местоположении земельного участка (при отсутствии адреса) в структурированном в соответствии с федеральной информационной адресной системой виде	Российская Федерация, Архангельская область, Шалакуша п, Лесопильщиков ул, д 2
1.2.	Дополнительные сведения о местоположении земельного участка	Няндомский муниципальный округ
2.	Площадь земельного участка ± величина погрешности определения (вычисления) площади ( $P \pm \Delta P$ ), м²	$336 \pm 6,00$
3.	Формула, примененная для вычисления предельной погрешности определения площади земельного участка, с подставленными значениями и итоговые (вычисленные) значения	$3,5 * M_t * \sqrt{P} = 3,5 * 0,10 * \sqrt{(336,00)} = 6$
4.	Площадь земельного участка согласно сведениям Единого государственного реестра недвижимости (Ркад), м²	336,00
5.	Оценка расхождения Р и Ркад ( $P - P_{кад}$ ), м²	0
6.	Предельный минимальный и максимальный размеры земельного участка (Рмин и Рмакс), м²	— —
7.	Вид (виды) разрешенного использования	размещение жилищного фонда
7.1.	Дополнительные сведения об использовании земельного участка	—
8.	Кадастровый или иной государственный учетный номер (инвентарный) здания, сооружения, объекта незавершенного строительства, расположенного на земельном участке	29:12:090110:564
9.	Сведения о земельных участках (землях общего пользования, территории общего пользования), посредством которых обеспечивается доступ	—
10.	Иные сведения	—
<b>4. Пояснения к сведениям об уточняемом земельном участке с кадастровым номером</b> <u>29:12:090110:106</u> <b>:</b>		
1.	—	

1. Сведения о характерных точках границ уточняемого земельного участка с кадастровым номером						29:12:090110:107		:
Система координат				МСК-29.2		Зона № 2		
Обозначение характерных точек границ	Координаты, м				Метод определения координат	Формулы, примененные для расчета средней квадратической погрешности определения координат характерных точек границ (Mt), с подставленными в такие формулы значениями и итоговые (вычисленные) значения Mt, м	Описание закрепления точки	
	содержатся в Едином государственном реестре недвижимости		определены в результате выполнения комплексных кадастровых работ					
	X	Y	X	Y				
1	2	3	4	5	6	7	8	
н328У	—	—	392 391,88	2 515 050,50	Метод спутниковых геодезических измерений (определений)	$\sqrt{(m0^2 + m1^2)} = \sqrt{(0,07^2 + 0,07^2)} = 0,10$	—	
н329У	—	—	392 372,70	2 515 000,49				
н330У	—	—	392 394,85	2 514 991,99				
н331У	—	—	392 422,17	2 515 036,18				
н328У	—	—	392 391,88	2 515 050,50				
2. Сведения о частях границ уточняемого земельного участка с кадастровым номером						29:12:090110:107		:
Обозначение части границ		Горизонтальное проложение (S), м	Описание прохождения части границ	Сведения о согласовании местоположения границ (согласовано/спорное)				
от т.	до т.							
1	2	3	4	5				
н328У	н329У	53,56	—	согласовано				
н329У	н330У	23,72						
н330У	н331У	51,95						
н331У	н328У	33,50						
3. Сведения о характеристиках уточняемого земельного участка с кадастровым номером						29:12:090110:107		:
№ п/п	Наименование характеристики земельного участка			Значение характеристики				
1	2			3				



1	2	3
1.	Адрес земельного участка	—
1.1.	Сведения о местоположении земельного участка (при отсутствии адреса) в структурированном в соответствии с федеральной информационной адресной системой виде	Российская Федерация, Архангельская область, Шалакуша п
1.2.	Дополнительные сведения о местоположении земельного участка	местоположение установлено относительно ориентира, расположенного за пределами участка. Почтовый адрес ориентира: Архангельская область, Няндомский район, МО "Шалакушское", посёлок Шалакуша, улица Лесопильщиков, на земельном участке расположен индивидуальный жилой дом 11 а.
2.	Площадь земельного участка $\pm$ величина погрешности определения (вычисления) площади ( $P \pm \Delta P$ ), м <sup>2</sup>	$1\,500 \pm 14,00$
3.	Формула, примененная для вычисления предельной погрешности определения площади земельного участка, с подставленными значениями и итоговые (вычисленные) значения	$3,5 \cdot M_t \cdot \sqrt{P} = 3,5 \cdot 0,10 \cdot \sqrt{(1\,500,00)} = 14$
4.	Площадь земельного участка согласно сведениям Единого государственного реестра недвижимости (Ркад), м <sup>2</sup>	1 500,00
5.	Оценка расхождения Р и Ркад ( $P - P_{\text{кад}}$ ), м <sup>2</sup>	0
6.	Предельный минимальный и максимальный размеры земельного участка ( $P_{\text{мин}}$ и $P_{\text{макс}}$ ), м <sup>2</sup>	— —
7.	Вид (виды) разрешенного использования	Для ведения личного подсобного хозяйства
7.1.	Дополнительные сведения об использовании земельного участка	—
8.	Кадастровый или иной государственный учетный номер (инвентарный) здания, сооружения, объекта незавершенного строительства, расположенного на земельном участке	29:12:090110:305
9.	Сведения о земельных участках (землях общего пользования, территории общего пользования), посредством которых обеспечивается доступ	—
10.	Иные сведения	—
<b>4. Пояснения к сведениям об уточняемом земельном участке с кадастровым номером 29:12:090110:107 :</b>		
1.	—	

1. Сведения о характерных точках границ уточняемого земельного участка с кадастровым номером

29:12:090110:108

:

Система координат

МСК-29.2

Зона №

2

Обоз- начение харак- терных точек границ	Координаты, м				Метод определения координат	Формулы, примененные для расчета средней квадратической погрешности определения координат характерных точек границ (Mt), с подставленными в такие формулы значениями и итоговые (вычисленные) значения Mt, м	Описание закрепления точки
	содержатся в Едином государственном реестре недвижимости		определены в результате выполнения комплексных кадастровых работ				
	X	Y	X	Y			
1	2	3	4	5	6	7	8
н293У	—	—	392 428,13	2 515 052,38	Метод спутниковых геодезических измерений (определений)	$\sqrt{(m0^2 + m1^2)} = \sqrt{(0,07^2 + 0,07^2)} = 0,10$	—
н294У	—	—	392 435,27	2 515 065,14			
н295У	—	—	392 423,86	2 515 071,53			
н296У	—	—	392 416,72	2 515 058,77			
н293У	—	—	392 428,13	2 515 052,38			

2. Сведения о частях границ уточняемого земельного участка с кадастровым номером

29:12:090110:108

:

Обозначение части границ		Горизонтальное проложение (S), м	Описание прохождения части границ	Сведения о согласовании местоположения границ (согласовано/спорное)
от т.	до т.			
1	2	3	4	5
н293У	н294У	14,62	—	согласовано
н294У	н295У	13,08		
н295У	н296У	14,62		
н296У	н293У	13,08		

3. Сведения о характеристиках уточняемого земельного участка с кадастровым номером

29:12:090110:108

:

№ п/п	Наименование характеристики земельного участка	Значение характеристики
1	2	3

1	2	3
1.	Адрес земельного участка	—
1.1.	Сведения о местоположении земельного участка (при отсутствии адреса) в структурированном в соответствии с федеральной информационной адресной системой виде	Российская Федерация, Архангельская область, Шалакуша п, Лесопильщиков ул, д 9
1.2.	Дополнительные сведения о местоположении земельного участка	Няндомский муниципальный округ
2.	Площадь земельного участка $\pm$ величина погрешности определения (вычисления) площади ( $P \pm \Delta P$ ), м <sup>2</sup>	$191 \pm 5,00$
3.	Формула, примененная для вычисления предельной погрешности определения площади земельного участка, с подставленными значениями и итоговые (вычисленные) значения	$3,5 * M_t * \sqrt{P} = 3,5 * 0,10 * \sqrt{(191,00)} = 5$
4.	Площадь земельного участка согласно сведениям Единого государственного реестра недвижимости (Ркад), м <sup>2</sup>	191,00
5.	Оценка расхождения Р и Ркад ( $P - P_{кад}$ ), м <sup>2</sup>	0
6.	Предельный минимальный и максимальный размеры земельного участка (Рмин и Рмакс), м <sup>2</sup>	— —
7.	Вид (виды) разрешенного использования	размещение жилищного фонда
7.1.	Дополнительные сведения об использовании земельного участка	—
8.	Кадастровый или иной государственный учетный номер (инвентарный) здания, сооружения, объекта незавершенного строительства, расположенного на земельном участке	29:12:090110:278
9.	Сведения о земельных участках (землях общего пользования, территории общего пользования), посредством которых обеспечивается доступ	—
10.	Иные сведения	—
<b>4. Пояснения к сведениям об уточняемом земельном участке с кадастровым номером</b> <u>29:12:090110:108</u> <b>:</b>		
1.	—	

1. Сведения о характерных точках границ уточняемого земельного участка с кадастровым номером					29:12:090110:109		
Система координат					МСК-29.2		
					Зона № 2		
Обозначение характерных точек границ	Координаты, м				Метод определения координат	Формулы, примененные для расчета средней квадратической погрешности определения координат характерных точек границ (Mt), с подставленными в такие формулы значениями и итоговые (вычисленные) значения Mt, м	Описание закрепления точки
	содержатся в Едином государственном реестре недвижимости		определены в результате выполнения комплексных кадастровых работ				
	X	Y	X	Y			
1	2	3	4	5	6	7	8
н79У	—	—	392 445,26	2 515 082,98	Метод спутниковых геодезических измерений (определений)	$\sqrt{(m0^2 + m1^2)} = \sqrt{(0,07^2 + 0,07^2)} = 0,10$	—
н80У	—	—	392 453,11	2 515 097,01			
н81У	—	—	392 443,04	2 515 102,65			
н82У	—	—	392 435,19	2 515 088,62			
н79У	—	—	392 445,26	2 515 082,98			
2. Сведения о частях границ уточняемого земельного участка с кадастровым номером					29:12:090110:109		
Обозначение части границ		Горизонтальное проложение (S), м	Описание прохождения части границ	Сведения о согласовании местоположения границ (согласовано/спорное)			
от т.	до т.						
1	2	3	4	5			
н79У	н80У	16,08	—	согласовано			
н80У	н81У	11,54					
н81У	н82У	16,08					
н82У	н79У	11,54					
3. Сведения о характеристиках уточняемого земельного участка с кадастровым номером					29:12:090110:109		
№ п/п	Наименование характеристики земельного участка		Значение характеристики				
1	2		3				

1	2	3
1.	Адрес земельного участка	—
1.1.	Сведения о местоположении земельного участка (при отсутствии адреса) в структурированном в соответствии с федеральной информационной адресной системой виде	Российская Федерация, Архангельская область, Шалакуша п, Лесопильщиков ул, д 7
1.2.	Дополнительные сведения о местоположении земельного участка	Няндомский муниципальный округ
2.	Площадь земельного участка ± величина погрешности определения (вычисления) площади ( $P \pm \Delta P$ ), м²	$186 \pm 5,00$
3.	Формула, примененная для вычисления предельной погрешности определения площади земельного участка, с подставленными значениями и итоговые (вычисленные) значения	$3,5 * M_t * \sqrt{P} = 3,5 * 0,10 * \sqrt{(186,00)} = 5$
4.	Площадь земельного участка согласно сведениям Единого государственного реестра недвижимости (Ркад), м²	186,00
5.	Оценка расхождения Р и Ркад ( $P - P_{кад}$ ), м²	0
6.	Предельный минимальный и максимальный размеры земельного участка (Рмин и Рмакс), м²	— —
7.	Вид (виды) разрешенного использования	размещение жилищного фонда
7.1.	Дополнительные сведения об использовании земельного участка	—
8.	Кадастровый или иной государственный учетный номер (инвентарный) здания, сооружения, объекта незавершенного строительства, расположенного на земельном участке	29:12:090110:277
9.	Сведения о земельных участках (землях общего пользования, территории общего пользования), посредством которых обеспечивается доступ	—
10.	Иные сведения	—
<b>4. Пояснения к сведениям об уточняемом земельном участке с кадастровым номером</b> <u>29:12:090110:109</u> <b>:</b>		
1.	—	

1. Сведения о характерных точках границ уточняемого земельного участка с кадастровым номером

29:12:090110:110

:

Система координат

МСК-29.2

Зона №

2

Обозначение характерных точек границ	Координаты, м				Метод определения координат	Формулы, примененные для расчета средней квадратической погрешности определения координат характерных точек границ (Mt), с подставленными в такие формулы значениями и итоговые (вычисленные) значения Mt, м	Описание закрепления точки
	содержатся в Едином государственном реестре недвижимости		определены в результате выполнения комплексных кадастровых работ				
	X	Y	X	Y			
1	2	3	4	5	6	7	8
н1У	—	—	392 462,11	2 515 113,10	Метод спутниковых геодезических измерений (определений)	$\sqrt{(m0^2 + m1^2)} = \sqrt{(0,07^2 + 0,07^2)} = 0,10$	—
н2У	—	—	392 469,80	2 515 126,83			
н3У	—	—	392 460,06	2 515 132,29			
н4У	—	—	392 452,37	2 515 118,55			
н1У	—	—	392 462,11	2 515 113,10			

2. Сведения о частях границ уточняемого земельного участка с кадастровым номером

29:12:090110:110

:

Обозначение части границ		Горизонтальное проложение (S), м	Описание прохождения части границ	Сведения о согласовании местоположения границ (согласовано/спорное)
от т.	до т.			
1	2	3	4	5
н1У	н2У	15,74	—	согласовано
н2У	н3У	11,17		
н3У	н4У	15,75		
н4У	н1У	11,16		

3. Сведения о характеристиках уточняемого земельного участка с кадастровым номером

29:12:090110:110

:

№ п/п	Наименование характеристики земельного участка	Значение характеристики
1	2	3

1	2	3
1.	Адрес земельного участка	—
1.1.	Сведения о местоположении земельного участка (при отсутствии адреса) в структурированном в соответствии с федеральной информационной адресной системой виде	Российская Федерация, Архангельская область, Шалакуша п, Лесопильщиков ул, д 5
1.2.	Дополнительные сведения о местоположении земельного участка	Няндомский муниципальный округ
2.	Площадь земельного участка ± величина погрешности определения (вычисления) площади ( $P \pm \Delta P$ ), м²	$176 \pm 5,00$
3.	Формула, примененная для вычисления предельной погрешности определения площади земельного участка, с подставленными значениями и итоговые (вычисленные) значения	$3,5 * M_t * \sqrt{P} = 3,5 * 0,10 * \sqrt{(176,00)} = 5$
4.	Площадь земельного участка согласно сведениям Единого государственного реестра недвижимости (Ркад), м²	176,00
5.	Оценка расхождения Р и Ркад ( $P - P_{кад}$ ), м²	0
6.	Предельный минимальный и максимальный размеры земельного участка (Рмин и Рмакс), м²	— —
7.	Вид (виды) разрешенного использования	размещение жилищного фонда
7.1.	Дополнительные сведения об использовании земельного участка	—
8.	Кадастровый или иной государственный учетный номер (инвентарный) здания, сооружения, объекта незавершенного строительства, расположенного на земельном участке	29:12:090110:293
9.	Сведения о земельных участках (землях общего пользования, территории общего пользования), посредством которых обеспечивается доступ	—
10.	Иные сведения	—
<b>4. Пояснения к сведениям об уточняемом земельном участке с кадастровым номером</b> <u>29:12:090110:110</u> <b>:</b>		
1.	—	

1. Сведения о характерных точках границ уточняемого земельного участка с кадастровым номером						29:12:090110:111		:
Система координат				МСК-29.2		Зона № 2		
Обозначение характерных точек границ	Координаты, м				Метод определения координат	Формулы, примененные для расчета средней квадратической погрешности определения координат характерных точек границ (Mt), с подставленными в такие формулы значениями и итоговые (вычисленные) значения Mt, м	Описание закрепления точки	
	содержатся в Едином государственном реестре недвижимости		определены в результате выполнения комплексных кадастровых работ					
	X	Y	X	Y				
1	2	3	4	5	6	7	8	
н336У	—	—	392 480,97	2 515 144,73	Метод спутниковых геодезических измерений (определений)	$\sqrt{(m0^2 + m1^2)} = \sqrt{(0,07^2 + 0,07^2)} = 0,10$	—	
н337У	—	—	392 488,08	2 515 157,44				
н338У	—	—	392 478,12	2 515 163,02				
н339У	—	—	392 471,01	2 515 150,31				
н336У	—	—	392 480,97	2 515 144,73				
2. Сведения о частях границ уточняемого земельного участка с кадастровым номером						29:12:090110:111		:
Обозначение части границ		Горизонтальное проложение (S), м	Описание прохождения части границ	Сведения о согласовании местоположения границ (согласовано/спорное)				
от т.	до т.							
1	2	3	4	5				
н336У	н337У	14,56	—	согласовано				
н337У	н338У	11,42						
н338У	н339У	14,56						
н339У	н336У	11,42						
3. Сведения о характеристиках уточняемого земельного участка с кадастровым номером						29:12:090110:111		:
№ п/п	Наименование характеристики земельного участка			Значение характеристики				
1	2			3				



1	2	3
1.	Адрес земельного участка	—
1.1.	Сведения о местоположении земельного участка (при отсутствии адреса) в структурированном в соответствии с федеральной информационной адресной системой виде	Российская Федерация, Архангельская область, Шалакуша п, Лесопильщиков ул, д 3
1.2.	Дополнительные сведения о местоположении земельного участка	Няндомский муниципальный округ
2.	Площадь земельного участка ± величина погрешности определения (вычисления) площади ( $P \pm \Delta P$ ), м²	$166 \pm 5,00$
3.	Формула, примененная для вычисления предельной погрешности определения площади земельного участка, с подставленными значениями и итоговые (вычисленные) значения	$3,5 * M_t * \sqrt{P} = 3,5 * 0,10 * \sqrt{(166,00)} = 5$
4.	Площадь земельного участка согласно сведениям Единого государственного реестра недвижимости (Ркад), м²	166,00
5.	Оценка расхождения Р и Ркад ( $P - P_{кад}$ ), м²	0
6.	Предельный минимальный и максимальный размеры земельного участка (Рмин и Рмакс), м²	— —
7.	Вид (виды) разрешенного использования	размещение жилищного фонда
7.1.	Дополнительные сведения об использовании земельного участка	—
8.	Кадастровый или иной государственный учетный номер (инвентарный) здания, сооружения, объекта незавершенного строительства, расположенного на земельном участке	29:12:090110:292
9.	Сведения о земельных участках (землях общего пользования, территории общего пользования), посредством которых обеспечивается доступ	—
10.	Иные сведения	—
<b>4. Пояснения к сведениям об уточняемом земельном участке с кадастровым номером</b> <u>29:12:090110:111</u> <b>:</b>		
1.	—	

1. Сведения о характерных точках границ уточняемого земельного участка с кадастровым номером

29:12:090110:112

:

Система координат

МСК-29.2

Зона №

2

Обоз- начение харак- терных точек границ	Координаты, м				Метод определения координат	Формулы, примененные для расчета средней квадратической погрешности определения координат характерных точек границ (Mt), с подставленными в такие формулы значениями и итоговые (вычисленные) значения Mt, м	Описание закрепления точки
	содержатся в Едином государственном реестре недвижимости		определены в результате выполнения комплексных кадастровых работ				
	X	Y	X	Y			
1	2	3	4	5	6	7	8
н160У	—	—	392 497,36	2 515 173,77	Метод спутниковых геодезических измерений (определений)	$\sqrt{(m0^2 + m1^2)} = \sqrt{(0,07^2 + 0,07^2)} = 0,10$	—
н161У	—	—	392 505,41	2 515 187,62			
н162У	—	—	392 496,43	2 515 192,84			
н163У	—	—	392 488,38	2 515 178,98			
н160У	—	—	392 497,36	2 515 173,77			

2. Сведения о частях границ уточняемого земельного участка с кадастровым номером

29:12:090110:112

:

Обозначение части границ		Горизонтальное проложение (S), м	Описание прохождения части границ	Сведения о согласовании местоположения границ (согласовано/спорное)
от т.	до т.			
1	2	3	4	5
н160У	н161У	16,02	—	согласовано
н161У	н162У	10,39		
н162У	н163У	16,03		
н163У	н160У	10,38		

3. Сведения о характеристиках уточняемого земельного участка с кадастровым номером

29:12:090110:112

:

№ п/п	Наименование характеристики земельного участка	Значение характеристики
1	2	3

1	2	3
1.	Адрес земельного участка	—
1.1.	Сведения о местоположении земельного участка (при отсутствии адреса) в структурированном в соответствии с федеральной информационной адресной системой виде	Российская Федерация, Архангельская область, Шалакуша п, Лесопильщиков ул, д 1
1.2.	Дополнительные сведения о местоположении земельного участка	Няндомский муниципальный округ
2.	Площадь земельного участка $\pm$ величина погрешности определения (вычисления) площади ( $P \pm \Delta P$ ), м <sup>2</sup>	$166 \pm 5,00$
3.	Формула, примененная для вычисления предельной погрешности определения площади земельного участка, с подставленными значениями и итоговые (вычисленные) значения	$3,5 * M_t * \sqrt{P} = 3,5 * 0,10 * \sqrt{(166,00)} = 5$
4.	Площадь земельного участка согласно сведениям Единого государственного реестра недвижимости (Ркад), м <sup>2</sup>	166,00
5.	Оценка расхождения Р и Ркад ( $P - P_{кад}$ ), м <sup>2</sup>	0
6.	Предельный минимальный и максимальный размеры земельного участка ( $P_{мин}$ и $P_{макс}$ ), м <sup>2</sup>	— —
7.	Вид (виды) разрешенного использования	размещение жилищного фонда
7.1.	Дополнительные сведения об использовании земельного участка	—
8.	Кадастровый или иной государственный учетный номер (инвентарный) здания, сооружения, объекта незавершенного строительства, расположенного на земельном участке	29:12:090110:275; 29:12:090110:288
9.	Сведения о земельных участках (землях общего пользования, территории общего пользования), посредством которых обеспечивается доступ	—
10.	Иные сведения	—
<b>4. Пояснения к сведениям об уточняемом земельном участке с кадастровым номером</b> <u>29:12:090110:112</u> <b>:</b>		
1.	—	

1. Сведения о характерных точках границ уточняемого земельного участка с кадастровым номером

29:12:090110:113

:

Система координат

МСК-29.2

Зона №

2

Обоз- начение харак- терных точек границ	Координаты, м				Метод определения координат	Формулы, примененные для расчета средней квадратической погрешности определения координат характерных точек границ (Mt), с подставленными в такие формулы значениями и итоговые (вычисленные) значения Mt, м	Описание закрепления точки
	содержатся в Едином государственном реестре недвижимости		определены в результате выполнения комплексных кадастровых работ				
	X	Y	X	Y			
1	2	3	4	5	6	7	8
н20772 У	—	—	392 487,19	2 515 230,86	Метод спутниковых геодезических измерений (определений)	$\sqrt{(m0^2 + m1^2)} = \sqrt{(0,07^2 + 0,07^2)} = 0,10$	—
н20773 У	—	—	392 481,99	2 515 234,17			
н20774 У	—	—	392 479,38	2 515 230,05			
н20775 У	—	—	392 484,58	2 515 226,75			
н20772 У	—	—	392 487,19	2 515 230,86			

2. Сведения о частях границ уточняемого земельного участка с кадастровым номером

29:12:090110:113

:

Обозначение части границ		Горизонтальное проложение (S), м	Описание прохождения части границ	Сведения о согласовании местоположения границ (согласовано/спорное)
от т.	до т.			
1	2	3	4	5
н20772У	н20773У	6,16	—	согласовано
н20773У	н20774У	4,88		
н20774У	н20775У	6,16		
н20775У	н20772У	4,87		

3. Сведения о характеристиках уточняемого земельного участка с кадастровым номером

29:12:090110:113

:

№ п/п	Наименование характеристики земельного участка	Значение характеристики
1	2	3

1	2	3
1.	Адрес земельного участка	—
1.1.	Сведения о местоположении земельного участка (при отсутствии адреса) в структурированном в соответствии с федеральной информационной адресной системой виде	Российская Федерация, Архангельская область, Шалакуша п, Строителей ул
1.2.	Дополнительные сведения о местоположении земельного участка	Няндомский муниципальный округ
2.	Площадь земельного участка $\pm$ величина погрешности определения (вычисления) площади ( $P \pm \Delta P$ ), м <sup>2</sup>	$30 \pm 2,00$
3.	Формула, примененная для вычисления предельной погрешности определения площади земельного участка, с подставленными значениями и итоговые (вычисленные) значения	$3,5 * M_t * \sqrt{P} = 3,5 * 0,10 * \sqrt{(30,00)} = 2$
4.	Площадь земельного участка согласно сведениям Единого государственного реестра недвижимости (Ркад), м <sup>2</sup>	30,00
5.	Оценка расхождения Р и Ркад ( $P - P_{кад}$ ), м <sup>2</sup>	0
6.	Предельный минимальный и максимальный размеры земельного участка ( $P_{мин}$ и $P_{макс}$ ), м <sup>2</sup>	— —
7.	Вид (виды) разрешенного использования	Размещение гаража
7.1.	Дополнительные сведения об использовании земельного участка	—
8.	Кадастровый или иной государственный учетный номер (инвентарный) здания, сооружения, объекта незавершенного строительства, расположенного на земельном участке	—
9.	Сведения о земельных участках (землях общего пользования, территории общего пользования), посредством которых обеспечивается доступ	—
10.	Иные сведения	Аренда земли. Обременение возникает на основании: Инвентаризационная опись № 29:12:090110
<b>4. Пояснения к сведениям об уточняемом земельном участке с кадастровым номером</b> <u>29:12:090110:113</u> <b>:</b>		
1.	—	

1. Сведения о характерных точках границ уточняемого земельного участка с кадастровым номером 29:12:090110:114 :

Система координат МСК-29.2 Зона № 2

Обоз- начение харак- терных точек границ	Координаты, м				Метод определения координат	Формулы, примененные для расчета средней квадратической погрешности определения координат характерных точек границ (Mt), с подставленными в такие формулы значениями и итоговые (вычисленные) значения Mt, м	Описание закрепления точки
	содержатся в Едином государственном реестре недвижимости		определены в результате выполнения комплексных кадастровых работ				
	X	Y	X	Y			
1	2	3	4	5	6	7	8
н138У	—	—	392 514,56	2 515 197,34	Метод спутниковых геодезических измерений (определений)	$\sqrt{(m0^2 + m1^2)} = \sqrt{(0,07^2 + 0,07^2)} = 0,10$	—
н139У	—	—	392 517,77	2 515 202,79			
н140У	—	—	392 514,38	2 515 204,79			
н141У	—	—	392 511,17	2 515 199,34			
н138У	—	—	392 514,56	2 515 197,34			

2. Сведения о частях границ уточняемого земельного участка с кадастровым номером 29:12:090110:114 :

Обозначение части границ		Горизонтальное проложение (S), м	Описание прохождения части границ	Сведения о согласовании местоположения границ (согласовано/спорное)
от т.	до т.			
1	2	3	4	5
н138У	н139У	6,33	—	согласовано
н139У	н140У	3,94		
н140У	н141У	6,33		
н141У	н138У	3,94		

3. Сведения о характеристиках уточняемого земельного участка с кадастровым номером 29:12:090110:114 :

№ п/п	Наименование характеристики земельного участка	Значение характеристики
1	2	3

1	2	3
1.	Адрес земельного участка	—
1.1.	Сведения о местоположении земельного участка (при отсутствии адреса) в структурированном в соответствии с федеральной информационной адресной системой виде	Российская Федерация, Архангельская область
1.2.	Дополнительные сведения о местоположении земельного участка	Местоположение установлено относительно ориентира, расположенного за пределами участка. Почтовый адрес ориентира: обл. Архангельская, р-н Няндомский, адм.округ Шалакушский, п. Шалакуша, ул. Строителей.
2.	Площадь земельного участка $\pm$ величина погрешности определения (вычисления) площади ( $P \pm \Delta P$ ), м <sup>2</sup>	$25 \pm 2,00$
3.	Формула, примененная для вычисления предельной погрешности определения площади земельного участка, с подставленными значениями и итоговые (вычисленные) значения	$3,5 * M_t * \sqrt{P} = 3,5 * 0,10 * \sqrt{(25,00)} = 2$
4.	Площадь земельного участка согласно сведениям Единого государственного реестра недвижимости (Ркад), м <sup>2</sup>	24,00
5.	Оценка расхождения Р и Ркад ( $P - P_{кад}$ ), м <sup>2</sup>	1
6.	Предельный минимальный и максимальный размеры земельного участка (Рмин и Рмакс), м <sup>2</sup>	— —
7.	Вид (виды) разрешенного использования	Размещение гаража
7.1.	Дополнительные сведения об использовании земельного участка	—
8.	Кадастровый или иной государственный учетный номер (инвентарный) здания, сооружения, объекта незавершенного строительства, расположенного на земельном участке	—
9.	Сведения о земельных участках (землях общего пользования, территории общего пользования), посредством которых обеспечивается доступ	—
10.	Иные сведения	Аренда земли. Обременение возникает на основании: Инвентаризационная опись № 29:12:090110
<b>4. Пояснения к сведениям об уточняемом земельном участке с кадастровым номером 29:12:090110:114 :</b>		
1.	—	

1. Сведения о характерных точках границ уточняемого земельного участка с кадастровым номером

29:12:090110:115

:

Система координат

МСК-29.2

Зона №

2

Обоз- начение харак- терных точек границ	Координаты, м				Метод определения координат	Формулы, примененные для расчета средней квадратической погрешности определения координат характерных точек границ (Mt), с подставленными в такие формулы значениями и итоговые (вычисленные) значения Mt, м	Описание закрепления точки
	содержатся в Едином государственном реестре недвижимости		определены в результате выполнения комплексных кадастровых работ				
	X	Y	X	Y			
1	2	3	4	5	6	7	8
н361У	—	—	392 446,92	2 515 203,47	Метод спутниковых геодезических измерений (определений)	$\sqrt{(m0^2 + m1^2)} = \sqrt{(0,07^2 + 0,07^2)} = 0,10$	—
н362У	—	—	392 454,54	2 515 217,25			
н363У	—	—	392 445,38	2 515 222,30			
н364У	—	—	392 437,77	2 515 208,53			
н361У	—	—	392 446,92	2 515 203,47			

2. Сведения о частях границ уточняемого земельного участка с кадастровым номером

29:12:090110:115

:

Обозначение части границ		Горизонтальное проложение (S), м	Описание прохождения части границ	Сведения о согласовании местоположения границ (согласовано/спорное)
от т.	до т.			
1	2	3	4	5
н361У	н362У	15,75	—	согласовано
н362У	н363У	10,46		
н363У	н364У	15,73		
н364У	н361У	10,46		

3. Сведения о характеристиках уточняемого земельного участка с кадастровым номером

29:12:090110:115

:

№ п/п	Наименование характеристики земельного участка	Значение характеристики
1	2	3



1	2	3
1.	Адрес земельного участка	—
1.1.	Сведения о местоположении земельного участка (при отсутствии адреса) в структурированном в соответствии с федеральной информационной адресной системой виде	Российская Федерация, Архангельская область, Шалакуша п, Строителей ул, д 10
1.2.	Дополнительные сведения о местоположении земельного участка	Няндомский муниципальный округ
2.	Площадь земельного участка $\pm$ величина погрешности определения (вычисления) площади ( $P \pm \Delta P$ ), м <sup>2</sup>	$165 \pm 4,00$
3.	Формула, примененная для вычисления предельной погрешности определения площади земельного участка, с подставленными значениями и итоговые (вычисленные) значения	$3,5 * M_t * \sqrt{P} = 3,5 * 0,10 * \sqrt{(165,00)} = 4$
4.	Площадь земельного участка согласно сведениям Единого государственного реестра недвижимости (Ркад), м <sup>2</sup>	165,00
5.	Оценка расхождения Р и Ркад ( $P - P_{кад}$ ), м <sup>2</sup>	0
6.	Предельный минимальный и максимальный размеры земельного участка (Рмин и Рмакс), м <sup>2</sup>	— —
7.	Вид (виды) разрешенного использования	размещение жилищного фонда
7.1.	Дополнительные сведения об использовании земельного участка	—
8.	Кадастровый или иной государственный учетный номер (инвентарный) здания, сооружения, объекта незавершенного строительства, расположенного на земельном участке	29:12:090110:232
9.	Сведения о земельных участках (землях общего пользования, территории общего пользования), посредством которых обеспечивается доступ	—
10.	Иные сведения	—
<b>4. Пояснения к сведениям об уточняемом земельном участке с кадастровым номером</b> <u>29:12:090110:115</u> <b>:</b>		
1.	—	

1. Сведения о характерных точках границ уточняемого земельного участка с кадастровым номером 29:12:090110:116 :  
Система координат МСК-29.2 Зона № 2

Обоз- начение харак- терных точек границ	Координаты, м				Метод определения координат	Формулы, примененные для расчета средней квадратической погрешности определения координат характерных точек границ (Mt), с подставленными в такие формулы значениями и итоговые (вычисленные) значения Mt, м	Описание закрепления точки
	содержатся в Едином государственном реестре недвижимости		определены в результате выполнения комплексных кадастровых работ				
	X	Y	X	Y			
1	2	3	4	5	6	7	8
13	—	—	392 438,22	2 515 187,27	—	—	—
14	—	—	392 436,87	2 515 184,82			
н15У	—	—	392 430,10	2 515 173,65	Метод спутниковых геодезических измерений (определений)	$\sqrt{(m0^2 + m1^2)} = \sqrt{(0,07^2 + 0,07^2)} = 0,10$	
н16У	—	—	392 420,69	2 515 179,36			
н17У	—	—	392 428,17	2 515 192,81			
13	—	—	392 438,22	2 515 187,27	—	—	

2. Сведения о частях границ уточняемого земельного участка с кадастровым номером 29:12:090110:116 :

Обозначение части границ		Горизонтальное проложение (S), м	Описание прохождения части границ	Сведения о согласовании местоположения границ (согласовано/спорное)
от т.	до т.			
1	2	3	4	5
13	14	2,80	—	согласовано
14	н15У	13,06		
н15У	н16У	11,01		
н16У	н17У	15,39		
н17У	13	11,48		

3. Сведения о характеристиках уточняемого земельного участка с кадастровым номером 29:12:090110:116 :

№ п/п	Наименование характеристики земельного участка	Значение характеристики
1	2	3

1	2	3
1.	Адрес земельного участка	—
1.1.	Сведения о местоположении земельного участка (при отсутствии адреса) в структурированном в соответствии с федеральной информационной адресной системой виде	Российская Федерация, Архангельская область, Шалакуша п, Строителей ул, д 12
1.2.	Дополнительные сведения о местоположении земельного участка	Няндомский муниципальный округ
2.	Площадь земельного участка $\pm$ величина погрешности определения (вычисления) площади ( $P \pm \Delta P$ ), м <sup>2</sup>	$176 \pm 5,00$
3.	Формула, примененная для вычисления предельной погрешности определения площади земельного участка, с подставленными значениями и итоговые (вычисленные) значения	$3,5 * M_t * \sqrt{P} = 3,5 * 0,10 * \sqrt{(176,00)} = 5$
4.	Площадь земельного участка согласно сведениям Единого государственного реестра недвижимости (Ркад), м <sup>2</sup>	169,00
5.	Оценка расхождения Р и Ркад ( $P - P_{кад}$ ), м <sup>2</sup>	7
6.	Предельный минимальный и максимальный размеры земельного участка ( $P_{мин}$ и $P_{макс}$ ), м <sup>2</sup>	— —
7.	Вид (виды) разрешенного использования	размещение жилищного фонда
7.1.	Дополнительные сведения об использовании земельного участка	—
8.	Кадастровый или иной государственный учетный номер (инвентарный) здания, сооружения, объекта незавершенного строительства, расположенного на земельном участке	29:12:090110:234
9.	Сведения о земельных участках (землях общего пользования, территории общего пользования), посредством которых обеспечивается доступ	—
10.	Иные сведения	—
<b>4. Пояснения к сведениям об уточняемом земельном участке с кадастровым номером</b> <u>29:12:090110:116</u> <b>:</b>		
1.	—	

1. Сведения о характерных точках границ уточняемого земельного участка с кадастровым номером 29:12:090110:117 :  
Система координат МСК-29.2 Зона № 2

Обоз- начение харак- терных точек границ	Координаты, м				Метод определения координат	Формулы, примененные для расчета средней квадратической погрешности определения координат характерных точек границ (Mt), с подставленными в такие формулы значениями и итоговые (вычисленные) значения Mt, м	Описание закрепления точки
	содержатся в Едином государственном реестре недвижимости		определены в результате выполнения комплексных кадастровых работ				
	X	Y	X	Y			
1	2	3	4	5	6	7	8
н142У	—	—	392 409,75	2 515 162,69	Метод спутниковых геодезических измерений (определений)	$\sqrt{(m0^2 + m1^2)} = \sqrt{(0,07^2 + 0,07^2)} = 0,10$	—
н143У	—	—	392 401,84	2 515 148,72			
н144У	—	—	392 411,20	2 515 143,41			
н145У	—	—	392 419,12	2 515 157,38			
н142У	—	—	392 409,75	2 515 162,69			

2. Сведения о частях границ уточняемого земельного участка с кадастровым номером 29:12:090110:117 :

Обозначение части границ		Горизонтальное проложение (S), м	Описание прохождения части границ	Сведения о согласовании местоположения границ (согласовано/спорное)
от т.	до т.			
1	2	3	4	5
н142У	н143У	16,05	—	согласовано
н143У	н144У	10,76		
н144У	н145У	16,06		
н145У	н142У	10,77		

3. Сведения о характеристиках уточняемого земельного участка с кадастровым номером 29:12:090110:117 :

№ п/п	Наименование характеристики земельного участка	Значение характеристики
1	2	3

1	2	3
1.	Адрес земельного участка	—
1.1.	Сведения о местоположении земельного участка (при отсутствии адреса) в структурированном в соответствии с федеральной информационной адресной системой виде	Российская Федерация, Архангельская область, Шалакуша п, Строителей ул, д 14
1.2.	Дополнительные сведения о местоположении земельного участка	Няндомский муниципальный округ
2.	Площадь земельного участка $\pm$ величина погрешности определения (вычисления) площади ( $P \pm \Delta P$ ), м <sup>2</sup>	$173 \pm 5,00$
3.	Формула, примененная для вычисления предельной погрешности определения площади земельного участка, с подставленными значениями и итоговые (вычисленные) значения	$3,5 * M_t * \sqrt{P} = 3,5 * 0,10 * \sqrt{(173,00)} = 5$
4.	Площадь земельного участка согласно сведениям Единого государственного реестра недвижимости (Ркад), м <sup>2</sup>	173,00
5.	Оценка расхождения Р и Ркад ( $P - P_{кад}$ ), м <sup>2</sup>	0
6.	Предельный минимальный и максимальный размеры земельного участка ( $P_{мин}$ и $P_{макс}$ ), м <sup>2</sup>	— —
7.	Вид (виды) разрешенного использования	размещение жилищного фонда
7.1.	Дополнительные сведения об использовании земельного участка	—
8.	Кадастровый или иной государственный учетный номер (инвентарный) здания, сооружения, объекта незавершенного строительства, расположенного на земельном участке	29:12:010110:384
9.	Сведения о земельных участках (землях общего пользования, территории общего пользования), посредством которых обеспечивается доступ	—
10.	Иные сведения	—
<b>4. Пояснения к сведениям об уточняемом земельном участке с кадастровым номером</b> <u>29:12:090110:117</u> <b>:</b>		
1.	—	

1. Сведения о характерных точках границ уточняемого земельного участка с кадастровым номером

29:12:090110:118

:

Система координат

МСК-29.2

Зона №

2

Обозначение характерных точек границ	Координаты, м				Метод определения координат	Формулы, примененные для расчета средней квадратической погрешности определения координат характерных точек границ (Mt), с подставленными в такие формулы значениями и итоговые (вычисленные) значения Mt, м	Описание закрепления точки
	содержатся в Едином государственном реестре недвижимости		определены в результате выполнения комплексных кадастровых работ				
	X	Y	X	Y			
1	2	3	4	5	6	7	8
н340У	—	—	392 393,53	2 515 133,52	Метод спутниковых геодезических измерений (определений)	$\sqrt{(m0^2 + m1^2)} = \sqrt{(0,07^2 + 0,07^2)} = 0,10$	—
н341У	—	—	392 385,78	2 515 120,37			
н342У	—	—	392 395,43	2 515 114,67			
н343У	—	—	392 403,19	2 515 127,83			
н340У	—	—	392 393,53	2 515 133,52			

2. Сведения о частях границ уточняемого земельного участка с кадастровым номером

29:12:090110:118

:

Обозначение части границ		Горизонтальное проложение (S), м	Описание прохождения части границ	Сведения о согласовании местоположения границ (согласовано/спорное)
от т.	до т.			
1	2	3	4	5
н340У	н341У	15,26	—	согласовано
н341У	н342У	11,21		
н342У	н343У	15,28		
н343У	н340У	11,21		

3. Сведения о характеристиках уточняемого земельного участка с кадастровым номером

29:12:090110:118

:

№ п/п	Наименование характеристики земельного участка	Значение характеристики
1	2	3

1	2	3
1.	Адрес земельного участка	—
1.1.	Сведения о местоположении земельного участка (при отсутствии адреса) в структурированном в соответствии с федеральной информационной адресной системой виде	Российская Федерация, Архангельская область, Шалакуша п, Строителей ул, д 16
1.2.	Дополнительные сведения о местоположении земельного участка	Няндомский муниципальный округ
2.	Площадь земельного участка ± величина погрешности определения (вычисления) площади ( $P \pm \Delta P$ ), м²	$171 \pm 5,00$
3.	Формула, примененная для вычисления предельной погрешности определения площади земельного участка, с подставленными значениями и итоговые (вычисленные) значения	$3,5 * M_t * \sqrt{P} = 3,5 * 0,10 * \sqrt{(171,00)} = 5$
4.	Площадь земельного участка согласно сведениям Единого государственного реестра недвижимости (Ркад), м²	171,00
5.	Оценка расхождения Р и Ркад ( $P - P_{кад}$ ), м²	0
6.	Предельный минимальный и максимальный размеры земельного участка (Рмин и Рмакс), м²	— —
7.	Вид (виды) разрешенного использования	размещение жилищного фонда
7.1.	Дополнительные сведения об использовании земельного участка	—
8.	Кадастровый или иной государственный учетный номер (инвентарный) здания, сооружения, объекта незавершенного строительства, расположенного на земельном участке	29:12:010114:471
9.	Сведения о земельных участках (землях общего пользования, территории общего пользования), посредством которых обеспечивается доступ	—
10.	Иные сведения	—
<b>4. Пояснения к сведениям об уточняемом земельном участке с кадастровым номером</b> <u>29:12:090110:118</u> <b>:</b>		
1.	—	

1. Сведения о характерных точках границ уточняемого земельного участка с кадастровым номером

29:12:090110:119

:

Система координат

МСК-29.2

Зона №

2

Обоз- начение харак- терных точек границ	Координаты, м				Метод определения координат	Формулы, примененные для расчета средней квадратической погрешности определения координат характерных точек границ (Mt), с подставленными в такие формулы значениями и итоговые (вычисленные) значения Mt, м	Описание закрепления точки
	содержатся в Едином государственном реестре недвижимости		определены в результате выполнения комплексных кадастровых работ				
	X	Y	X	Y			
1	2	3	4	5	6	7	8
н55У	—	—	392 375,46	2 515 103,13	Метод спутниковых геодезических измерений (определений)	$\sqrt{(m0^2 + m1^2)} = \sqrt{(0,07^2 + 0,07^2)} = 0,10$	—
н56У	—	—	392 368,33	2 515 090,54			
н57У	—	—	392 378,48	2 515 084,79			
н58У	—	—	392 385,61	2 515 097,38			
н55У	—	—	392 375,46	2 515 103,13			

2. Сведения о частях границ уточняемого земельного участка с кадастровым номером

29:12:090110:119

:

Обозначение части границ		Горизонтальное проложение (S), м	Описание прохождения части границ	Сведения о согласовании местоположения границ (согласовано/спорное)
от т.	до т.			
1	2	3	4	5
н55У	н56У	14,47	—	согласовано
н56У	н57У	11,67		
н57У	н58У	14,47		
н58У	н55У	11,67		

3. Сведения о характеристиках уточняемого земельного участка с кадастровым номером

29:12:090110:119

:

№ п/п	Наименование характеристики земельного участка	Значение характеристики
1	2	3



1	2	3
1.	Адрес земельного участка	—
1.1.	Сведения о местоположении земельного участка (при отсутствии адреса) в структурированном в соответствии с федеральной информационной адресной системой виде	Российская Федерация, Архангельская область, Шалакуша п, Строителей ул, д 18
1.2.	Дополнительные сведения о местоположении земельного участка	Няндомский муниципальный округ
2.	Площадь земельного участка $\pm$ величина погрешности определения (вычисления) площади ( $P \pm \Delta P$ ), м <sup>2</sup>	$169 \pm 5,00$
3.	Формула, примененная для вычисления предельной погрешности определения площади земельного участка, с подставленными значениями и итоговые (вычисленные) значения	$3,5 * M_t * \sqrt{P} = 3,5 * 0,10 * \sqrt{(169,00)} = 5$
4.	Площадь земельного участка согласно сведениям Единого государственного реестра недвижимости (Ркад), м <sup>2</sup>	166,00
5.	Оценка расхождения Р и Ркад ( $P - P_{кад}$ ), м <sup>2</sup>	3
6.	Предельный минимальный и максимальный размеры земельного участка (Рмин и Рмакс), м <sup>2</sup>	— —
7.	Вид (виды) разрешенного использования	размещение жилищного фонда
7.1.	Дополнительные сведения об использовании земельного участка	—
8.	Кадастровый или иной государственный учетный номер (инвентарный) здания, сооружения, объекта незавершенного строительства, расположенного на земельном участке	29:12:010114:433
9.	Сведения о земельных участках (землях общего пользования, территории общего пользования), посредством которых обеспечивается доступ	—
10.	Иные сведения	—
<b>4. Пояснения к сведениям об уточняемом земельном участке с кадастровым номером</b> <u>29:12:090110:119</u> <b>:</b>		
1.	—	

1. Сведения о характерных точках границ уточняемого земельного участка с кадастровым номером

29:12:090110:121

:

Система координат

МСК-29.2

Зона №

2

Обоз- начение харак- терных точек границ	Координаты, м				Метод определения координат	Формулы, примененные для расчета средней квадратической погрешности определения координат характерных точек границ (Mt), с подставленными в такие формулы значениями и итоговые (вычисленные) значения Mt, м	Описание закрепления точки
	содержатся в Едином государственном реестре недвижимости		определены в результате выполнения комплексных кадастровых работ				
	X	Y	X	Y			
1	2	3	4	5	6	7	8
201	—	—	392 315,47	2 515 062,73	—	—	—
202	—	—	392 313,77	2 515 059,33			
203	—	—	392 311,85	2 515 060,27			
204	—	—	392 309,47	2 515 055,42			
205	—	—	392 311,39	2 515 054,48			
206	—	—	392 310,10	2 515 051,85			
н207У	—	—	392 309,01	2 515 049,81	Метод спутниковых геодезических измерений (определений)	$\sqrt{(m0^2 + m1^2)} = \sqrt{(0,07^2 + 0,07^2)} = 0,10$	
н208У	—	—	392 307,34	2 515 050,71			
н209У	—	—	392 305,59	2 515 047,44			
н210У	—	—	392 307,71	2 515 046,31			
н211У	—	—	392 305,38	2 515 041,96			
н212У	—	—	392 313,00	2 515 038,11			
н213У	—	—	392 323,05	2 515 059,07			
201	—	—	392 315,47	2 515 062,73	—	—	

2. Сведения о частях границ уточняемого земельного участка с кадастровым номером

29:12:090110:121

:

Обозначение части границ		Горизонтальное проложение (S), м	Описание прохождения части границ	Сведения о согласовании местоположения границ (согласовано/спорное)
от т.	до т.			

1	2	3	4	5
201	202	3,80	—	согласовано
202	203	2,14		
203	204	5,40		
204	205	2,14		
205	206	2,93		
206	н207У	2,31		
н207У	н208У	1,90		
н208У	н209У	3,71		
н209У	н210У	2,40		
н210У	н211У	4,93		
н211У	н212У	8,54		
н212У	н213У	23,24		
н213У	201	8,42		

**3. Сведения о характеристиках уточняемого земельного участка с кадастровым номером** 29:12:090110:121 :

№ п/п	Наименование характеристики земельного участка	Значение характеристики
1	2	3
1.	Адрес земельного участка	—
1.1.	Сведения о местоположении земельного участка (при отсутствии адреса) в структурированном в соответствии с федеральной информационной адресной системой виде	Российская Федерация, Архангельская область, Шалакуша п, Строителей ул, д 21
1.2.	Дополнительные сведения о местоположении земельного участка	Няндомский муниципальный округ
2.	Площадь земельного участка ± величина погрешности определения (вычисления) площади ( $P \pm \Delta P$ ), м²	$216 \pm 5,00$
3.	Формула, примененная для вычисления предельной погрешности определения площади земельного участка, с подставленными значениями и итоговые (вычисленные) значения	$3,5 * Mt * \sqrt{P} = 3,5 * 0,10 * \sqrt{(216,00)} = 5$
4.	Площадь земельного участка согласно сведениям Единого государственного реестра недвижимости (Ркад), м²	198,00
5.	Оценка расхождения Р и Ркад ( $P - P_{кад}$ ), м²	18
6.	Предельный минимальный и максимальный размеры земельного участка ( $P_{мин}$ и $P_{макс}$ ), м²	— —
7.	Вид (виды) разрешенного использования	размещение жилищного фонда

1	2				3		
7.1.	Дополнительные сведения об использовании земельного участка				—		
8.	Кадастровый или иной государственный учетный номер (инвентарный) здания, сооружения, объекта незавершенного строительства, расположенного на земельном участке				29:12:090110:222		
9.	Сведения о земельных участках (землях общего пользования, территории общего пользования), посредством которых обеспечивается доступ				—		
10.	Иные сведения				—		
4. Пояснения к сведениям об уточняемом земельном участке с кадастровым номером 29:12:090110:121 :							
1.	—						
1. Сведения о характерных точках границ уточняемого земельного участка с кадастровым номером 29:12:090110:123 :							
Система координат МСК-29.2 Зона № 2							
Обозначение характерных точек границ	Координаты, м				Метод определения координат	Формулы, примененные для расчета средней квадратической погрешности определения координат характерных точек границ (Mt), с подставленными в такие формулы значениями и итоговые (вычисленные) значения Mt, м	Описание закрепления точки
	содержатся в Едином государственном реестре недвижимости		определены в результате выполнения комплексных кадастровых работ				
	X	Y	X	Y			
1	2	3	4	5	6	7	8
н20437 У	—	—	392 209,44	2 515 064,59	Метод спутниковых геодезических измерений (определений)	$\sqrt{(m0^2 + m1^2)} = \sqrt{(0,07^2 + 0,07^2)} = 0,10$	—
н20438 У	—	—	392 227,11	2 515 108,17			
н20439 У	—	—	392 208,65	2 515 115,66			
н20440 У	—	—	392 185,86	2 515 074,16			
н20437 У	—	—	392 209,44	2 515 064,59			
2. Сведения о частях границ уточняемого земельного участка с кадастровым номером 29:12:090110:123 :							
Обозначение части границ		Горизонтальное проложение (S), м	Описание прохождения части границ		Сведения о согласовании местоположения границ (согласовано/спорное)		
от т.	до т.						

1	2	3	4	5
н20437У	н20438У	47,03	—	согласовано
н20438У	н20439У	19,92		
н20439У	н20440У	47,35		
н20440У	н20437У	25,45		

**3. Сведения о характеристиках уточняемого земельного участка с кадастровым номером** 29:12:090110:123 :

№ п/п	Наименование характеристики земельного участка	Значение характеристики
1	2	3
1.	Адрес земельного участка	—
1.1.	Сведения о местоположении земельного участка (при отсутствии адреса) в структурированном в соответствии с федеральной информационной адресной системой виде	Российская Федерация, Архангельская область, Шалакуша п, Строителей ул, д 21Б
1.2.	Дополнительные сведения о местоположении земельного участка	Няндомский муниципальный округ
2.	Площадь земельного участка ± величина погрешности определения (вычисления) площади ( $P \pm \Delta P$ ), м²	$1\,067 \pm 11,00$
3.	Формула, примененная для вычисления предельной погрешности определения площади земельного участка, с подставленными значениями и итоговые (вычисленные) значения	$3,5 * M_t * \sqrt{P} = 3,5 * 0,10 * \sqrt{(1\,067,00)} = 11$
4.	Площадь земельного участка согласно сведениям Единого государственного реестра недвижимости (Ркад), м²	1 067,00
5.	Оценка расхождения Р и Ркад ( $P - P_{кад}$ ), м²	0
6.	Предельный минимальный и максимальный размеры земельного участка (Рмин и Рмакс), м²	— —
7.	Вид (виды) разрешенного использования	Индивидуальное жилищное строительство
7.1.	Дополнительные сведения об использовании земельного участка	—
8.	Кадастровый или иной государственный учетный номер (инвентарный) здания, сооружения, объекта незавершенного строительства, расположенного на земельном участке	29:12:010110:4468
9.	Сведения о земельных участках (землях общего пользования, территории общего пользования), посредством которых обеспечивается доступ	—
10.	Иные сведения	—

**4. Пояснения к сведениям об уточняемом земельном участке с кадастровым номером** 29:12:090110:123 :

1.	—
----	---

1. Сведения о характерных точках границ уточняемого земельного участка с кадастровым номером					29:12:090110:124		
Система координат					МСК-29.2		
					Зона № 2		
Обозначение характерных точек границ	Координаты, м				Метод определения координат	Формулы, примененные для расчета средней квадратической погрешности определения координат характерных точек границ (Mt), с подставленными в такие формулы значениями и итоговые (вычисленные) значения Mt, м	Описание закрепления точки
	содержатся в Едином государственном реестре недвижимости		определены в результате выполнения комплексных кадастровых работ				
	X	Y	X	Y			
1	2	3	4	5	6	7	8
н316У	—	—	392 348,41	2 515 100,47	Метод спутниковых геодезических измерений (определений)	$\sqrt{(m_0^2 + m_1^2)} = \sqrt{(0,07^2 + 0,07^2)} = 0,10$	—
н317У	—	—	392 356,54	2 515 114,33			
н318У	—	—	392 347,41	2 515 119,70			
н319У	—	—	392 339,27	2 515 105,84			
н316У	—	—	392 348,41	2 515 100,47			
2. Сведения о частях границ уточняемого земельного участка с кадастровым номером 29:12:090110:124 :							
Обозначение части границ		Горизонтальное проложение (S), м	Описание прохождения части границ	Сведения о согласовании местоположения границ (согласовано/спорное)			
от т.	до т.						
1	2	3	4	5			
н316У	н317У	16,07	—	согласовано			
н317У	н318У	10,59					
н318У	н319У	16,07					
н319У	н316У	10,60					
3. Сведения о характеристиках уточняемого земельного участка с кадастровым номером 29:12:090110:124 :							
№ п/п	Наименование характеристики земельного участка		Значение характеристики				
1	2		3				

1	2	3
1.	Адрес земельного участка	—
1.1.	Сведения о местоположении земельного участка (при отсутствии адреса) в структурированном в соответствии с федеральной информационной адресной системой виде	Российская Федерация, Архангельская область, Шалакуша п, Строителей ул, д 19
1.2.	Дополнительные сведения о местоположении земельного участка	Няндомский муниципальный округ
2.	Площадь земельного участка $\pm$ величина погрешности определения (вычисления) площади ( $P \pm \Delta P$ ), м <sup>2</sup>	$170 \pm 5,00$
3.	Формула, примененная для вычисления предельной погрешности определения площади земельного участка, с подставленными значениями и итоговые (вычисленные) значения	$3,5 * M_t * \sqrt{P} = 3,5 * 0,10 * \sqrt{(170,00)} = 5$
4.	Площадь земельного участка согласно сведениям Единого государственного реестра недвижимости (Ркад), м <sup>2</sup>	170,00
5.	Оценка расхождения Р и Ркад ( $P - P_{кад}$ ), м <sup>2</sup>	0
6.	Предельный минимальный и максимальный размеры земельного участка (Рмин и Рмакс), м <sup>2</sup>	— —
7.	Вид (виды) разрешенного использования	размещение жилищного фонда
7.1.	Дополнительные сведения об использовании земельного участка	—
8.	Кадастровый или иной государственный учетный номер (инвентарный) здания, сооружения, объекта незавершенного строительства, расположенного на земельном участке	29:12:010114:472
9.	Сведения о земельных участках (землях общего пользования, территории общего пользования), посредством которых обеспечивается доступ	—
10.	Иные сведения	—
<b>4. Пояснения к сведениям об уточняемом земельном участке с кадастровым номером</b> <u>29:12:090110:124</u> <b>:</b>		
1.	—	

1. Сведения о характерных точках границ уточняемого земельного участка с кадастровым номером

29:12:090110:125

:

Система координат

МСК-29.2

Зона №

2

Обоз- начение харак- терных точек границ	Координаты, м				Метод определения координат	Формулы, примененные для расчета средней квадратической погрешности определения координат характерных точек границ (Mt), с подставленными в такие формулы значениями и итоговые (вычисленные) значения Mt, м	Описание закрепления точки
	содержатся в Едином государственном реестре недвижимости		определены в результате выполнения комплексных кадастровых работ				
	X	Y	X	Y			
1	2	3	4	5	6	7	8
н332У	—	—	392 366,50	2 515 131,29	Метод спутниковых геодезических измерений (определений)	$\sqrt{(m0^2 + m1^2)} = \sqrt{(0,07^2 + 0,07^2)} = 0,10$	—
н333У	—	—	392 374,64	2 515 145,15			
н334У	—	—	392 365,50	2 515 150,52			
н335У	—	—	392 357,37	2 515 136,66			
н332У	—	—	392 366,50	2 515 131,29			

2. Сведения о частях границ уточняемого земельного участка с кадастровым номером

29:12:090110:125

:

Обозначение части границ		Горизонтальное проложение (S), м	Описание прохождения части границ	Сведения о согласовании местоположения границ (согласовано/спорное)
от т.	до т.			
1	2	3	4	5
н332У	н333У	16,07	—	согласовано
н333У	н334У	10,60		
н334У	н335У	16,07		
н335У	н332У	10,59		

3. Сведения о характеристиках уточняемого земельного участка с кадастровым номером

29:12:090110:125

:

№ п/п	Наименование характеристики земельного участка	Значение характеристики
1	2	3



1	2	3
1.	Адрес земельного участка	—
1.1.	Сведения о местоположении земельного участка (при отсутствии адреса) в структурированном в соответствии с федеральной информационной адресной системой виде	Российская Федерация, Архангельская область, Шалакуша п, Строителей ул, д 17
1.2.	Дополнительные сведения о местоположении земельного участка	Няндомский муниципальный округ
2.	Площадь земельного участка ± величина погрешности определения (вычисления) площади ( $P \pm \Delta P$ ), м²	$170 \pm 5,00$
3.	Формула, примененная для вычисления предельной погрешности определения площади земельного участка, с подставленными значениями и итоговые (вычисленные) значения	$3,5 * M_t * \sqrt{P} = 3,5 * 0,10 * \sqrt{(170,00)} = 5$
4.	Площадь земельного участка согласно сведениям Единого государственного реестра недвижимости (Ркад), м²	170,00
5.	Оценка расхождения Р и Ркад ( $P - P_{кад}$ ), м²	0
6.	Предельный минимальный и максимальный размеры земельного участка (Рмин и Рмакс), м²	— —
7.	Вид (виды) разрешенного использования	размещение жилищного фонда
7.1.	Дополнительные сведения об использовании земельного участка	—
8.	Кадастровый или иной государственный учетный номер (инвентарный) здания, сооружения, объекта незавершенного строительства, расположенного на земельном участке	—
9.	Сведения о земельных участках (землях общего пользования, территории общего пользования), посредством которых обеспечивается доступ	—
10.	Иные сведения	—
<b>4. Пояснения к сведениям об уточняемом земельном участке с кадастровым номером</b> <u>29:12:090110:125</u> <b>:</b>		
1.	—	

1. Сведения о характерных точках границ уточняемого земельного участка с кадастровым номером

29:12:090110:126

:

Система координат

МСК-29.2

Зона №

2

Обоз- начение харак- терных точек границ	Координаты, м				Метод определения координат	Формулы, примененные для расчета средней квадратической погрешности определения координат характерных точек границ (Mt), с подставленными в такие формулы значениями и итоговые (вычисленные) значения Mt, м	Описание закрепления точки
	содержатся в Едином государственном реестре недвижимости		определены в результате выполнения комплексных кадастровых работ				
	X	Y	X	Y			
1	2	3	4	5	6	7	8
н18У	—	—	392 383,29	2 515 159,88	Метод спутниковых геодезических измерений (определений)	$\sqrt{(m0^2 + m1^2)} = \sqrt{(0,07^2 + 0,07^2)} = 0,10$	—
н19У	—	—	392 391,42	2 515 173,74			
н20У	—	—	392 382,36	2 515 179,06			
н21У	—	—	392 374,22	2 515 165,20			
н18У	—	—	392 383,29	2 515 159,88			

2. Сведения о частях границ уточняемого земельного участка с кадастровым номером

29:12:090110:126

:

Обозначение части границ		Горизонтальное проложение (S), м	Описание прохождения части границ	Сведения о согласовании местоположения границ (согласовано/спорное)
от т.	до т.			
1	2	3	4	5
н18У	н19У	16,07	—	согласовано
н19У	н20У	10,51		
н20У	н21У	16,07		
н21У	н18У	10,52		

3. Сведения о характеристиках уточняемого земельного участка с кадастровым номером

29:12:090110:126

:

№ п/п	Наименование характеристики земельного участка	Значение характеристики
1	2	3

1	2	3
1.	Адрес земельного участка	—
1.1.	Сведения о местоположении земельного участка (при отсутствии адреса) в структурированном в соответствии с федеральной информационной адресной системой виде	Российская Федерация, Архангельская область, Шалакуша п, Строителей ул, д 15
1.2.	Дополнительные сведения о местоположении земельного участка	Няндомский муниципальный округ
2.	Площадь земельного участка $\pm$ величина погрешности определения (вычисления) площади ( $P \pm \Delta P$ ), м <sup>2</sup>	$169 \pm 5,00$
3.	Формула, примененная для вычисления предельной погрешности определения площади земельного участка, с подставленными значениями и итоговые (вычисленные) значения	$3,5 * M_t * \sqrt{P} = 3,5 * 0,10 * \sqrt{(169,00)} = 5$
4.	Площадь земельного участка согласно сведениям Единого государственного реестра недвижимости (Ркад), м <sup>2</sup>	169,00
5.	Оценка расхождения Р и Ркад ( $P - P_{кад}$ ), м <sup>2</sup>	0
6.	Предельный минимальный и максимальный размеры земельного участка (Рмин и Рмакс), м <sup>2</sup>	— —
7.	Вид (виды) разрешенного использования	размещение жилищного фонда
7.1.	Дополнительные сведения об использовании земельного участка	—
8.	Кадастровый или иной государственный учетный номер (инвентарный) здания, сооружения, объекта незавершенного строительства, расположенного на земельном участке	29:12:090110:226
9.	Сведения о земельных участках (землях общего пользования, территории общего пользования), посредством которых обеспечивается доступ	—
10.	Иные сведения	—
<b>4. Пояснения к сведениям об уточняемом земельном участке с кадастровым номером</b> <u>29:12:090110:126</u> <b>:</b>		
1.	—	

1. Сведения о характерных точках границ уточняемого земельного участка с кадастровым номером
29:12:090110:127
:

Система координат
МСК-29.2
Зона №
2

Обоз- начение харак- терных точек границ	Координаты, м				Метод определения координат	Формулы, примененные для расчета средней квадратической погрешности определения координат характерных точек границ (Mt), с подставленными в такие формулы значениями и итоговые (вычисленные) значения Mt, м	Описание закрепления точки
	содержатся в Едином государственном реестре недвижимости		определены в результате выполнения комплексных кадастровых работ				
	X	Y	X	Y			
1	2	3	4	5	6	7	8
н214У	—	—	392 400,52	2 515 189,23	Метод спутниковых геодезических измерений (определений)	$\sqrt{(m0^2 + m1^2)} = \sqrt{(0,07^2 + 0,07^2)} = 0,10$	—
н215У	—	—	392 408,65	2 515 203,08			
н216У	—	—	392 399,64	2 515 208,38			
н217У	—	—	392 391,50	2 515 194,52			
н214У	—	—	392 400,52	2 515 189,23			

2. Сведения о частях границ уточняемого земельного участка с кадастровым номером
29:12:090110:127
:

Обозначение части границ		Горизонтальное проложение (S), м	Описание прохождения части границ	Сведения о согласовании местоположения границ (согласовано/спорное)
от т.	до т.			
1	2	3	4	5
н214У	н215У	16,06	—	согласовано
н215У	н216У	10,45		
н216У	н217У	16,07		
н217У	н214У	10,46		

3. Сведения о характеристиках уточняемого земельного участка с кадастровым номером
29:12:090110:127
:

№ п/п	Наименование характеристики земельного участка	Значение характеристики
1	2	3

1	2	3
1.	Адрес земельного участка	—
1.1.	Сведения о местоположении земельного участка (при отсутствии адреса) в структурированном в соответствии с федеральной информационной адресной системой виде	Российская Федерация, Архангельская область, Шалакуша п, Строителей ул, д 13
1.2.	Дополнительные сведения о местоположении земельного участка	Няндомский муниципальный округ
2.	Площадь земельного участка $\pm$ величина погрешности определения (вычисления) площади ( $P \pm \Delta P$ ), м <sup>2</sup>	$168 \pm 5,00$
3.	Формула, примененная для вычисления предельной погрешности определения площади земельного участка, с подставленными значениями и итоговые (вычисленные) значения	$3,5 * M_t * \sqrt{P} = 3,5 * 0,10 * \sqrt{(168,00)} = 5$
4.	Площадь земельного участка согласно сведениям Единого государственного реестра недвижимости (Ркад), м <sup>2</sup>	168,00
5.	Оценка расхождения Р и Ркад ( $P - P_{кад}$ ), м <sup>2</sup>	0
6.	Предельный минимальный и максимальный размеры земельного участка (Рмин и Рмакс), м <sup>2</sup>	— —
7.	Вид (виды) разрешенного использования	размещение жилищного фонда
7.1.	Дополнительные сведения об использовании земельного участка	—
8.	Кадастровый или иной государственный учетный номер (инвентарный) здания, сооружения, объекта незавершенного строительства, расположенного на земельном участке	29:12:090110:219
9.	Сведения о земельных участках (землях общего пользования, территории общего пользования), посредством которых обеспечивается доступ	—
10.	Иные сведения	Аренда (в том числе, субаренда). Обременение возникает на основании: Договор аренды земельного участка от 26 августа 1999 года №21 заключенный с администрацией Шалакушского административного округа Няндомского района Архангельской области
<b>4. Пояснения к сведениям об уточняемом земельном участке с кадастровым номером 29:12:090110:127 :</b>		
1.	—	

1. Сведения о характерных точках границ уточняемого земельного участка с кадастровым номером						29:12:090110:128		:
Система координат				МСК-29.2		Зона № 2		
Обозначение характерных точек границ	Координаты, м				Метод определения координат	Формулы, примененные для расчета средней квадратической погрешности определения координат характерных точек границ (Mt), с подставленными в такие формулы значениями и итоговые (вычисленные) значения Mt, м	Описание закрепления точки	
	содержатся в Едином государственном реестре недвижимости		определены в результате выполнения комплексных кадастровых работ					
	X	Y	X	Y				
1	2	3	4	5	6	7	8	
н118У	—	—	392 418,17	2 515 219,29	Метод спутниковых геодезических измерений (определений)	$\sqrt{(m0^2 + m1^2)} = \sqrt{(0,07^2 + 0,07^2)} = 0,10$	—	
н119У	—	—	392 426,31	2 515 233,15				
н120У	—	—	392 417,24	2 515 238,48				
н121У	—	—	392 409,10	2 515 224,62				
н118У	—	—	392 418,17	2 515 219,29				
2. Сведения о частях границ уточняемого земельного участка с кадастровым номером						29:12:090110:128		:
Обозначение части границ		Горизонтальное проложение (S), м	Описание прохождения части границ	Сведения о согласовании местоположения границ (согласовано/спорное)				
от т.	до т.							
1	2	3	4	5				
н118У	н119У	16,07	—	согласовано				
н119У	н120У	10,52						
н120У	н121У	16,07						
н121У	н118У	10,52						
3. Сведения о характеристиках уточняемого земельного участка с кадастровым номером						29:12:090110:128		:
№ п/п	Наименование характеристики земельного участка			Значение характеристики				
1	2			3				

1	2	3
1.	Адрес земельного участка	—
1.1.	Сведения о местоположении земельного участка (при отсутствии адреса) в структурированном в соответствии с федеральной информационной адресной системой виде	Российская Федерация, Архангельская область, Шалакуша п, Строителей ул, д 11
1.2.	Дополнительные сведения о местоположении земельного участка	Няндомский муниципальный округ
2.	Площадь земельного участка $\pm$ величина погрешности определения (вычисления) площади ( $P \pm \Delta P$ ), м <sup>2</sup>	$169 \pm 5,00$
3.	Формула, примененная для вычисления предельной погрешности определения площади земельного участка, с подставленными значениями и итоговые (вычисленные) значения	$3,5 * M_t * \sqrt{(P)} = 3,5 * 0,10 * \sqrt{(169,00)} = 5$
4.	Площадь земельного участка согласно сведениям Единого государственного реестра недвижимости (Ркад), м <sup>2</sup>	169,00
5.	Оценка расхождения Р и Ркад ( $P - P_{кад}$ ), м <sup>2</sup>	0
6.	Предельный минимальный и максимальный размеры земельного участка ( $P_{мин}$ и $P_{макс}$ ), м <sup>2</sup>	— —
7.	Вид (виды) разрешенного использования	размещение жилищного фонда
7.1.	Дополнительные сведения об использовании земельного участка	—
8.	Кадастровый или иной государственный учетный номер (инвентарный) здания, сооружения, объекта незавершенного строительства, расположенного на земельном участке	29:12:090110:233
9.	Сведения о земельных участках (землях общего пользования, территории общего пользования), посредством которых обеспечивается доступ	—
10.	Иные сведения	—
<b>4. Пояснения к сведениям об уточняемом земельном участке с кадастровым номером</b> <u>29:12:090110:128</u> <b>:</b>		
1.	—	

1. Сведения о характерных точках границ уточняемого земельного участка с кадастровым номером

29:12:090110:129

:

Система координат

МСК-29.2

Зона №

2

Обоз- начение харак- терных точек границ	Координаты, м				Метод определения координат	Формулы, примененные для расчета средней квадратической погрешности определения координат характерных точек границ (Mt), с подставленными в такие формулы значениями и итоговые (вычисленные) значения Mt, м	Описание закрепления точки
	содержатся в Едином государственном реестре недвижимости		определены в результате выполнения комплексных кадастровых работ				
	X	Y	X	Y			
1	2	3	4	5	6	7	8
н218У	—	—	392 435,25	2 515 249,51	Метод спутниковых геодезических измерений (определений)	$\sqrt{(m0^2 + m1^2)} = \sqrt{(0,07^2 + 0,07^2)} = 0,10$	—
н219У	—	—	392 443,39	2 515 263,37			
н220У	—	—	392 434,32	2 515 268,69			
н221У	—	—	392 426,19	2 515 254,83			
н218У	—	—	392 435,25	2 515 249,51			

2. Сведения о частях границ уточняемого земельного участка с кадастровым номером

29:12:090110:129

:

Обозначение части границ		Горизонтальное проложение (S), м	Описание прохождения части границ	Сведения о согласовании местоположения границ (согласовано/спорное)
от т.	до т.			
1	2	3	4	5
н218У	н219У	16,07	—	согласовано
н219У	н220У	10,52		
н220У	н221У	16,07		
н221У	н218У	10,51		

3. Сведения о характеристиках уточняемого земельного участка с кадастровым номером

29:12:090110:129

:

№ п/п	Наименование характеристики земельного участка	Значение характеристики
1	2	3



1	2	3
1.	Адрес земельного участка	—
1.1.	Сведения о местоположении земельного участка (при отсутствии адреса) в структурированном в соответствии с федеральной информационной адресной системой виде	Российская Федерация, Архангельская область, Шалакуша п, Строителей ул, д 9
1.2.	Дополнительные сведения о местоположении земельного участка	Няндомский муниципальный округ
2.	Площадь земельного участка $\pm$ величина погрешности определения (вычисления) площади ( $P \pm \Delta P$ ), м <sup>2</sup>	$169 \pm 5,00$
3.	Формула, примененная для вычисления предельной погрешности определения площади земельного участка, с подставленными значениями и итоговые (вычисленные) значения	$3,5 * M_t * \sqrt{P} = 3,5 * 0,10 * \sqrt{(169,00)} = 5$
4.	Площадь земельного участка согласно сведениям Единого государственного реестра недвижимости (Ркад), м <sup>2</sup>	169,00
5.	Оценка расхождения Р и Ркад ( $P - P_{кад}$ ), м <sup>2</sup>	0
6.	Предельный минимальный и максимальный размеры земельного участка (Рмин и Рмакс), м <sup>2</sup>	— —
7.	Вид (виды) разрешенного использования	размещение жилищного фонда
7.1.	Дополнительные сведения об использовании земельного участка	—
8.	Кадастровый или иной государственный учетный номер (инвентарный) здания, сооружения, объекта незавершенного строительства, расположенного на земельном участке	29:12:090110:244
9.	Сведения о земельных участках (землях общего пользования, территории общего пользования), посредством которых обеспечивается доступ	—
10.	Иные сведения	—
<b>4. Пояснения к сведениям об уточняемом земельном участке с кадастровым номером</b> <u>29:12:090110:129</u> <b>:</b>		
1.	—	

1. Сведения о характерных точках границ уточняемого земельного участка с кадастровым номером

29:12:090110:130

:

Система координат

МСК-29.2

Зона №

2

Обоз- начение харак- терных точек границ	Координаты, м				Метод определения координат	Формулы, примененные для расчета средней квадратической погрешности определения координат характерных точек границ (Mt), с подставленными в такие формулы значениями и итоговые (вычисленные) значения Mt, м	Описание закрепления точки
	содержатся в Едином государственном реестре недвижимости		определены в результате выполнения комплексных кадастровых работ				
	X	Y	X	Y			
1	2	3	4	5	6	7	8
н352У	—	—	392 461,46	2 515 291,81	Метод спутниковых геодезических измерений (определений)	$\sqrt{(m0^2 + m1^2)} = \sqrt{(0,07^2 + 0,07^2)} = 0,10$	—
н353У	—	—	392 452,11	2 515 297,30			
н354У	—	—	392 444,21	2 515 283,84			
н355У	—	—	392 453,57	2 515 278,35			
н352У	—	—	392 461,46	2 515 291,81			

2. Сведения о частях границ уточняемого земельного участка с кадастровым номером

29:12:090110:130

:

Обозначение части границ		Горизонтальное проложение (S), м	Описание прохождения части границ	Сведения о согласовании местоположения границ (согласовано/спорное)
от т.	до т.			
1	2	3	4	5
н352У	н353У	10,84	—	согласовано
н353У	н354У	15,61		
н354У	н355У	10,85		
н355У	н352У	15,60		

3. Сведения о характеристиках уточняемого земельного участка с кадастровым номером

29:12:090110:130

:

№ п/п	Наименование характеристики земельного участка	Значение характеристики
1	2	3

1	2	3
1.	Адрес земельного участка	—
1.1.	Сведения о местоположении земельного участка (при отсутствии адреса) в структурированном в соответствии с федеральной информационной адресной системой виде	Российская Федерация, Архангельская область, Шалакуша п, Строителей ул, д 7
1.2.	Дополнительные сведения о местоположении земельного участка	Няндомский муниципальный округ
2.	Площадь земельного участка $\pm$ величина погрешности определения (вычисления) площади ( $P \pm \Delta P$ ), м <sup>2</sup>	$169 \pm 5,00$
3.	Формула, примененная для вычисления предельной погрешности определения площади земельного участка, с подставленными значениями и итоговые (вычисленные) значения	$3,5 * M_t * \sqrt{P} = 3,5 * 0,10 * \sqrt{(169,00)} = 5$
4.	Площадь земельного участка согласно сведениям Единого государственного реестра недвижимости (Ркад), м <sup>2</sup>	169,00
5.	Оценка расхождения Р и Ркад ( $P - P_{кад}$ ), м <sup>2</sup>	0
6.	Предельный минимальный и максимальный размеры земельного участка (Рмин и Рмакс), м <sup>2</sup>	— —
7.	Вид (виды) разрешенного использования	размещение жилищного фонда
7.1.	Дополнительные сведения об использовании земельного участка	—
8.	Кадастровый или иной государственный учетный номер (инвентарный) здания, сооружения, объекта незавершенного строительства, расположенного на земельном участке	29:12:010110:500
9.	Сведения о земельных участках (землях общего пользования, территории общего пользования), посредством которых обеспечивается доступ	—
10.	Иные сведения	—
<b>4. Пояснения к сведениям об уточняемом земельном участке с кадастровым номером</b> <u>29:12:090110:130</u> <b>:</b>		
1.	—	

1. Сведения о характерных точках границ уточняемого земельного участка с кадастровым номером

29:12:090110:131

:

Система координат

МСК-29.2

Зона №

2

Обоз- начение харак- терных точек границ	Координаты, м				Метод определения координат	Формулы, примененные для расчета средней квадратической погрешности определения координат характерных точек границ (Mt), с подставленными в такие формулы значениями и итоговые (вычисленные) значения Mt, м	Описание закрепления точки
	содержатся в Едином государственном реестре недвижимости		определены в результате выполнения комплексных кадастровых работ				
	X	Y	X	Y			
1	2	3	4	5	6	7	8
283	—	—	392 478,01	2 515 278,82	—	—	—
284	—	—	392 479,38	2 515 280,97			
277	—	—	392 484,22	2 515 278,09			
н321У	—	—	392 489,33	2 515 275,05	Метод спутниковых геодезических измерений (определений)	$\sqrt{(m0^2 + m1^2)} = \sqrt{(0,07^2 + 0,07^2)} = 0,10$	
н322У	—	—	392 481,67	2 515 262,18			
н323У	—	—	392 471,65	2 515 268,14			
283	—	—	392 478,01	2 515 278,82	—	—	

2. Сведения о частях границ уточняемого земельного участка с кадастровым номером

29:12:090110:131

:

Обозначение части границ		Горизонтальное проложение (S), м	Описание прохождения части границ	Сведения о согласовании местоположения границ (согласовано/спорное)
от т.	до т.			
1	2	3	4	5
283	284	2,55	—	согласовано
284	277	5,63		
277	н321У	5,95		
н321У	н322У	14,98		
н322У	н323У	11,66		
н323У	283	12,43		

3. Сведения о характеристиках уточняемого земельного участка с кадастровым номером

29:12:090110:131

:

№ п/п	Наименование характеристики земельного участка	Значение характеристики
1	2	3

1	2	3
1.	Адрес земельного участка	—
1.1.	Сведения о местоположении земельного участка (при отсутствии адреса) в структурированном в соответствии с федеральной информационной адресной системой виде	Российская Федерация, Архангельская область, Шалакуша п, Строителей ул, д 8
1.2.	Дополнительные сведения о местоположении земельного участка	Няндомский муниципальный округ
2.	Площадь земельного участка $\pm$ величина погрешности определения (вычисления) площади ( $P \pm \Delta P$ ), м <sup>2</sup>	$174 \pm 5,00$
3.	Формула, примененная для вычисления предельной погрешности определения площади земельного участка, с подставленными значениями и итоговые (вычисленные) значения	$3,5 * M_t * \sqrt{P} = 3,5 * 0,10 * \sqrt{(174,00)} = 5$
4.	Площадь земельного участка согласно сведениям Единого государственного реестра недвижимости (Ркад), м <sup>2</sup>	174,00
5.	Оценка расхождения Р и Ркад ( $P - P_{кад}$ ), м <sup>2</sup>	0
6.	Предельный минимальный и максимальный размеры земельного участка ( $P_{мин}$ и $P_{макс}$ ), м <sup>2</sup>	— —
7.	Вид (виды) разрешенного использования	размещение жилищного фонда
7.1.	Дополнительные сведения об использовании земельного участка	—
8.	Кадастровый или иной государственный учетный номер (инвентарный) здания, сооружения, объекта незавершенного строительства, расположенного на земельном участке	—
9.	Сведения о земельных участках (землях общего пользования, территории общего пользования), посредством которых обеспечивается доступ	—
10.	Иные сведения	—
<b>4. Пояснения к сведениям об уточняемом земельном участке с кадастровым номером</b> <u>29:12:090110:131</u> <b>:</b>		
1.	—	

1. Сведения о характерных точках границ уточняемого земельного участка с кадастровым номером

29:12:090110:132

:

Система координат

МСК-29.2

Зона №

2

Обоз- начение харак- терных точек границ	Координаты, м				Метод определения координат	Формулы, примененные для расчета средней квадратической погрешности определения координат характерных точек границ (Mt), с подставленными в такие формулы значениями и итоговые (вычисленные) значения Mt, м	Описание закрепления точки
	содержатся в Едином государственном реестре недвижимости		определены в результате выполнения комплексных кадастровых работ				
	X	Y	X	Y			
1	2	3	4	5	6	7	8
н20429 У	—	—	392 245,64	2 515 069,38	Метод спутниковых геодезических измерений (определений)	$\sqrt{(m0^2 + m1^2)} = \sqrt{(0,07^2 + 0,07^2)} = 0,10$	—
н20430 У	—	—	392 254,72	2 515 091,98			
н20431 У	—	—	392 247,81	2 515 094,75			
н20432 У	—	—	392 238,73	2 515 072,16			
н20429 У	—	—	392 245,64	2 515 069,38			

2. Сведения о частях границ уточняемого земельного участка с кадастровым номером

29:12:090110:132

:

Обозначение части границ		Горизонтальное проложение (S), м	Описание прохождения части границ	Сведения о согласовании местоположения границ (согласовано/спорное)
от т.	до т.			
1	2	3	4	5
н20429У	н20430У	24,36	—	согласовано
н20430У	н20431У	7,44		
н20431У	н20432У	24,35		
н20432У	н20429У	7,45		

3. Сведения о характеристиках уточняемого земельного участка с кадастровым номером

29:12:090110:132

:

№ п/п	Наименование характеристики земельного участка	Значение характеристики
1	2	3

1	2	3
1.	Адрес земельного участка	—
1.1.	Сведения о местоположении земельного участка (при отсутствии адреса) в структурированном в соответствии с федеральной информационной адресной системой виде	Российская Федерация, Архангельская область, Шалакуша п, Строителей ул, д 21А
1.2.	Дополнительные сведения о местоположении земельного участка	Няндомский муниципальный округ
2.	Площадь земельного участка $\pm$ величина погрешности определения (вычисления) площади ( $P \pm \Delta P$ ), м <sup>2</sup>	$181 \pm 5,00$
3.	Формула, примененная для вычисления предельной погрешности определения площади земельного участка, с подставленными значениями и итоговые (вычисленные) значения	$3,5 * M_t * \sqrt{P} = 3,5 * 0,10 * \sqrt{(181,00)} = 5$
4.	Площадь земельного участка согласно сведениям Единого государственного реестра недвижимости (Ркад), м <sup>2</sup>	181,00
5.	Оценка расхождения Р и Ркад ( $P - P_{кад}$ ), м <sup>2</sup>	0
6.	Предельный минимальный и максимальный размеры земельного участка (Рмин и Рмакс), м <sup>2</sup>	— —
7.	Вид (виды) разрешенного использования	размещение жилищного фонда
7.1.	Дополнительные сведения об использовании земельного участка	—
8.	Кадастровый или иной государственный учетный номер (инвентарный) здания, сооружения, объекта незавершенного строительства, расположенного на земельном участке	29:12:090110:235
9.	Сведения о земельных участках (землях общего пользования, территории общего пользования), посредством которых обеспечивается доступ	—
10.	Иные сведения	—
<b>4. Пояснения к сведениям об уточняемом земельном участке с кадастровым номером</b> <u>29:12:090110:132</u> <b>:</b>		
1.	—	

1. Сведения о характерных точках границ уточняемого земельного участка с кадастровым номером

29:12:090110:133

Система координат

МСК-29.2

Зона №

2

Обоз- начение харак- терных точек границ	Координаты, м				Метод определения координат	Формулы, примененные для расчета средней квадратической погрешности определения координат характерных точек границ (Mt), с подставленными в такие формулы значениями и итоговые (вычисленные) значения Mt, м	Описание закрепления точки
	содержатся в Едином государственном реестре недвижимости		определены в результате выполнения комплексных кадастровых работ				
	X	Y	X	Y			
1	2	3	4	5	6	7	8
н20560 у	—	—	392 569,46	2 515 218,16	Метод спутниковых геодезических измерений (определений)	$\sqrt{(m0^2 + m1^2)} = \sqrt{(0,07^2 + 0,07^2)} = 0,10$	—
н20561 у	—	—	392 548,81	2 515 231,04			
н20562 у	—	—	392 545,20	2 515 225,25			
н20563 у	—	—	392 565,85	2 515 212,37			
н20560 у	—	—	392 569,46	2 515 218,16			

2. Сведения о частях границ уточняемого земельного участка с кадастровым номером

29:12:090110:133

Обозначение части границ		Горизонтальное проложение (S), м	Описание прохождения части границ	Сведения о согласовании местоположения границ (согласовано/спорное)
от т.	до т.			
1	2	3	4	5
н20560У	н20561У	24,34	—	согласовано
н20561У	н20562У	6,82		
н20562У	н20563У	24,34		
н20563У	н20560У	6,82		

3. Сведения о характеристиках уточняемого земельного участка с кадастровым номером

29:12:090110:133

№ п/п	Наименование характеристики земельного участка	Значение характеристики
1	2	3



1	2	3
1.	Адрес земельного участка	—
1.1.	Сведения о местоположении земельного участка (при отсутствии адреса) в структурированном в соответствии с федеральной информационной адресной системой виде	Российская Федерация, Архангельская область, Шалакуша п, Лесопильщиков ул, д 1А
1.2.	Дополнительные сведения о местоположении земельного участка	Няндомский муниципальный округ
2.	Площадь земельного участка ± величина погрешности определения (вычисления) площади ( $P \pm \Delta P$ ), м²	$166 \pm 5,00$
3.	Формула, примененная для вычисления предельной погрешности определения площади земельного участка, с подставленными значениями и итоговые (вычисленные) значения	$3,5 * M_t * \sqrt{P} = 3,5 * 0,10 * \sqrt{(166,00)} = 5$
4.	Площадь земельного участка согласно сведениям Единого государственного реестра недвижимости (Ркад), м²	166,00
5.	Оценка расхождения Р и Ркад ( $P - P_{кад}$ ), м²	0
6.	Предельный минимальный и максимальный размеры земельного участка (Рмин и Рмакс), м²	— —
7.	Вид (виды) разрешенного использования	размещение жилищного фонда
7.1.	Дополнительные сведения об использовании земельного участка	—
8.	Кадастровый или иной государственный учетный номер (инвентарный) здания, сооружения, объекта незавершенного строительства, расположенного на земельном участке	29:12:090110:282
9.	Сведения о земельных участках (землях общего пользования, территории общего пользования), посредством которых обеспечивается доступ	—
10.	Иные сведения	—
<b>4. Пояснения к сведениям об уточняемом земельном участке с кадастровым номером</b> <u>29:12:090110:133</u> :		
1.	—	

1. Сведения о характерных точках границ уточняемого земельного участка с кадастровым номером

29:12:090110:134

:

Система координат

МСК-29.2

Зона №

2

Обоз- начение харак- терных точек границ	Координаты, м				Метод определения координат	Формулы, примененные для расчета средней квадратической погрешности определения координат характерных точек границ (Mt), с подставленными в такие формулы значениями и итоговые (вычисленные) значения Mt, м	Описание закрепления точки
	содержатся в Едином государственном реестре недвижимости		определены в результате выполнения комплексных кадастровых работ				
	X	Y	X	Y			
1	2	3	4	5	6	7	8
н20592 У	—	—	392 586,84	2 515 138,58	Метод спутниковых геодезических измерений (определений)	$\sqrt{(m0^2 + m1^2)} = \sqrt{(0,07^2 + 0,07^2)} = 0,10$	—
н20593 У	—	—	392 574,49	2 515 149,11			
н20594 У	—	—	392 570,20	2 515 144,08			
н20595 У	—	—	392 582,56	2 515 133,55			
н20592 У	—	—	392 586,84	2 515 138,58			

2. Сведения о частях границ уточняемого земельного участка с кадастровым номером

29:12:090110:134

:

Обозначение части границ		Горизонтальное проложение (S), м	Описание прохождения части границ	Сведения о согласовании местоположения границ (согласовано/спорное)
от т.	до т.			
1	2	3	4	5
н20592У	н20593У	16,23	—	согласовано
н20593У	н20594У	6,61		
н20594У	н20595У	16,24		
н20595У	н20592У	6,60		

3. Сведения о характеристиках уточняемого земельного участка с кадастровым номером

29:12:090110:134

:

№ п/п	Наименование характеристики земельного участка	Значение характеристики
1	2	3

1	2	3
1.	Адрес земельного участка	—
1.1.	Сведения о местоположении земельного участка (при отсутствии адреса) в структурированном в соответствии с федеральной информационной адресной системой виде	Российская Федерация, Архангельская область
1.2.	Дополнительные сведения о местоположении земельного участка	Местоположение установлено относительно ориентира, расположенного за пределами участка. Почтовый адрес ориентира: обл. Архангельская, р-н Няндомский, адм.округ Шалакушский, п. Шалакуша, ул. Лесопильщиков.
2.	Площадь земельного участка $\pm$ величина погрешности определения (вычисления) площади ( $P \pm \Delta P$ ), м <sup>2</sup>	$107 \pm 4,00$
3.	Формула, примененная для вычисления предельной погрешности определения площади земельного участка, с подставленными значениями и итоговые (вычисленные) значения	$3,5 * M_t * \sqrt{P} = 3,5 * 0,10 * \sqrt{(107,00)} = 4$
4.	Площадь земельного участка согласно сведениям Единого государственного реестра недвижимости (Ркад), м <sup>2</sup>	107,00
5.	Оценка расхождения Р и Ркад ( $P - P_{кад}$ ), м <sup>2</sup>	0
6.	Предельный минимальный и максимальный размеры земельного участка (Рмин и Рмакс), м <sup>2</sup>	— —
7.	Вид (виды) разрешенного использования	Для ведения личного подсобного хозяйства
7.1.	Дополнительные сведения об использовании земельного участка	—
8.	Кадастровый или иной государственный учетный номер (инвентарный) здания, сооружения, объекта незавершенного строительства, расположенного на земельном участке	—
9.	Сведения о земельных участках (землях общего пользования, территории общего пользования), посредством которых обеспечивается доступ	—
10.	Иные сведения	Аренда земли. Обременение возникает на основании: Инвентаризационная опись № 29:12:090110
<b>4. Пояснения к сведениям об уточняемом земельном участке с кадастровым номером 29:12:090110:134 :</b>		
1.	—	

1. Сведения о характерных точках границ уточняемого земельного участка с кадастровым номером

29:12:090110:135

:

Система координат

МСК-29.2

Зона №

2

Обоз- начение харак- терных точек границ	Координаты, м				Метод определения координат	Формулы, примененные для расчета средней квадратической погрешности определения координат характерных точек границ (Mt), с подставленными в такие формулы значениями и итоговые (вычисленные) значения Mt, м	Описание закрепления точки
	содержатся в Едином государственном реестре недвижимости		определены в результате выполнения комплексных кадастровых работ				
	X	Y	X	Y			
1	2	3	4	5	6	7	8
н20572 У	—	—	392 592,00	2 515 162,17	Метод спутниковых геодезических измерений (определений)	$\sqrt{(m0^2 + m1^2)} = \sqrt{(0,07^2 + 0,07^2)} = 0,10$	—
н20573 У	—	—	392 607,32	2 515 181,36			
н20574 У	—	—	392 602,05	2 515 185,57			
н20575 У	—	—	392 586,73	2 515 166,37			
н20572 У	—	—	392 592,00	2 515 162,17			

2. Сведения о частях границ уточняемого земельного участка с кадастровым номером

29:12:090110:135

:

Обозначение части границ		Горизонтальное проложение (S), м	Описание прохождения части границ	Сведения о согласовании местоположения границ (согласовано/спорное)
от т.	до т.			
1	2	3	4	5
н20572У	н20573У	24,56	—	согласовано
н20573У	н20574У	6,75		
н20574У	н20575У	24,56		
н20575У	н20572У	6,74		

3. Сведения о характеристиках уточняемого земельного участка с кадастровым номером

29:12:090110:135

:

№ п/п	Наименование характеристики земельного участка	Значение характеристики
1	2	3

1	2	3
1.	Адрес земельного участка	—
1.1.	Сведения о местоположении земельного участка (при отсутствии адреса) в структурированном в соответствии с федеральной информационной адресной системой виде	Российская Федерация, Архангельская область, Шалакуша п, Лесопильщиков ул, д 1Б
1.2.	Дополнительные сведения о местоположении земельного участка	Няндомский муниципальный округ
2.	Площадь земельного участка $\pm$ величина погрешности определения (вычисления) площади ( $P \pm \Delta P$ ), м <sup>2</sup>	$166 \pm 5,00$
3.	Формула, примененная для вычисления предельной погрешности определения площади земельного участка, с подставленными значениями и итоговые (вычисленные) значения	$3,5 * M_t * \sqrt{P} = 3,5 * 0,10 * \sqrt{(166,00)} = 5$
4.	Площадь земельного участка согласно сведениям Единого государственного реестра недвижимости (Ркад), м <sup>2</sup>	166,00
5.	Оценка расхождения Р и Ркад ( $P - P_{кад}$ ), м <sup>2</sup>	0
6.	Предельный минимальный и максимальный размеры земельного участка ( $P_{мин}$ и $P_{макс}$ ), м <sup>2</sup>	— —
7.	Вид (виды) разрешенного использования	размещение жилищного фонда
7.1.	Дополнительные сведения об использовании земельного участка	—
8.	Кадастровый или иной государственный учетный номер (инвентарный) здания, сооружения, объекта незавершенного строительства, расположенного на земельном участке	—
9.	Сведения о земельных участках (землях общего пользования, территории общего пользования), посредством которых обеспечивается доступ	—
10.	Иные сведения	—
<b>4. Пояснения к сведениям об уточняемом земельном участке с кадастровым номером</b> <u>29:12:090110:135</u> <b>:</b>		
1.	—	

1. Сведения о характерных точках границ уточняемого земельного участка с кадастровым номером

29:12:090110:136

:

Система координат

МСК-29.2

Зона №

2

Обоз- начение харак- терных точек границ	Координаты, м				Метод определения координат	Формулы, примененные для расчета средней квадратической погрешности определения координат характерных точек границ (Mt), с подставленными в такие формулы значениями и итоговые (вычисленные) значения Mt, м	Описание закрепления точки
	содержатся в Едином государственном реестре недвижимости		определены в результате выполнения комплексных кадастровых работ				
	X	Y	X	Y			
1	2	3	4	5	6	7	8
н234У	—	—	392 648,09	2 515 252,06	Метод спутниковых геодезических измерений (определений)	$\sqrt{(m0^2 + m1^2)} = \sqrt{(0,07^2 + 0,07^2)} = 0,10$	—
н235У	—	—	392 626,08	2 515 265,16			
н236У	—	—	392 619,37	2 515 253,90			
н237У	—	—	392 641,38	2 515 240,80			
н234У	—	—	392 648,09	2 515 252,06			

2. Сведения о частях границ уточняемого земельного участка с кадастровым номером

29:12:090110:136

:

Обозначение части границ		Горизонтальное проложение (S), м	Описание прохождения части границ	Сведения о согласовании местоположения границ (согласовано/спорное)
от т.	до т.			
1	2	3	4	5
н234У	н235У	25,61	—	согласовано
н235У	н236У	13,11		
н236У	н237У	25,61		
н237У	н234У	13,11		

3. Сведения о характеристиках уточняемого земельного участка с кадастровым номером

29:12:090110:136

:

№ п/п	Наименование характеристики земельного участка	Значение характеристики
1	2	3

1	2	3
1.	Адрес земельного участка	—
1.1.	Сведения о местоположении земельного участка (при отсутствии адреса) в структурированном в соответствии с федеральной информационной адресной системой виде	Российская Федерация, Архангельская область, Шалакуша п, Заречная ул, д 2
1.2.	Дополнительные сведения о местоположении земельного участка	Няндомский муниципальный округ
2.	Площадь земельного участка ± величина погрешности определения (вычисления) площади ( $P \pm \Delta P$ ), м²	$336 \pm 6,00$
3.	Формула, примененная для вычисления предельной погрешности определения площади земельного участка, с подставленными значениями и итоговые (вычисленные) значения	$3,5 * M_t * \sqrt{P} = 3,5 * 0,10 * \sqrt{(336,00)} = 6$
4.	Площадь земельного участка согласно сведениям Единого государственного реестра недвижимости (Ркад), м²	336,00
5.	Оценка расхождения Р и Ркад ( $P - P_{кад}$ ), м²	0
6.	Предельный минимальный и максимальный размеры земельного участка (Рмин и Рмакс), м²	— —
7.	Вид (виды) разрешенного использования	размещение жилищного фонда
7.1.	Дополнительные сведения об использовании земельного участка	—
8.	Кадастровый или иной государственный учетный номер (инвентарный) здания, сооружения, объекта незавершенного строительства, расположенного на земельном участке	29:12:090113:226
9.	Сведения о земельных участках (землях общего пользования, территории общего пользования), посредством которых обеспечивается доступ	—
10.	Иные сведения	—
<b>4. Пояснения к сведениям об уточняемом земельном участке с кадастровым номером</b> <u>29:12:090110:136</u> <b>:</b>		
1.	—	

1. Сведения о характерных точках границ уточняемого земельного участка с кадастровым номером 29:12:090110:137 :  
Система координат МСК-29.2 Зона № 2

Обоз- начение харак- терных точек границ	Координаты, м				Метод определения координат	Формулы, примененные для расчета средней квадратической погрешности определения координат характерных точек границ (Mt), с подставленными в такие формулы значениями и итоговые (вычисленные) значения Mt, м	Описание закрепления точки
	содержатся в Едином государственном реестре недвижимости		определены в результате выполнения комплексных кадастровых работ				
	X	Y	X	Y			
1	2	3	4	5	6	7	8
н114У	—	—	392 604,49	2 515 278,02	Метод спутниковых геодезических измерений (определений)	$\sqrt{(m0^2 + m1^2)} = \sqrt{(0,07^2 + 0,07^2)} = 0,10$	—
н115У	—	—	392 582,48	2 515 291,12			
н116У	—	—	392 576,23	2 515 280,62			
н117У	—	—	392 598,24	2 515 267,52			
н114У	—	—	392 604,49	2 515 278,02			

2. Сведения о частях границ уточняемого земельного участка с кадастровым номером 29:12:090110:137 :

Обозначение части границ		Горизонтальное проложение (S), м	Описание прохождения части границ	Сведения о согласовании местоположения границ (согласовано/спорное)
от т.	до т.			
1	2	3	4	5
н114У	н115У	25,61	—	согласовано
н115У	н116У	12,22		
н116У	н117У	25,61		
н117У	н114У	12,22		

3. Сведения о характеристиках уточняемого земельного участка с кадастровым номером 29:12:090110:137 :

№ п/п	Наименование характеристики земельного участка	Значение характеристики
1	2	3



1	2	3
1.	Адрес земельного участка	—
1.1.	Сведения о местоположении земельного участка (при отсутствии адреса) в структурированном в соответствии с федеральной информационной адресной системой виде	Российская Федерация, Архангельская область, Шалакуша п, Заречная ул, д 4
1.2.	Дополнительные сведения о местоположении земельного участка	Няндомский муниципальный округ
2.	Площадь земельного участка $\pm$ величина погрешности определения (вычисления) площади ( $P \pm \Delta P$ ), м <sup>2</sup>	$313 \pm 6,00$
3.	Формула, примененная для вычисления предельной погрешности определения площади земельного участка, с подставленными значениями и итоговые (вычисленные) значения	$3,5 * M_t * \sqrt{P} = 3,5 * 0,10 * \sqrt{(313,00)} = 6$
4.	Площадь земельного участка согласно сведениям Единого государственного реестра недвижимости (Ркад), м <sup>2</sup>	313,00
5.	Оценка расхождения Р и Ркад ( $P - P_{кад}$ ), м <sup>2</sup>	0
6.	Предельный минимальный и максимальный размеры земельного участка (Рмин и Рмакс), м <sup>2</sup>	— —
7.	Вид (виды) разрешенного использования	размещение жилищного фонда
7.1.	Дополнительные сведения об использовании земельного участка	—
8.	Кадастровый или иной государственный учетный номер (инвентарный) здания, сооружения, объекта незавершенного строительства, расположенного на земельном участке	29:12:090110:213
9.	Сведения о земельных участках (землях общего пользования, территории общего пользования), посредством которых обеспечивается доступ	—
10.	Иные сведения	—
<b>4. Пояснения к сведениям об уточняемом земельном участке с кадастровым номером</b> <u>29:12:090110:137</u> <b>:</b>		
1.	—	

1. Сведения о характерных точках границ уточняемого земельного участка с кадастровым номером						29:12:090110:138		:
Система координат				МСК-29.2		Зона № 2		
Обозначение характерных точек границ	Координаты, м				Метод определения координат	Формулы, примененные для расчета средней квадратической погрешности определения координат характерных точек границ (Mt), с подставленными в такие формулы значениями и итоговые (вычисленные) значения Mt, м	Описание закрепления точки	
	содержатся в Едином государственном реестре недвижимости		определены в результате выполнения комплексных кадастровых работ					
	X	Y	X	Y				
1	2	3	4	5	6	7	8	
н5У	—	—	392 566,70	2 515 299,30	Метод спутниковых геодезических измерений (определений)	$\sqrt{(m0^2 + m1^2)} = \sqrt{(0,07^2 + 0,07^2)} = 0,10$	—	
н6У	—	—	392 548,57	2 515 310,09				
н7У	—	—	392 544,01	2 515 302,42				
н8У	—	—	392 562,13	2 515 291,63				
н5У	—	—	392 566,70	2 515 299,30				
2. Сведения о частях границ уточняемого земельного участка с кадастровым номером						29:12:090110:138		:
Обозначение части границ		Горизонтальное проложение (S), м	Описание прохождения части границ	Сведения о согласовании местоположения границ (согласовано/спорное)				
от т.	до т.							
1	2	3	4	5				
н5У	н6У	21,10	—	согласовано				
н6У	н7У	8,92						
н7У	н8У	21,09						
н8У	н5У	8,93						
3. Сведения о характеристиках уточняемого земельного участка с кадастровым номером						29:12:090110:138		:
№ п/п	Наименование характеристики земельного участка			Значение характеристики				
1	2			3				

1	2	3
1.	Адрес земельного участка	—
1.1.	Сведения о местоположении земельного участка (при отсутствии адреса) в структурированном в соответствии с федеральной информационной адресной системой виде	Российская Федерация, Архангельская область, Шалакуша п, Заречная ул, д 6
1.2.	Дополнительные сведения о местоположении земельного участка	Няндомский муниципальный округ
2.	Площадь земельного участка $\pm$ величина погрешности определения (вычисления) площади ( $P \pm \Delta P$ ), м <sup>2</sup>	$188 \pm 5,00$
3.	Формула, примененная для вычисления предельной погрешности определения площади земельного участка, с подставленными значениями и итоговые (вычисленные) значения	$3,5 * M_t * \sqrt{P} = 3,5 * 0,10 * \sqrt{(188,00)} = 5$
4.	Площадь земельного участка согласно сведениям Единого государственного реестра недвижимости (Ркад), м <sup>2</sup>	188,00
5.	Оценка расхождения Р и Ркад ( $P - P_{кад}$ ), м <sup>2</sup>	0
6.	Предельный минимальный и максимальный размеры земельного участка (Рмин и Рмакс), м <sup>2</sup>	— —
7.	Вид (виды) разрешенного использования	размещение жилищного фонда
7.1.	Дополнительные сведения об использовании земельного участка	—
8.	Кадастровый или иной государственный учетный номер (инвентарный) здания, сооружения, объекта незавершенного строительства, расположенного на земельном участке	29:12:090110:212
9.	Сведения о земельных участках (землях общего пользования, территории общего пользования), посредством которых обеспечивается доступ	—
10.	Иные сведения	—
<b>4. Пояснения к сведениям об уточняемом земельном участке с кадастровым номером</b> <u>29:12:090110:138</u> <b>:</b>		
1.	—	

1. Сведения о характерных точках границ уточняемого земельного участка с кадастровым номером

29:12:090110:139

:

Система координат

МСК-29.2

Зона №

2

Обоз- начение харак- терных точек границ	Координаты, м				Метод определения координат	Формулы, примененные для расчета средней квадратической погрешности определения координат характерных точек границ (Mt), с подставленными в такие формулы значениями и итоговые (вычисленные) значения Mt, м	Описание закрепления точки
	содержатся в Едином государственном реестре недвижимости		определены в результате выполнения комплексных кадастровых работ				
	X	Y	X	Y			
1	2	3	4	5	6	7	8
н193У	—	—	392 534,38	2 515 318,54	Метод спутниковых геодезических измерений (определений)	$\sqrt{(m0^2 + m1^2)} = \sqrt{(0,07^2 + 0,07^2)} = 0,10$	—
н194У	—	—	392 516,84	2 515 328,99			
н195У	—	—	392 512,27	2 515 321,32			
н196У	—	—	392 529,81	2 515 310,87			
н193У	—	—	392 534,38	2 515 318,54			

2. Сведения о частях границ уточняемого земельного участка с кадастровым номером

29:12:090110:139

:

Обозначение части границ		Горизонтальное проложение (S), м	Описание прохождения части границ	Сведения о согласовании местоположения границ (согласовано/спорное)
от т.	до т.			
1	2	3	4	5
н193У	н194У	20,42	—	согласовано
н194У	н195У	8,93		
н195У	н196У	20,42		
н196У	н193У	8,93		

3. Сведения о характеристиках уточняемого земельного участка с кадастровым номером

29:12:090110:139

:

№ п/п	Наименование характеристики земельного участка	Значение характеристики
1	2	3

1	2	3
1.	Адрес земельного участка	—
1.1.	Сведения о местоположении земельного участка (при отсутствии адреса) в структурированном в соответствии с федеральной информационной адресной системой виде	Российская Федерация, Архангельская область, Шалакуша п, Заречная ул, д 8
1.2.	Дополнительные сведения о местоположении земельного участка	Няндомский муниципальный округ
2.	Площадь земельного участка $\pm$ величина погрешности определения (вычисления) площади ( $P \pm \Delta P$ ), м <sup>2</sup>	$182 \pm 5,00$
3.	Формула, примененная для вычисления предельной погрешности определения площади земельного участка, с подставленными значениями и итоговые (вычисленные) значения	$3,5 * M_t * \sqrt{(P)} = 3,5 * 0,10 * \sqrt{(182,00)} = 5$
4.	Площадь земельного участка согласно сведениям Единого государственного реестра недвижимости (Ркад), м <sup>2</sup>	182,00
5.	Оценка расхождения Р и Ркад ( $P - P_{кад}$ ), м <sup>2</sup>	0
6.	Предельный минимальный и максимальный размеры земельного участка (Рмин и Рмакс), м <sup>2</sup>	— —
7.	Вид (виды) разрешенного использования	размещение жилищного фонда
7.1.	Дополнительные сведения об использовании земельного участка	—
8.	Кадастровый или иной государственный учетный номер (инвентарный) здания, сооружения, объекта незавершенного строительства, расположенного на земельном участке	29:12:090110:214
9.	Сведения о земельных участках (землях общего пользования, территории общего пользования), посредством которых обеспечивается доступ	—
10.	Иные сведения	—
<b>4. Пояснения к сведениям об уточняемом земельном участке с кадастровым номером</b> <u>29:12:090110:139</u> <b>:</b>		
1.	—	

1. Сведения о характерных точках границ уточняемого земельного участка с кадастровым номером

29:12:090110:140

:

Система координат

МСК-29.2

Зона №

2

Обоз- начение харак- терных точек границ	Координаты, м				Метод определения координат	Формулы, примененные для расчета средней квадратической погрешности определения координат характерных точек границ (Mt), с подставленными в такие формулы значениями и итоговые (вычисленные) значения Mt, м	Описание закрепления точки
	содержатся в Едином государственном реестре недвижимости		определены в результате выполнения комплексных кадастровых работ				
	X	Y	X	Y			
1	2	3	4	5	6	7	8
н20497 У	—	—	392 491,87	2 515 342,15	Метод спутниковых геодезических измерений (определений)	$\sqrt{(m0^2 + m1^2)} = \sqrt{(0,07^2 + 0,07^2)} = 0,10$	—
н20498 У	—	—	392 478,09	2 515 350,53			
н20499 У	—	—	392 472,60	2 515 341,52			
н20500 У	—	—	392 486,39	2 515 333,13			
н20497 У	—	—	392 491,87	2 515 342,15			

2. Сведения о частях границ уточняемого земельного участка с кадастровым номером

29:12:090110:140

:

Обозначение части границ		Горизонтальное проложение (S), м	Описание прохождения части границ	Сведения о согласовании местоположения границ (согласовано/спорное)
от т.	до т.			
1	2	3	4	5
н20497У	н20498У	16,13	—	согласовано
н20498У	н20499У	10,55		
н20499У	н20500У	16,14		
н20500У	н20497У	10,55		

3. Сведения о характеристиках уточняемого земельного участка с кадастровым номером

29:12:090110:140

:

№ п/п	Наименование характеристики земельного участка	Значение характеристики
1	2	3

1	2	3
1.	Адрес земельного участка	—
1.1.	Сведения о местоположении земельного участка (при отсутствии адреса) в структурированном в соответствии с федеральной информационной адресной системой виде	Российская Федерация, Архангельская область, Шалакуша п, Строителей ул, д 5
1.2.	Дополнительные сведения о местоположении земельного участка	Няндомский муниципальный округ
2.	Площадь земельного участка $\pm$ величина погрешности определения (вычисления) площади ( $P \pm \Delta P$ ), м <sup>2</sup>	$170 \pm 5,00$
3.	Формула, примененная для вычисления предельной погрешности определения площади земельного участка, с подставленными значениями и итоговые (вычисленные) значения	$3,5 * M_t * \sqrt{P} = 3,5 * 0,10 * \sqrt{(170,00)} = 5$
4.	Площадь земельного участка согласно сведениям Единого государственного реестра недвижимости (Ркад), м <sup>2</sup>	170,00
5.	Оценка расхождения Р и Ркад ( $P - P_{кад}$ ), м <sup>2</sup>	0
6.	Предельный минимальный и максимальный размеры земельного участка (Рмин и Рмакс), м <sup>2</sup>	— —
7.	Вид (виды) разрешенного использования	размещение жилищного фонда
7.1.	Дополнительные сведения об использовании земельного участка	—
8.	Кадастровый или иной государственный учетный номер (инвентарный) здания, сооружения, объекта незавершенного строительства, расположенного на земельном участке	29:12:090110:722
9.	Сведения о земельных участках (землях общего пользования, территории общего пользования), посредством которых обеспечивается доступ	—
10.	Иные сведения	—
<b>4. Пояснения к сведениям об уточняемом земельном участке с кадастровым номером</b> <u>29:12:090110:140</u> <b>:</b>		
1.	—	

1. Сведения о характерных точках границ уточняемого земельного участка с кадастровым номером

29:12:090110:141

:

Система координат

МСК-29.2

Зона №

2

Обоз- начение харак- терных точек границ	Координаты, м				Метод определения координат	Формулы, примененные для расчета средней квадратической погрешности определения координат характерных точек границ (Mt), с подставленными в такие формулы значениями и итоговые (вычисленные) значения Mt, м	Описание закрепления точки
	содержатся в Едином государственном реестре недвижимости		определены в результате выполнения комплексных кадастровых работ				
	X	Y	X	Y			
1	2	3	4	5	6	7	8
н20501 У	—	—	392 461,08	2 515 360,29	Метод спутниковых геодезических измерений (определений)	$\sqrt{(m0^2 + m1^2)} = \sqrt{(0,07^2 + 0,07^2)} = 0,10$	—
н20502 У	—	—	392 440,58	2 515 372,22			
н20503 У	—	—	392 436,83	2 515 365,79			
н20504 У	—	—	392 457,34	2 515 353,85			
н20501 У	—	—	392 461,08	2 515 360,29			

2. Сведения о частях границ уточняемого земельного участка с кадастровым номером

29:12:090110:141

:

Обозначение части границ		Горизонтальное проложение (S), м	Описание прохождения части границ	Сведения о согласовании местоположения границ (согласовано/спорное)
от т.	до т.			
1	2	3	4	5
н20501У	н20502У	23,72	—	согласовано
н20502У	н20503У	7,44		
н20503У	н20504У	23,73		
н20504У	н20501У	7,45		

3. Сведения о характеристиках уточняемого земельного участка с кадастровым номером

29:12:090110:141

:

№ п/п	Наименование характеристики земельного участка	Значение характеристики
1	2	3



1	2	3
1.	Адрес земельного участка	—
1.1.	Сведения о местоположении земельного участка (при отсутствии адреса) в структурированном в соответствии с федеральной информационной адресной системой виде	Российская Федерация, Архангельская область, Шалакуша п, Заречная ул, д 12
1.2.	Дополнительные сведения о местоположении земельного участка	Няндомский муниципальный округ
2.	Площадь земельного участка ± величина погрешности определения (вычисления) площади ( $P \pm \Delta P$ ), м²	$177 \pm 5,00$
3.	Формула, примененная для вычисления предельной погрешности определения площади земельного участка, с подставленными значениями и итоговые (вычисленные) значения	$3,5 * M_t * \sqrt{P} = 3,5 * 0,10 * \sqrt{(177,00)} = 5$
4.	Площадь земельного участка согласно сведениям Единого государственного реестра недвижимости (Ркад), м²	177,00
5.	Оценка расхождения Р и Ркад ( $P - P_{кад}$ ), м²	0
6.	Предельный минимальный и максимальный размеры земельного участка (Рмин и Рмакс), м²	— —
7.	Вид (виды) разрешенного использования	размещение жилищного фонда
7.1.	Дополнительные сведения об использовании земельного участка	—
8.	Кадастровый или иной государственный учетный номер (инвентарный) здания, сооружения, объекта незавершенного строительства, расположенного на земельном участке	29:12:000000:906; 29:12:090110:713
9.	Сведения о земельных участках (землях общего пользования, территории общего пользования), посредством которых обеспечивается доступ	—
10.	Иные сведения	—
<b>4. Пояснения к сведениям об уточняемом земельном участке с кадастровым номером</b> <u>29:12:090110:141</u> <b>:</b>		
1.	—	

1. Сведения о характерных точках границ уточняемого земельного участка с кадастровым номером

29:12:090110:142

:

Система координат

МСК-29.2

Зона №

2

Обоз- начение харак- терных точек границ	Координаты, м				Метод определения координат	Формулы, примененные для расчета средней квадратической погрешности определения координат характерных точек границ (Mt), с подставленными в такие формулы значениями и итоговые (вычисленные) значения Mt, м	Описание закрепления точки
	содержатся в Едином государственном реестре недвижимости		определены в результате выполнения комплексных кадастровых работ				
	X	Y	X	Y			
1	2	3	4	5	6	7	8
н156У	—	—	392 691,72	2 515 258,70	Метод спутниковых геодезических измерений (определений)	$\sqrt{(m0^2 + m1^2)} = \sqrt{(0,07^2 + 0,07^2)} = 0,10$	—
н157У	—	—	392 674,46	2 515 268,76			
н158У	—	—	392 669,90	2 515 260,95			
н159У	—	—	392 687,17	2 515 250,89			
н156У	—	—	392 691,72	2 515 258,70			

2. Сведения о частях границ уточняемого земельного участка с кадастровым номером

29:12:090110:142

:

Обозначение части границ		Горизонтальное проложение (S), м	Описание прохождения части границ	Сведения о согласовании местоположения границ (согласовано/спорное)
от т.	до т.			
1	2	3	4	5
н156У	н157У	19,98	—	согласовано
н157У	н158У	9,04		
н158У	н159У	19,99		
н159У	н156У	9,04		

3. Сведения о характеристиках уточняемого земельного участка с кадастровым номером

29:12:090110:142

:

№ п/п	Наименование характеристики земельного участка	Значение характеристики
1	2	3

1	2	3
1.	Адрес земельного участка	—
1.1.	Сведения о местоположении земельного участка (при отсутствии адреса) в структурированном в соответствии с федеральной информационной адресной системой виде	Российская Федерация, Архангельская область, Шалакуша п, Заречная ул, д 1
1.2.	Дополнительные сведения о местоположении земельного участка	Няндомский муниципальный округ
2.	Площадь земельного участка $\pm$ величина погрешности определения (вычисления) площади ( $P \pm \Delta P$ ), м <sup>2</sup>	$181 \pm 5,00$
3.	Формула, примененная для вычисления предельной погрешности определения площади земельного участка, с подставленными значениями и итоговые (вычисленные) значения	$3,5 * M_t * \sqrt{P} = 3,5 * 0,10 * \sqrt{(181,00)} = 5$
4.	Площадь земельного участка согласно сведениям Единого государственного реестра недвижимости (Ркад), м <sup>2</sup>	181,00
5.	Оценка расхождения Р и Ркад ( $P - P_{кад}$ ), м <sup>2</sup>	0
6.	Предельный минимальный и максимальный размеры земельного участка (Рмин и Рмакс), м <sup>2</sup>	— —
7.	Вид (виды) разрешенного использования	размещение жилищного фонда
7.1.	Дополнительные сведения об использовании земельного участка	—
8.	Кадастровый или иной государственный учетный номер (инвентарный) здания, сооружения, объекта незавершенного строительства, расположенного на земельном участке	29:12:090110:585
9.	Сведения о земельных участках (землях общего пользования, территории общего пользования), посредством которых обеспечивается доступ	—
10.	Иные сведения	—
<b>4. Пояснения к сведениям об уточняемом земельном участке с кадастровым номером</b> <u>29:12:090110:142</u> <b>:</b>		
1.	—	

1. Сведения о характерных точках границ уточняемого земельного участка с кадастровым номером

29:12:090110:143

:

Система координат

МСК-29.2

Зона №

2

Обоз- начение харак- терных точек границ	Координаты, м				Метод определения координат	Формулы, примененные для расчета средней квадратической погрешности определения координат характерных точек границ (Mt), с подставленными в такие формулы значениями и итоговые (вычисленные) значения Mt, м	Описание закрепления точки
	содержатся в Едином государственном реестре недвижимости		определены в результате выполнения комплексных кадастровых работ				
	X	Y	X	Y			
1	2	3	4	5	6	7	8
н26У	—	—	392 659,56	2 515 277,63	Метод спутниковых геодезических измерений (определений)	$\sqrt{(m0^2 + m1^2)} = \sqrt{(0,07^2 + 0,07^2)} = 0,10$	—
н27У	—	—	392 642,30	2 515 287,69			
н28У	—	—	392 637,66	2 515 279,73			
н29У	—	—	392 654,93	2 515 269,67			
н26У	—	—	392 659,56	2 515 277,63			

2. Сведения о частях границ уточняемого земельного участка с кадастровым номером

29:12:090110:143

:

Обозначение части границ		Горизонтальное проложение (S), м	Описание прохождения части границ	Сведения о согласовании местоположения границ (согласовано/спорное)
от т.	до т.			
1	2	3	4	5
н26У	н27У	19,98	—	согласовано
н27У	н28У	9,21		
н28У	н29У	19,99		
н29У	н26У	9,21		

3. Сведения о характеристиках уточняемого земельного участка с кадастровым номером

29:12:090110:143

:

№ п/п	Наименование характеристики земельного участка	Значение характеристики
1	2	3

1	2	3
1.	Адрес земельного участка	—
1.1.	Сведения о местоположении земельного участка (при отсутствии адреса) в структурированном в соответствии с федеральной информационной адресной системой виде	Российская Федерация, Архангельская область, Шалакуша п, Заречная ул, д 3
1.2.	Дополнительные сведения о местоположении земельного участка	Няндомский муниципальный округ
2.	Площадь земельного участка $\pm$ величина погрешности определения (вычисления) площади ( $P \pm \Delta P$ ), м <sup>2</sup>	$184 \pm 5,00$
3.	Формула, примененная для вычисления предельной погрешности определения площади земельного участка, с подставленными значениями и итоговые (вычисленные) значения	$3,5 * M_t * \sqrt{P} = 3,5 * 0,10 * \sqrt{(184,00)} = 5$
4.	Площадь земельного участка согласно сведениям Единого государственного реестра недвижимости (Ркад), м <sup>2</sup>	184,00
5.	Оценка расхождения Р и Ркад ( $P - P_{кад}$ ), м <sup>2</sup>	0
6.	Предельный минимальный и максимальный размеры земельного участка (Рмин и Рмакс), м <sup>2</sup>	— —
7.	Вид (виды) разрешенного использования	Малоэтажная многоквартирная жилая застройка
7.1.	Дополнительные сведения об использовании земельного участка	—
8.	Кадастровый или иной государственный учетный номер (инвентарный) здания, сооружения, объекта незавершенного строительства, расположенного на земельном участке	29:12:090110:215
9.	Сведения о земельных участках (землях общего пользования, территории общего пользования), посредством которых обеспечивается доступ	—
10.	Иные сведения	—
<b>4. Пояснения к сведениям об уточняемом земельном участке с кадастровым номером</b> <u>29:12:090110:143</u> <b>:</b>		
1.	—	

1. Сведения о характерных точках границ уточняемого земельного участка с кадастровым номером

29:12:090110:144

:

Система координат

МСК-29.2

Зона №

2

Обоз- начение харак- терных точек границ	Координаты, м				Метод определения координат	Формулы, примененные для расчета средней квадратической погрешности определения координат характерных точек границ (Mt), с подставленными в такие формулы значениями и итоговые (вычисленные) значения Mt, м	Описание закрепления точки
	содержатся в Едином государственном реестре недвижимости		определены в результате выполнения комплексных кадастровых работ				
	X	Y	X	Y			
1	2	3	4	5	6	7	8
н265У	—	—	392 628,36	2 515 296,39	Метод спутниковых геодезических измерений (определений)	$\sqrt{(m0^2 + m1^2)} = \sqrt{(0,07^2 + 0,07^2)} = 0,10$	—
н266У	—	—	392 608,83	2 515 307,77			
н267У	—	—	392 604,88	2 515 300,97			
н268У	—	—	392 624,40	2 515 289,60			
н265У	—	—	392 628,36	2 515 296,39			

2. Сведения о частях границ уточняемого земельного участка с кадастровым номером

29:12:090110:144

:

Обозначение части границ		Горизонтальное проложение (S), м	Описание прохождения части границ	Сведения о согласовании местоположения границ (согласовано/спорное)
от т.	до т.			
1	2	3	4	5
н265У	н266У	22,60	—	согласовано
н266У	н267У	7,86		
н267У	н268У	22,59		
н268У	н265У	7,86		

3. Сведения о характеристиках уточняемого земельного участка с кадастровым номером

29:12:090110:144

:

№ п/п	Наименование характеристики земельного участка	Значение характеристики
1	2	3

1	2	3
1.	Адрес земельного участка	—
1.1.	Сведения о местоположении земельного участка (при отсутствии адреса) в структурированном в соответствии с федеральной информационной адресной системой виде	Российская Федерация, Архангельская область, Шалакуша п, Заречная ул, д 5
1.2.	Дополнительные сведения о местоположении земельного участка	Няндомский муниципальный округ
2.	Площадь земельного участка $\pm$ величина погрешности определения (вычисления) площади ( $P \pm \Delta P$ ), м <sup>2</sup>	$178 \pm 5,00$
3.	Формула, примененная для вычисления предельной погрешности определения площади земельного участка, с подставленными значениями и итоговые (вычисленные) значения	$3,5 * M_t * \sqrt{P} = 3,5 * 0,10 * \sqrt{(178,00)} = 5$
4.	Площадь земельного участка согласно сведениям Единого государственного реестра недвижимости (Ркад), м <sup>2</sup>	178,00
5.	Оценка расхождения Р и Ркад ( $P - P_{кад}$ ), м <sup>2</sup>	0
6.	Предельный минимальный и максимальный размеры земельного участка (Рмин и Рмакс), м <sup>2</sup>	— —
7.	Вид (виды) разрешенного использования	размещение жилищного фонда
7.1.	Дополнительные сведения об использовании земельного участка	—
8.	Кадастровый или иной государственный учетный номер (инвентарный) здания, сооружения, объекта незавершенного строительства, расположенного на земельном участке	29:12:090110:211
9.	Сведения о земельных участках (землях общего пользования, территории общего пользования), посредством которых обеспечивается доступ	—
10.	Иные сведения	—
<b>4. Пояснения к сведениям об уточняемом земельном участке с кадастровым номером</b> <u>29:12:090110:144</u> <b>:</b>		
1.	—	

1. Сведения о характерных точках границ уточняемого земельного участка с кадастровым номером						29:12:090110:145		:
Система координат				МСК-29.2		Зона № 2		
Обозначение характерных точек границ	Координаты, м				Метод определения координат	Формулы, примененные для расчета средней квадратической погрешности определения координат характерных точек границ (Mt), с подставленными в такие формулы значениями и итоговые (вычисленные) значения Mt, м	Описание закрепления точки	
	содержатся в Едином государственном реестре недвижимости		определены в результате выполнения комплексных кадастровых работ					
	X	Y	X	Y				
1	2	3	4	5	6	7	8	
н146У	—	—	392 594,17	2 515 317,00	Метод спутниковых геодезических измерений (определений)	$\sqrt{(m0^2 + m1^2)} = \sqrt{(0,07^2 + 0,07^2)} = 0,10$	—	
н147У	—	—	392 574,64	2 515 328,38				
н148У	—	—	392 570,69	2 515 321,58				
н149У	—	—	392 590,21	2 515 310,21				
н146У	—	—	392 594,17	2 515 317,00				
2. Сведения о частях границ уточняемого земельного участка с кадастровым номером						29:12:090110:145		:
Обозначение части границ		Горизонтальное проложение (S), м	Описание прохождения части границ	Сведения о согласовании местоположения границ (согласовано/спорное)				
от т.	до т.							
1	2	3	4	5				
н146У	н147У	22,60	—	согласовано				
н147У	н148У	7,86						
н148У	н149У	22,59						
н149У	н146У	7,86						
3. Сведения о характеристиках уточняемого земельного участка с кадастровым номером						29:12:090110:145		:
№ п/п	Наименование характеристики земельного участка			Значение характеристики				
1	2			3				



1	2	3
1.	Адрес земельного участка	—
1.1.	Сведения о местоположении земельного участка (при отсутствии адреса) в структурированном в соответствии с федеральной информационной адресной системой виде	Российская Федерация, Архангельская область, Шалакуша п, Заречная ул, д 7
1.2.	Дополнительные сведения о местоположении земельного участка	Няндомский муниципальный округ
2.	Площадь земельного участка $\pm$ величина погрешности определения (вычисления) площади ( $P \pm \Delta P$ ), м <sup>2</sup>	$178 \pm 5,00$
3.	Формула, примененная для вычисления предельной погрешности определения площади земельного участка, с подставленными значениями и итоговые (вычисленные) значения	$3,5 * M_t * \sqrt{P} = 3,5 * 0,10 * \sqrt{(178,00)} = 5$
4.	Площадь земельного участка согласно сведениям Единого государственного реестра недвижимости (Ркад), м <sup>2</sup>	178,00
5.	Оценка расхождения Р и Ркад ( $P - P_{кад}$ ), м <sup>2</sup>	0
6.	Предельный минимальный и максимальный размеры земельного участка (Рмин и Рмакс), м <sup>2</sup>	— —
7.	Вид (виды) разрешенного использования	размещение жилищного фонда
7.1.	Дополнительные сведения об использовании земельного участка	—
8.	Кадастровый или иной государственный учетный номер (инвентарный) здания, сооружения, объекта незавершенного строительства, расположенного на земельном участке	29:12:090110:210
9.	Сведения о земельных участках (землях общего пользования, территории общего пользования), посредством которых обеспечивается доступ	—
10.	Иные сведения	—
<b>4. Пояснения к сведениям об уточняемом земельном участке с кадастровым номером</b> <u>29:12:090110:145</u> <b>:</b>		
1.	—	

1. Сведения о характерных точках границ уточняемого земельного участка с кадастровым номером

29:12:090110:146

:

Система координат

МСК-29.2

Зона №

2

Обоз- начение харак- терных точек границ	Координаты, м				Метод определения координат	Формулы, примененные для расчета средней квадратической погрешности определения координат характерных точек границ (Mt), с подставленными в такие формулы значениями и итоговые (вычисленные) значения Mt, м	Описание закрепления точки
	содержатся в Едином государственном реестре недвижимости		определены в результате выполнения комплексных кадастровых работ				
	X	Y	X	Y			
1	2	3	4	5	6	7	8
н248У	—	—	392 557,36	2 515 337,76	Метод спутниковых геодезических измерений (определений)	$\sqrt{(m0^2 + m1^2)} = \sqrt{(0,07^2 + 0,07^2)} = 0,10$	—
н249У	—	—	392 537,83	2 515 349,13			
н250У	—	—	392 533,88	2 515 342,34			
н251У	—	—	392 553,40	2 515 330,96			
н248У	—	—	392 557,36	2 515 337,76			

2. Сведения о частях границ уточняемого земельного участка с кадастровым номером

29:12:090110:146

:

Обозначение части границ		Горизонтальное проложение (S), м	Описание прохождения части границ	Сведения о согласовании местоположения границ (согласовано/спорное)
от т.	до т.			
1	2	3	4	5
н248У	н249У	22,60	—	согласовано
н249У	н250У	7,86		
н250У	н251У	22,60		
н251У	н248У	7,87		

3. Сведения о характеристиках уточняемого земельного участка с кадастровым номером

29:12:090110:146

:

№ п/п	Наименование характеристики земельного участка	Значение характеристики
1	2	3

1	2	3
1.	Адрес земельного участка	—
1.1.	Сведения о местоположении земельного участка (при отсутствии адреса) в структурированном в соответствии с федеральной информационной адресной системой виде	Российская Федерация, Архангельская область, Шалакуша п, Заречная ул, д 9
1.2.	Дополнительные сведения о местоположении земельного участка	Няндомский муниципальный округ
2.	Площадь земельного участка $\pm$ величина погрешности определения (вычисления) площади ( $P \pm \Delta P$ ), м <sup>2</sup>	$178 \pm 5,00$
3.	Формула, примененная для вычисления предельной погрешности определения площади земельного участка, с подставленными значениями и итоговые (вычисленные) значения	$3,5 * M_t * \sqrt{P} = 3,5 * 0,10 * \sqrt{(178,00)} = 5$
4.	Площадь земельного участка согласно сведениям Единого государственного реестра недвижимости (Ркад), м <sup>2</sup>	178,00
5.	Оценка расхождения Р и Ркад ( $P - P_{кад}$ ), м <sup>2</sup>	0
6.	Предельный минимальный и максимальный размеры земельного участка (Рмин и Рмакс), м <sup>2</sup>	— —
7.	Вид (виды) разрешенного использования	размещение жилищного фонда
7.1.	Дополнительные сведения об использовании земельного участка	—
8.	Кадастровый или иной государственный учетный номер (инвентарный) здания, сооружения, объекта незавершенного строительства, расположенного на земельном участке	29:12:090110:205
9.	Сведения о земельных участках (землях общего пользования, территории общего пользования), посредством которых обеспечивается доступ	—
10.	Иные сведения	—
<b>4. Пояснения к сведениям об уточняемом земельном участке с кадастровым номером</b> <u>29:12:090110:146</u> <b>:</b>		
1.	—	

1. Сведения о характерных точках границ уточняемого земельного участка с кадастровым номером

29:12:090110:147

:

Система координат

МСК-29.2

Зона №

2

Обоз- начение харак- терных точек границ	Координаты, м				Метод определения координат	Формулы, примененные для расчета средней квадратической погрешности определения координат характерных точек границ (Mt), с подставленными в такие формулы значениями и итоговые (вычисленные) значения Mt, м	Описание закрепления точки
	содержатся в Едином государственном реестре недвижимости		определены в результате выполнения комплексных кадастровых работ				
	X	Y	X	Y			
1	2	3	4	5	6	7	8
н20505 У	—	—	392 507,22	2 515 369,40	Метод спутниковых геодезических измерений (определений)	$\sqrt{(m0^2 + m1^2)} = \sqrt{(0,07^2 + 0,07^2)} = 0,10$	—
н20506 У	—	—	392 494,00	2 515 377,13			
н20507 У	—	—	392 487,85	2 515 366,60			
н20508 У	—	—	392 501,07	2 515 358,87			
н20505 У	—	—	392 507,22	2 515 369,40			

2. Сведения о частях границ уточняемого земельного участка с кадастровым номером

29:12:090110:147

:

Обозначение части границ		Горизонтальное проложение (S), м	Описание прохождения части границ	Сведения о согласовании местоположения границ (согласовано/спорное)
от т.	до т.			
1	2	3	4	5
н20505У	н20506У	15,31	—	согласовано
н20506У	н20507У	12,19		
н20507У	н20508У	15,31		
н20508У	н20505У	12,19		

3. Сведения о характеристиках уточняемого земельного участка с кадастровым номером

29:12:090110:147

:

№ п/п	Наименование характеристики земельного участка	Значение характеристики
1	2	3

1	2	3
1.	Адрес земельного участка	—
1.1.	Сведения о местоположении земельного участка (при отсутствии адреса) в структурированном в соответствии с федеральной информационной адресной системой виде	Российская Федерация, Архангельская область, Шалакуша п, Заречная ул, д 11
1.2.	Дополнительные сведения о местоположении земельного участка	Няндомский муниципальный округ
2.	Площадь земельного участка $\pm$ величина погрешности определения (вычисления) площади ( $P \pm \Delta P$ ), м <sup>2</sup>	$187 \pm 5,00$
3.	Формула, примененная для вычисления предельной погрешности определения площади земельного участка, с подставленными значениями и итоговые (вычисленные) значения	$3,5 * M_t * \sqrt{P} = 3,5 * 0,10 * \sqrt{(187,00)} = 5$
4.	Площадь земельного участка согласно сведениям Единого государственного реестра недвижимости (Ркад), м <sup>2</sup>	187,00
5.	Оценка расхождения Р и Ркад ( $P - P_{кад}$ ), м <sup>2</sup>	0
6.	Предельный минимальный и максимальный размеры земельного участка (Рмин и Рмакс), м <sup>2</sup>	— —
7.	Вид (виды) разрешенного использования	размещение жилищного фонда
7.1.	Дополнительные сведения об использовании земельного участка	—
8.	Кадастровый или иной государственный учетный номер (инвентарный) здания, сооружения, объекта незавершенного строительства, расположенного на земельном участке	29:12:090110:198
9.	Сведения о земельных участках (землях общего пользования, территории общего пользования), посредством которых обеспечивается доступ	—
10.	Иные сведения	—
<b>4. Пояснения к сведениям об уточняемом земельном участке с кадастровым номером</b> <u>29:12:090110:147</u> <b>:</b>		
1.	—	

1. Сведения о характерных точках границ уточняемого земельного участка с кадастровым номером					29:12:090110:148		
Система координат					МСК-29.2		
					Зона № 2		
Обоз- начение харак- терных точек границ	Координаты, м				Метод определения координат	Формулы, примененные для расчета средней квадратической погрешности определения координат характерных точек границ (Mt), с подставленными в такие формулы значениями и итоговые (вычисленные) значения Mt, м	Описание закрепления точки
	содержатся в Едином государственном реестре недвижимости		определены в результате выполнения комплексных кадастровых работ				
	X	Y	X	Y			
1	2	3	4	5	6	7	8
н20509 у	—	—	392 462,60	2 515 381,64	Метод спутниковых геодезических измерений (определений)	$\sqrt{(m0^2 + m1^2)} = \sqrt{(0,07^2 + 0,07^2)} = 0,10$	—
н20510 у	—	—	392 468,77	2 515 392,63			
н20511 у	—	—	392 464,55	2 515 395,00			
н20512 у	—	—	392 463,89	2 515 393,81			
н20513 у	—	—	392 459,11	2 515 396,49			
н20514 у	—	—	392 459,91	2 515 397,91			
н20515 у	—	—	392 455,45	2 515 400,42			
н20516 у	—	—	392 449,14	2 515 389,20			
н20517 у	—	—	392 453,01	2 515 387,03			
н20518 у	—	—	392 453,70	2 515 388,25			
н20519 у	—	—	392 458,86	2 515 385,35			
н20520 у	—	—	392 458,17	2 515 384,13			

1	2	3	4	5	6	7	8
н20509 У	—	—	392 462,60	2 515 381,64	Метод спутниковых геодезических измерений (определений)	$\sqrt{(m0^2 + m1^2)} = \sqrt{(0,07^2 + 0,07^2)} = 0,10$	—

**2. Сведения о частях границ уточняемого земельного участка с кадастровым номером** 29:12:090110:148 :

Обозначение части границ		Горизонтальное проложение (S), м	Описание прохождения части границ	Сведения о согласовании местоположения границ (согласовано/спорное)
от т.	до т.			
1	2	3	4	5
н20509У	н20510У	12,60	—	согласовано
н20510У	н20511У	4,84		
н20511У	н20512У	1,36		
н20512У	н20513У	5,48		
н20513У	н20514У	1,63		
н20514У	н20515У	5,12		
н20515У	н20516У	12,87		
н20516У	н20517У	4,44		
н20517У	н20518У	1,40		
н20518У	н20519У	5,92		
н20519У	н20520У	1,40		
н20520У	н20509У	5,08		

**3. Сведения о характеристиках уточняемого земельного участка с кадастровым номером** 29:12:090110:148 :

№ п/п	Наименование характеристики земельного участка	Значение характеристики
1	2	3
1.	Адрес земельного участка	—
1.1.	Сведения о местоположении земельного участка (при отсутствии адреса) в структурированном в соответствии с федеральной информационной адресной системой виде	Российская Федерация, Архангельская область
1.2.	Дополнительные сведения о местоположении земельного участка	Местоположение установлено относительно ориентира, расположенного в границах участка. Почтовый адрес ориентира: обл. Архангельская, р-н Няндомский, адм.округ Шалакушский, п. Шалакуша, ул. Заречная, дом 13.
2.	Площадь земельного участка ± величина погрешности определения (вычисления) площади ( $P \pm \Delta P$ ), м²	$180 \pm 5,00$
3.	Формула, примененная для вычисления предельной погрешности определения площади земельного участка, с подставленными значениями и итоговые (вычисленные) значения	$3,5 * Mt * \sqrt{P} = 3,5 * 0,10 * \sqrt{(180,00)} = 5$

1	2	3
4.	Площадь земельного участка согласно сведениям Единого государственного реестра недвижимости (Ркад), м²	180,00
5.	Оценка расхождения Р и Ркад (Р - Ркад), м²	0
6.	Предельный минимальный и максимальный размеры земельного участка (Рмин и Рмакс), м²	— —
7.	Вид (виды) разрешенного использования	размещение жилищного фонда
7.1.	Дополнительные сведения об использовании земельного участка	—
8.	Кадастровый или иной государственный учетный номер (инвентарный) здания, сооружения, объекта незавершенного строительства, расположенного на земельном участке	29:12:090110:207
9.	Сведения о земельных участках (землях общего пользования, территории общего пользования), посредством которых обеспечивается доступ	—
10.	Иные сведения	—

**4. Пояснения к сведениям об уточняемом земельном участке с кадастровым номером** 29:12:090110:148 :

1.	—
----	---

**1. Сведения о характерных точках границ уточняемого земельного участка с кадастровым номером** 29:12:090110:149 :  
Система координат МСК-29.2 Зона № 2

Обоз- начение харак- терных точек границ	Координаты, м				Метод определения координат	Формулы, примененные для расчета средней квадратической погрешности определения координат характерных точек границ (Mt), с подставленными в такие формулы значениями и итоговые (вычисленные) значения Mt, м	Описание закрепления точки
	содержатся в Едином государственном реестре недвижимости		определены в результате выполнения комплексных кадастровых работ				
	X	Y	X	Y			
1	2	3	4	5	6	7	8
33	—	—	392 718,41	2 515 301,18	—	—	—
34	—	—	392 723,09	2 515 309,27			
35	—	—	392 769,96	2 515 281,71			
32	—	—	392 765,16	2 515 273,41			
33	—	—	392 718,41	2 515 301,18			



2. Сведения о частях границ уточняемого земельного участка с кадастровым номером				29:12:090110:149		:
Обозначение части границ		Горизонтальное проложение (S), м	Описание прохождения части границ	Сведения о согласовании местоположения границ (согласовано/спорное)		
от т.	до т.					
1	2	3	4	5		
33	34	9,35	—	согласовано		
34	35	54,37				
35	32	9,59				
32	33	54,38				
3. Сведения о характеристиках уточняемого земельного участка с кадастровым номером				29:12:090110:149		:
№ п/п	Наименование характеристики земельного участка			Значение характеристики		
1	2			3		
1.	Адрес земельного участка			—		
1.1.	Сведения о местоположении земельного участка (при отсутствии адреса) в структурированном в соответствии с федеральной информационной адресной системой виде			Российская Федерация, Архангельская область		
1.2.	Дополнительные сведения о местоположении земельного участка			Местоположение установлено относительно ориентира, расположенного за пределами участка. Почтовый адрес ориентира: обл. Архангельская, р-н Няндомский, адм.округ Шалакушский, п. Шалакуша, ул. П. Морозова, дом 1"б".		
2.	Площадь земельного участка ± величина погрешности определения (вычисления) площади (Р ± ΔР), м²			515 ± 8,00		
3.	Формула, примененная для вычисления предельной погрешности определения площади земельного участка, с подставленными значениями и итоговые (вычисленные) значения			3,5*Мт*√(Р) = 3,5*0,10*√(515,00) = 8		
4.	Площадь земельного участка согласно сведениям Единого государственного реестра недвижимости (Ркад), м²			515,00		
5.	Оценка расхождения Р и Ркад (Р - Ркад), м²			0		
6.	Предельный минимальный и максимальный размеры земельного участка (Рмин и Рмакс), м²			— —		
7.	Вид (виды) разрешенного использования			размещение жилищного фонда		
7.1.	Дополнительные сведения об использовании земельного участка			—		
8.	Кадастровый или иной государственный учетный номер (инвентарный) здания, сооружения, объекта незавершенного строительства, расположенного на земельном участке			29:12:090110:309		

1	2				3		
9.	Сведения о земельных участках (землях общего пользования, территории общего пользования), посредством которых обеспечивается доступ				—		
10.	Иные сведения				—		
4. Пояснения к сведениям об уточняемом земельном участке с кадастровым номером 29:12:090110:149 :							
1.	—						
1. Сведения о характерных точках границ уточняемого земельного участка с кадастровым номером 29:12:090110:150 :							
Система координат МСК-29.2 Зона № 2							
Обоз- начение харак- терных точек границ	Координаты, м				Метод определения координат	Формулы, примененные для расчета средней квадратической погрешности определения координат характерных точек границ (Mt), с подставленными в такие формулы значениями и итоговые (вычисленные) значения Mt, м	Описание закрепления точки
	содержатся в Едином государственном реестре недвижимости		определены в результате выполнения комплексных кадастровых работ				
	X	Y	X	Y			
1	2	3	4	5	6	7	8
н20326 У	—	—	392 705,32	2 515 320,96	Метод спутниковых геодезических измерений (определений)	$\sqrt{(m0^2 + m1^2)} = \sqrt{(0,07^2 + 0,07^2)} = 0,10$	—
н20327 У	—	—	392 658,29	2 515 348,63			
н20328 У	—	—	392 653,51	2 515 340,50			
н20329 У	—	—	392 700,53	2 515 312,83			
н20326 У	—	—	392 705,32	2 515 320,96			
2. Сведения о частях границ уточняемого земельного участка с кадастровым номером 29:12:090110:150 :							
Обозначение части границ		Горизонтальное проложение (S), м	Описание прохождения части границ		Сведения о согласовании местоположения границ (согласовано/спорное)		
от т.	до т.						
1	2	3	4		5		
н20326У	н20327У	54,57	—		согласовано		
н20327У	н20328У	9,43					

1	2	3	4	5
н20328У	н20329У	54,56	—	согласовано
н20329У	н20326У	9,44		
3. Сведения о характеристиках уточняемого земельного участка с кадастровым номером 29:12:090110:150 :				
№ п/п	Наименование характеристики земельного участка		Значение характеристики	
1	2		3	
1.	Адрес земельного участка		—	
1.1.	Сведения о местоположении земельного участка (при отсутствии адреса) в структурированном в соответствии с федеральной информационной адресной системой виде		Российская Федерация, Архангельская область, Шалакуша п, П.Морозова ул, д 1А	
1.2.	Дополнительные сведения о местоположении земельного участка		Няндомский муниципальный округ	
2.	Площадь земельного участка ± величина погрешности определения (вычисления) площади (Р ± ΔР), м²		515 ± 8,00	
3.	Формула, примененная для вычисления предельной погрешности определения площади земельного участка, с подставленными значениями и итоговые (вычисленные) значения		3,5*Мт*√(Р) = 3,5*0,10*√(515,00) = 8	
4.	Площадь земельного участка согласно сведениям Единого государственного реестра недвижимости (Ркад), м²		515,00	
5.	Оценка расхождения Р и Ркад (Р - Ркад), м²		0	
6.	Предельный минимальный и максимальный размеры земельного участка (Рмин и Рмакс), м²		— —	
7.	Вид (виды) разрешенного использования		размещение жилищного фонда	
7.1.	Дополнительные сведения об использовании земельного участка		—	
8.	Кадастровый или иной государственный учетный номер (инвентарный) здания, сооружения, объекта незавершенного строительства, расположенного на земельном участке		29:12:010211:529; 29:12:090110:296	
9.	Сведения о земельных участках (землях общего пользования, территории общего пользования), посредством которых обеспечивается доступ		—	
10.	Иные сведения		—	
4. Пояснения к сведениям об уточняемом земельном участке с кадастровым номером 29:12:090110:150 :				
1.	—			

1. Сведения о характерных точках границ уточняемого земельного участка с кадастровым номером

29:12:090110:151

:

Система координат

МСК-29.2

Зона №

2

Обозначение характерных точек границ	Координаты, м				Метод определения координат	Формулы, примененные для расчета средней квадратической погрешности определения координат характерных точек границ (Mt), с подставленными в такие формулы значениями и итоговые (вычисленные) значения Mt, м	Описание закрепления точки
	содержатся в Едином государственном реестре недвижимости		определены в результате выполнения комплексных кадастровых работ				
	X	Y	X	Y			
1	2	3	4	5	6	7	8
н20441У	—	—	392 641,44	2 515 357,03	Метод спутниковых геодезических измерений (определений)	$\sqrt{(m0^2 + m1^2)} = \sqrt{(0,07^2 + 0,07^2)} = 0,10$	—
н20442У	—	—	392 627,53	2 515 365,36			
н20443У	—	—	392 622,12	2 515 356,34			
н20444У	—	—	392 636,03	2 515 348,01			
н20441У	—	—	392 641,44	2 515 357,03			

2. Сведения о частях границ уточняемого земельного участка с кадастровым номером

29:12:090110:151

:

Обозначение части границ		Горизонтальное проложение (S), м	Описание прохождения части границ	Сведения о согласовании местоположения границ (согласовано/спорное)
от т.	до т.			
1	2	3	4	5
н20441У	н20442У	16,21	—	согласовано
н20442У	н20443У	10,52		
н20443У	н20444У	16,21		
н20444У	н20441У	10,52		

3. Сведения о характеристиках уточняемого земельного участка с кадастровым номером

29:12:090110:151

:

№ п/п	Наименование характеристики земельного участка	Значение характеристики
1	2	3

1	2	3
1.	Адрес земельного участка	—
1.1.	Сведения о местоположении земельного участка (при отсутствии адреса) в структурированном в соответствии с федеральной информационной адресной системой виде	Российская Федерация, Архангельская область, Шалакуша п, П.Морозова ул, уч 2А
1.2.	Дополнительные сведения о местоположении земельного участка	Няндомский муниципальный округ
2.	Площадь земельного участка $\pm$ величина погрешности определения (вычисления) площади ( $P \pm \Delta P$ ), м <sup>2</sup>	$171 \pm 5,00$
3.	Формула, примененная для вычисления предельной погрешности определения площади земельного участка, с подставленными значениями и итоговые (вычисленные) значения	$3,5 * M_t * \sqrt{P} = 3,5 * 0,10 * \sqrt{(171,00)} = 5$
4.	Площадь земельного участка согласно сведениям Единого государственного реестра недвижимости (Ркад), м <sup>2</sup>	171,00
5.	Оценка расхождения Р и Ркад ( $P - P_{кад}$ ), м <sup>2</sup>	0
6.	Предельный минимальный и максимальный размеры земельного участка (Рмин и Рмакс), м <sup>2</sup>	— —
7.	Вид (виды) разрешенного использования	размещение жилищного фонда
7.1.	Дополнительные сведения об использовании земельного участка	—
8.	Кадастровый или иной государственный учетный номер (инвентарный) здания, сооружения, объекта незавершенного строительства, расположенного на земельном участке	29:12:090110:590
9.	Сведения о земельных участках (землях общего пользования, территории общего пользования), посредством которых обеспечивается доступ	—
10.	Иные сведения	—
<b>4. Пояснения к сведениям об уточняемом земельном участке с кадастровым номером</b> <u>29:12:090110:151</u> <b>:</b>		
1.	—	

1. Сведения о характерных точках границ уточняемого земельного участка с кадастровым номером						29:12:090110:152		:
Система координат				МСК-29.2		Зона № 2		
Обозначение характерных точек границ	Координаты, м				Метод определения координат	Формулы, примененные для расчета средней квадратической погрешности определения координат характерных точек границ (Mt), с подставленными в такие формулы значениями и итоговые (вычисленные) значения Mt, м	Описание закрепления точки	
	содержатся в Едином государственном реестре недвижимости		определены в результате выполнения комплексных кадастровых работ					
	X	Y	X	Y				
1	2	3	4	5	6	7	8	
н20449 У	—	—	392 615,27	2 515 372,28	Метод спутниковых геодезических измерений (определений)	$\sqrt{(m0^2 + m1^2)} = \sqrt{(0,07^2 + 0,07^2)} = 0,10$	—	
н20450 У	—	—	392 601,25	2 515 380,57				
н20451 У	—	—	392 596,09	2 515 371,84				
н20452 У	—	—	392 610,11	2 515 363,55				
н20449 У	—	—	392 615,27	2 515 372,28				
2. Сведения о частях границ уточняемого земельного участка с кадастровым номером						29:12:090110:152		:
Обозначение части границ		Горизонтальное проложение (S), м	Описание прохождения части границ	Сведения о согласовании местоположения границ (согласовано/спорное)				
от т.	до т.							
1	2	3	4	5				
н20449У	н20450У	16,29	—	согласовано				
н20450У	н20451У	10,14						
н20451У	н20452У	16,29						
н20452У	н20449У	10,14						
3. Сведения о характеристиках уточняемого земельного участка с кадастровым номером						29:12:090110:152		:
№ п/п	Наименование характеристики земельного участка			Значение характеристики				
1	2			3				

1	2	3
1.	Адрес земельного участка	—
1.1.	Сведения о местоположении земельного участка (при отсутствии адреса) в структурированном в соответствии с федеральной информационной адресной системой виде	Российская Федерация, Архангельская область, Шалакуша п, П.Морозова ул, д 3А
1.2.	Дополнительные сведения о местоположении земельного участка	Няндомский муниципальный округ
2.	Площадь земельного участка $\pm$ величина погрешности определения (вычисления) площади ( $P \pm \Delta P$ ), м <sup>2</sup>	$165 \pm 4,00$
3.	Формула, примененная для вычисления предельной погрешности определения площади земельного участка, с подставленными значениями и итоговые (вычисленные) значения	$3,5 * M_t * \sqrt{(P)} = 3,5 * 0,10 * \sqrt{(165,00)} = 4$
4.	Площадь земельного участка согласно сведениям Единого государственного реестра недвижимости (Ркад), м <sup>2</sup>	165,00
5.	Оценка расхождения Р и Ркад ( $P - P_{кад}$ ), м <sup>2</sup>	0
6.	Предельный минимальный и максимальный размеры земельного участка ( $P_{мин}$ и $P_{макс}$ ), м <sup>2</sup>	— —
7.	Вид (виды) разрешенного использования	размещение жилищного фонда
7.1.	Дополнительные сведения об использовании земельного участка	—
8.	Кадастровый или иной государственный учетный номер (инвентарный) здания, сооружения, объекта незавершенного строительства, расположенного на земельном участке	29:12:090110:295
9.	Сведения о земельных участках (землях общего пользования, территории общего пользования), посредством которых обеспечивается доступ	—
10.	Иные сведения	—
<b>4. Пояснения к сведениям об уточняемом земельном участке с кадастровым номером</b> <u>29:12:090110:152</u> <b>:</b>		
1.	—	

1. Сведения о характерных точках границ уточняемого земельного участка с кадастровым номером

29:12:090110:153

:

Система координат

МСК-29.2

Зона №

2

Обоз- начение харак- терных точек границ	Координаты, м				Метод определения координат	Формулы, примененные для расчета средней квадратической погрешности определения координат характерных точек границ (Mt), с подставленными в такие формулы значениями и итоговые (вычисленные) значения Mt, м	Описание закрепления точки
	содержатся в Едином государственном реестре недвижимости		определены в результате выполнения комплексных кадастровых работ				
	X	Y	X	Y			
1	2	3	4	5	6	7	8
н20453 у	—	—	392 588,83	2 515 387,86	Метод спутниковых геодезических измерений (определений)	$\sqrt{(m0^2 + m1^2)} = \sqrt{(0,07^2 + 0,07^2)} = 0,10$	—
н20454 у	—	—	392 575,01	2 515 396,11			
н20455 у	—	—	392 569,69	2 515 387,19			
н20456 у	—	—	392 583,51	2 515 378,95			
н20453 у	—	—	392 588,83	2 515 387,86			

2. Сведения о частях границ уточняемого земельного участка с кадастровым номером

29:12:090110:153

:

Обозначение части границ		Горизонтальное проложение (S), м	Описание прохождения части границ	Сведения о согласовании местоположения границ (согласовано/спорное)
от т.	до т.			
1	2	3	4	5
н20453У	н20454У	16,10	—	согласовано
н20454У	н20455У	10,39		
н20455У	н20456У	16,09		
н20456У	н20453У	10,38		

3. Сведения о характеристиках уточняемого земельного участка с кадастровым номером

29:12:090110:153

:

№ п/п	Наименование характеристики земельного участка	Значение характеристики
1	2	3



1	2	3
1.	Адрес земельного участка	—
1.1.	Сведения о местоположении земельного участка (при отсутствии адреса) в структурированном в соответствии с федеральной информационной адресной системой виде	Российская Федерация, Архангельская область, Шалакуша п, П.Морозова ул, д 4А
1.2.	Дополнительные сведения о местоположении земельного участка	Няндомский муниципальный округ
2.	Площадь земельного участка ± величина погрешности определения (вычисления) площади ( $P \pm \Delta P$ ), м²	$167 \pm 5,00$
3.	Формула, примененная для вычисления предельной погрешности определения площади земельного участка, с подставленными значениями и итоговые (вычисленные) значения	$3,5 * M_t * \sqrt{P} = 3,5 * 0,10 * \sqrt{(167,00)} = 5$
4.	Площадь земельного участка согласно сведениям Единого государственного реестра недвижимости (Ркад), м²	167,00
5.	Оценка расхождения Р и Ркад ( $P - P_{кад}$ ), м²	0
6.	Предельный минимальный и максимальный размеры земельного участка (Рмин и Рмакс), м²	— —
7.	Вид (виды) разрешенного использования	размещение жилищного фонда
7.1.	Дополнительные сведения об использовании земельного участка	—
8.	Кадастровый или иной государственный учетный номер (инвентарный) здания, сооружения, объекта незавершенного строительства, расположенного на земельном участке	29:12:090110:323
9.	Сведения о земельных участках (землях общего пользования, территории общего пользования), посредством которых обеспечивается доступ	—
10.	Иные сведения	—
<b>4. Пояснения к сведениям об уточняемом земельном участке с кадастровым номером</b> <u>29:12:090110:153</u> <b>:</b>		
1.	—	

1. Сведения о характерных точках границ уточняемого земельного участка с кадастровым номером					29:12:090110:154		
Система координат		МСК-29.2			Зона № 2		
Обозначение характерных точек границ	Координаты, м				Метод определения координат	Формулы, примененные для расчета средней квадратической погрешности определения координат характерных точек границ (Mt), с подставленными в такие формулы значениями и итоговые (вычисленные) значения Mt, м	Описание закрепления точки
	содержатся в Едином государственном реестре недвижимости		определены в результате выполнения комплексных кадастровых работ				
	X	Y	X	Y			
1	2	3	4	5	6	7	8
н20457У	—	—	392 561,97	2 515 397,02	Метод спутниковых геодезических измерений (определений)	$\sqrt{(m0^2 + m1^2)} = \sqrt{(0,07^2 + 0,07^2)} = 0,10$	—
н20461У	—	—	392 559,89	2 515 398,16			
н20464У	—	—	392 550,07	2 515 403,52			
н20458У	—	—	392 544,02	2 515 406,83			
н20459У	—	—	392 532,53	2 515 385,79			
н20460У	—	—	392 550,47	2 515 375,98			
н20457У	—	—	392 561,97	2 515 397,02			
2. Сведения о частях границ уточняемого земельного участка с кадастровым номером					29:12:090110:154		
Обозначение части границ		Горизонтальное проложение (S), м	Описание прохождения части границ		Сведения о согласовании местоположения границ (согласовано/спорное)		
от т.	до т.						
1	2	3	4		5		
н20457У	н20461У	2,37	—		согласовано		
н20461У	н20464У	11,19					
н20464У	н20458У	6,90					
н20458У	н20459У	23,97					
н20459У	н20460У	20,45					
н20460У	н20457У	23,98					

3. Сведения о характеристиках уточняемого земельного участка с кадастровым номером 29:12:090110:154 :		
№ п/п	Наименование характеристики земельного участка	Значение характеристики
1	2	3
1.	Адрес земельного участка	—
1.1.	Сведения о местоположении земельного участка (при отсутствии адреса) в структурированном в соответствии с федеральной информационной адресной системой виде	Российская Федерация, Архангельская область, Шалакуша п, П.Морозова ул, уч 5А/2
1.2.	Дополнительные сведения о местоположении земельного участка	Няндомский муниципальный округ
2.	Площадь земельного участка ± величина погрешности определения (вычисления) площади ( $P \pm \Delta P$ ), м²	$490 \pm 8,00$
3.	Формула, примененная для вычисления предельной погрешности определения площади земельного участка, с подставленными значениями и итоговые (вычисленные) значения	$3,5 * M_t * \sqrt{P} = 3,5 * 0,10 * \sqrt{(490,00)} = 8$
4.	Площадь земельного участка согласно сведениям Единого государственного реестра недвижимости (Ркад), м²	490,00
5.	Оценка расхождения Р и Ркад ( $P - P_{кад}$ ), м²	0
6.	Предельный минимальный и максимальный размеры земельного участка ( $P_{мин}$ и $P_{макс}$ ), м²	— —
7.	Вид (виды) разрешенного использования	Для ведения личного подсобного хозяйства
7.1.	Дополнительные сведения об использовании земельного участка	—
8.	Кадастровый или иной государственный учетный номер (инвентарный) здания, сооружения, объекта незавершенного строительства, расположенного на земельном участке	—
9.	Сведения о земельных участках (землях общего пользования, территории общего пользования), посредством которых обеспечивается доступ	—
10.	Иные сведения	—
4. Пояснения к сведениям об уточняемом земельном участке с кадастровым номером 29:12:090110:154 :		
1.	—	

1. Сведения о характерных точках границ уточняемого земельного участка с кадастровым номером

29:12:090110:155

:

Система координат

МСК-29.2

Зона №

2

Обоз- начение харак- терных точек границ	Координаты, м				Метод определения координат	Формулы, примененные для расчета средней квадратической погрешности определения координат характерных точек границ (Mt), с подставленными в такие формулы значениями и итоговые (вычисленные) значения Mt, м	Описание закрепления точки
	содержатся в Едином государственном реестре недвижимости		определены в результате выполнения комплексных кадастровых работ				
	X	Y	X	Y			
1	2	3	4	5	6	7	8
н20461 У	—	—	392 559,89	2 515 398,16	Метод спутниковых геодезических измерений (определений)	$\sqrt{(m0^2 + m1^2)} = \sqrt{(0,07^2 + 0,07^2)} = 0,10$	—
н20462 У	—	—	392 563,56	2 515 404,52			
н20463 У	—	—	392 553,88	2 515 410,11			
н20464 У	—	—	392 550,07	2 515 403,52			
н20461 У	—	—	392 559,89	2 515 398,16			

2. Сведения о частях границ уточняемого земельного участка с кадастровым номером

29:12:090110:155

:

Обозначение части границ		Горизонтальное проложение (S), м	Описание прохождения части границ	Сведения о согласовании местоположения границ (согласовано/спорное)
от т.	до т.			
1	2	3	4	5
н20461У	н20462У	7,34	—	согласовано
н20462У	н20463У	11,18		
н20463У	н20464У	7,61		
н20464У	н20461У	11,19		

3. Сведения о характеристиках уточняемого земельного участка с кадастровым номером

29:12:090110:155

:

№ п/п	Наименование характеристики земельного участка	Значение характеристики
1	2	3

1	2	3
1.	Адрес земельного участка	—
1.1.	Сведения о местоположении земельного участка (при отсутствии адреса) в структурированном в соответствии с федеральной информационной адресной системой виде	Российская Федерация, Архангельская область, Шалакуша п, П.Морозова ул, уч 5А/1
1.2.	Дополнительные сведения о местоположении земельного участка	Няндомский муниципальный округ
2.	Площадь земельного участка ± величина погрешности определения (вычисления) площади ( $P \pm \Delta P$ ), м²	84 ± 3,00
3.	Формула, примененная для вычисления предельной погрешности определения площади земельного участка, с подставленными значениями и итоговые (вычисленные) значения	$3,5 * M_t * \sqrt{P} = 3,5 * 0,10 * \sqrt{(84,00)} = 3$
4.	Площадь земельного участка согласно сведениям Единого государственного реестра недвижимости (Ркад), м²	84,00
5.	Оценка расхождения Р и Ркад ( $P - P_{кад}$ ), м²	0
6.	Предельный минимальный и максимальный размеры земельного участка (Рмин и Рмакс), м²	— —
7.	Вид (виды) разрешенного использования	размещение жилищного фонда
7.1.	Дополнительные сведения об использовании земельного участка	—
8.	Кадастровый или иной государственный учетный номер (инвентарный) здания, сооружения, объекта незавершенного строительства, расположенного на земельном участке	—
9.	Сведения о земельных участках (землях общего пользования, территории общего пользования), посредством которых обеспечивается доступ	—
10.	Иные сведения	—
<b>4. Пояснения к сведениям об уточняемом земельном участке с кадастровым номером</b> 29:12:090110:155 <b>:</b>		
1.	—	

1. Сведения о характерных точках границ уточняемого земельного участка с кадастровым номером

29:12:090110:156

:

Система координат

МСК-29.2

Зона №

2

Обозначение характерных точек границ	Координаты, м				Метод определения координат	Формулы, примененные для расчета средней квадратической погрешности определения координат характерных точек границ (Mt), с подставленными в такие формулы значениями и итоговые (вычисленные) значения Mt, м	Описание закрепления точки
	содержатся в Едином государственном реестре недвижимости		определены в результате выполнения комплексных кадастровых работ				
	X	Y	X	Y			
1	2	3	4	5	6	7	8
н20477 У	—	—	392 528,35	2 515 408,02	Метод спутниковых геодезических измерений (определений)	$\sqrt{(m0^2 + m1^2)} = \sqrt{(0,07^2 + 0,07^2)} = 0,10$	—
н20478 У	—	—	392 536,08	2 515 421,24			
н20479 У	—	—	392 526,34	2 515 426,94			
н20480 У	—	—	392 518,61	2 515 413,72			
н20477 У	—	—	392 528,35	2 515 408,02			

2. Сведения о частях границ уточняемого земельного участка с кадастровым номером

29:12:090110:156

:

Обозначение части границ		Горизонтальное проложение (S), м	Описание прохождения части границ	Сведения о согласовании местоположения границ (согласовано/спорное)
от т.	до т.			
1	2	3	4	5
н20477У	н20478У	15,31	—	согласовано
н20478У	н20479У	11,29		
н20479У	н20480У	15,31		
н20480У	н20477У	11,29		

3. Сведения о характеристиках уточняемого земельного участка с кадастровым номером

29:12:090110:156

:

№ п/п	Наименование характеристики земельного участка	Значение характеристики
1	2	3

1	2	3
1.	Адрес земельного участка	—
1.1.	Сведения о местоположении земельного участка (при отсутствии адреса) в структурированном в соответствии с федеральной информационной адресной системой виде	Российская Федерация, Архангельская область, Шалакуша п, П.Морозова ул, д 6А
1.2.	Дополнительные сведения о местоположении земельного участка	Няндомский муниципальный округ
2.	Площадь земельного участка ± величина погрешности определения (вычисления) площади ( $P \pm \Delta P$ ), м²	$173 \pm 5,00$
3.	Формула, примененная для вычисления предельной погрешности определения площади земельного участка, с подставленными значениями и итоговые (вычисленные) значения	$3,5 * M_t * \sqrt{P} = 3,5 * 0,10 * \sqrt{(173,00)} = 5$
4.	Площадь земельного участка согласно сведениям Единого государственного реестра недвижимости (Ркад), м²	173,00
5.	Оценка расхождения Р и Ркад ( $P - P_{кад}$ ), м²	0
6.	Предельный минимальный и максимальный размеры земельного участка (Рмин и Рмакс), м²	— —
7.	Вид (виды) разрешенного использования	размещение жилищного фонда
7.1.	Дополнительные сведения об использовании земельного участка	—
8.	Кадастровый или иной государственный учетный номер (инвентарный) здания, сооружения, объекта незавершенного строительства, расположенного на земельном участке	29:12:090110:304
9.	Сведения о земельных участках (землях общего пользования, территории общего пользования), посредством которых обеспечивается доступ	—
10.	Иные сведения	—
<b>4. Пояснения к сведениям об уточняемом земельном участке с кадастровым номером</b> <u>29:12:090110:156</u> <b>:</b>		
1.	—	

1. Сведения о характерных точках границ уточняемого земельного участка с кадастровым номером					29:12:090110:157			:
Система координат			МСК-29.2			Зона № 2		
Обоз- начение харак- терных точек границ	Координаты, м				Метод определения координат	Формулы, примененные для расчета средней квадратической погрешности определения координат характерных точек границ (Mt), с подставленными в такие формулы значениями и итоговые (вычисленные) значения Mt, м	Описание закрепления точки	
	содержатся в Едином государственном реестре недвижимости		определены в результате выполнения комплексных кадастровых работ					
	X	Y	X	Y				
1	2	3	4	5	6	7	8	
н20481 У	—	—	392 513,40	2 515 435,09	Метод спутниковых геодезических измерений (определений)	$\sqrt{(m0^2 + m1^2)} = \sqrt{(0,07^2 + 0,07^2)} = 0,10$	—	
н20482 У	—	—	392 501,66	2 515 441,62				
н20483 У	—	—	392 499,23	2 515 437,25				
н20484 У	—	—	392 501,64	2 515 435,91				
н20485 У	—	—	392 496,73	2 515 427,09				
н20486 У	—	—	392 506,06	2 515 421,90				
н20481 У	—	—	392 513,40	2 515 435,09				
2. Сведения о частях границ уточняемого земельного участка с кадастровым номером					29:12:090110:157			:
Обозначение части границ		Горизонтальное проложение (S), м	Описание прохождения части границ		Сведения о согласовании местоположения границ (согласовано/спорное)			
от т.	до т.							
1	2	3	4		5			
н20481У	н20482У	13,43	—		согласовано			
н20482У	н20483У	5,00						
н20483У	н20484У	2,76						
н20484У	н20485У	10,09						
н20485У	н20486У	10,68						
н20486У	н20481У	15,09						



<b>3. Сведения о характеристиках уточняемого земельного участка с кадастровым номером</b> 29:12:090110:157 <b>:</b>		
№ п/п	Наименование характеристики земельного участка	Значение характеристики
1	2	3
1.	Адрес земельного участка	—
1.1.	Сведения о местоположении земельного участка (при отсутствии адреса) в структурированном в соответствии с федеральной информационной адресной системой виде	Российская Федерация, Архангельская область, Шалакуша п, П.Морозова ул, д 7А
1.2.	Дополнительные сведения о местоположении земельного участка	Няндомский муниципальный округ
2.	Площадь земельного участка ± величина погрешности определения (вычисления) площади ( $P \pm \Delta P$ ), м²	$175 \pm 5,00$
3.	Формула, примененная для вычисления предельной погрешности определения площади земельного участка, с подставленными значениями и итоговые (вычисленные) значения	$3,5 * M_t * \sqrt{P} = 3,5 * 0,10 * \sqrt{(175,00)} = 5$
4.	Площадь земельного участка согласно сведениям Единого государственного реестра недвижимости (Ркад), м²	175,00
5.	Оценка расхождения Р и Ркад ( $P - P_{кад}$ ), м²	0
6.	Предельный минимальный и максимальный размеры земельного участка ( $P_{мин}$ и $P_{макс}$ ), м²	— —
7.	Вид (виды) разрешенного использования	размещение жилищного фонда
7.1.	Дополнительные сведения об использовании земельного участка	—
8.	Кадастровый или иной государственный учетный номер (инвентарный) здания, сооружения, объекта незавершенного строительства, расположенного на земельном участке	29:12:090110:259
9.	Сведения о земельных участках (землях общего пользования, территории общего пользования), посредством которых обеспечивается доступ	—
10.	Иные сведения	—
<b>4. Пояснения к сведениям об уточняемом земельном участке с кадастровым номером</b> 29:12:090110:157 <b>:</b>		
1.	—	

1. Сведения о характерных точках границ уточняемого земельного участка с кадастровым номером

29:12:090110:188

:

Система координат

МСК-29.2

Зона №

2

Обоз- начение харак- терных точек границ	Координаты, м				Метод определения координат	Формулы, примененные для расчета средней квадратической погрешности определения координат характерных точек границ (Mt), с подставленными в такие формулы значениями и итоговые (вычисленные) значения Mt, м	Описание закрепления точки
	содержатся в Едином государственном реестре недвижимости		определены в результате выполнения комплексных кадастровых работ				
	X	Y	X	Y			
1	2	3	4	5	6	7	8
392	—	—	393 584,08	2 515 046,12	—	—	—
н200У	—	—	393 554,59	2 515 047,35	Метод спутниковых геодезических измерений (определений)	$\sqrt{(m0^2 + m1^2)} = \sqrt{(0,07^2 + 0,07^2)} = 0,10$	
н197У	—	—	393 553,06	2 515 091,00			
н393У	—	—	393 552,75	2 515 099,90			
394	—	—	393 577,85	2 515 099,41	—	—	
392	—	—	393 584,08	2 515 046,12			

2. Сведения о частях границ уточняемого земельного участка с кадастровым номером

29:12:090110:188

:

Обозначение части границ		Горизонтальное проложение (S), м	Описание прохождения части границ	Сведения о согласовании местоположения границ (согласовано/спорное)
от т.	до т.			
1	2	3	4	5
392	н200У	29,52	—	согласовано
н200У	н197У	43,68		
н197У	н393У	8,91		
н393У	394	25,10		
394	392	53,65		

3. Сведения о характеристиках уточняемого земельного участка с кадастровым номером

29:12:090110:188

:

№ п/п	Наименование характеристики земельного участка	Значение характеристики
1	2	3

1	2	3
1.	Адрес земельного участка	—
1.1.	Сведения о местоположении земельного участка (при отсутствии адреса) в структурированном в соответствии с федеральной информационной адресной системой виде	Российская Федерация, Архангельская область, Шалакуша п, П.Морозова ул, д 29
1.2.	Дополнительные сведения о местоположении земельного участка	Няндомский муниципальный округ
2.	Площадь земельного участка $\pm$ величина погрешности определения (вычисления) площади ( $P \pm \Delta P$ ), м <sup>2</sup>	$1\,441 \pm 13,00$
3.	Формула, примененная для вычисления предельной погрешности определения площади земельного участка, с подставленными значениями и итоговые (вычисленные) значения	$3,5 \cdot M_t \cdot \sqrt{P} = 3,5 \cdot 0,10 \cdot \sqrt{(1\,441,00)} = 13$
4.	Площадь земельного участка согласно сведениям Единого государственного реестра недвижимости (Ркад), м <sup>2</sup>	1 441,00
5.	Оценка расхождения Р и Ркад ( $P - R_{кад}$ ), м <sup>2</sup>	0
6.	Предельный минимальный и максимальный размеры земельного участка ( $R_{мин}$ и $R_{макс}$ ), м <sup>2</sup>	— —
7.	Вид (виды) разрешенного использования	Для ведения личного подсобного хозяйства
7.1.	Дополнительные сведения об использовании земельного участка	—
8.	Кадастровый или иной государственный учетный номер (инвентарный) здания, сооружения, объекта незавершенного строительства, расположенного на земельном участке	29:12:090110:254
9.	Сведения о земельных участках (землях общего пользования, территории общего пользования), посредством которых обеспечивается доступ	—
10.	Иные сведения	—
<b>4. Пояснения к сведениям об уточняемом земельном участке с кадастровым номером</b> <u>29:12:090110:188</u> :		
1.	—	

1. Сведения о характерных точках границ уточняемого земельного участка с кадастровым номером

29:12:090110:512

Система координат

МСК-29.2

Зона №

2

Обоз- начение харак- терных точек границ	Координаты, м				Метод определения координат	Формулы, примененные для расчета средней квадратической погрешности определения координат характерных точек границ (Mt), с подставленными в такие формулы значениями и итоговые (вычисленные) значения Mt, м	Описание закрепления точки
	содержатся в Едином государственном реестре недвижимости		определены в результате выполнения комплексных кадастровых работ				
	X	Y	X	Y			
1	2	3	4	5	6	7	8
н20588 У	—	—	392 472,83	2 515 227,27	Метод спутниковых геодезических измерений (определений)	$\sqrt{(m0^2 + m1^2)} = \sqrt{(0,07^2 + 0,07^2)} = 0,10$	—
н20589 У	—	—	392 449,42	2 515 242,17			
н20590 У	—	—	392 444,50	2 515 234,44			
н20591 У	—	—	392 468,40	2 515 219,60			
н20588 У	—	—	392 472,83	2 515 227,27			

2. Сведения о частях границ уточняемого земельного участка с кадастровым номером

29:12:090110:512

Обозначение части границ		Горизонтальное проложение (S), м	Описание прохождения части границ	Сведения о согласовании местоположения границ (согласовано/спорное)
от т.	до т.			
1	2	3	4	5
н20588У	н20589У	27,75	—	согласовано
н20589У	н20590У	9,16		
н20590У	н20591У	28,13		
н20591У	н20588У	8,86		

3. Сведения о характеристиках уточняемого земельного участка с кадастровым номером

29:12:090110:512

№ п/п	Наименование характеристики земельного участка	Значение характеристики
1	2	3

1	2	3
1.	Адрес земельного участка	—
1.1.	Сведения о местоположении земельного участка (при отсутствии адреса) в структурированном в соответствии с федеральной информационной адресной системой виде	Российская Федерация, Архангельская область, Шалакуша п, Строителей ул, д 10
1.2.	Дополнительные сведения о местоположении земельного участка	Няндомский муниципальный округ
2.	Площадь земельного участка $\pm$ величина погрешности определения (вычисления) площади ( $P \pm \Delta P$ ), м <sup>2</sup>	$252 \pm 6,00$
3.	Формула, примененная для вычисления предельной погрешности определения площади земельного участка, с подставленными значениями и итоговые (вычисленные) значения	$3,5 * M_t * \sqrt{P} = 3,5 * 0,10 * \sqrt{(252,00)} = 6$
4.	Площадь земельного участка согласно сведениям Единого государственного реестра недвижимости (Ркад), м <sup>2</sup>	252,00
5.	Оценка расхождения Р и Ркад ( $P - P_{кад}$ ), м <sup>2</sup>	0
6.	Предельный минимальный и максимальный размеры земельного участка ( $P_{мин}$ и $P_{макс}$ ), м <sup>2</sup>	— —
7.	Вид (виды) разрешенного использования	Огородничество
7.1.	Дополнительные сведения об использовании земельного участка	—
8.	Кадастровый или иной государственный учетный номер (инвентарный) здания, сооружения, объекта незавершенного строительства, расположенного на земельном участке	—
9.	Сведения о земельных участках (землях общего пользования, территории общего пользования), посредством которых обеспечивается доступ	—
10.	Иные сведения	Аренда (в том числе, субаренда). Обременение возникает на основании: Договор аренды земельного участка сельскохозяйственного назначения от 04 июля 2002 года №18
<b>4. Пояснения к сведениям об уточняемом земельном участке с кадастровым номером</b> <u>29:12:090110:512</u> :		
1.	—	

## Сведения об образуемых земельных участках

<b>1. Сведения о характерных точках границ образуемого земельного участка</b> _____ : <div style="text-align: right;">обозначение земельного участка</div>					
Система координат _____				Зона № _____	
Обоз- начение харак- терных точек границ	Координаты, м		Метод определения координат	Формулы, примененные для расчета средней квадратической погрешности определения координат характерных точек границ (Mt), с подставленными в такие формулы значениями и итоговые (вычисленные) значения Mt, м	Описание закрепления точки
	X	Y			
1	2	3	4	5	6
<b>2. Сведения о частях границ образуемого земельного участка</b> _____ : <div style="text-align: right;">обозначение земельного участка</div>					
Обозначение части границ		Горизонтальное проложение (S), м	Описание прохождения части границ	Сведения о согласовании местоположения границ (согласовано/спорное)	
от т.	до т.				
1	2	3	4	5	
<b>3. Сведения о характеристиках образуемого земельного участка</b> _____ : <div style="text-align: right;">обозначение земельного участка</div>					
№ п/п	Наименование характеристики земельного участка		Значение характеристики		
1	2		3		
1.	Адрес земельного участка				
1.1.	Сведения о местоположении земельного участка (при отсутствии адреса) в структурированном в соответствии с федеральной информационной адресной системой виде				
1.2.	Дополнительные сведения о местоположении земельного участка				
2.	Категория земель				
3.	Вид (виды) разрешенного использования				
3.1.	Дополнительные сведения об использовании земельного участка				
4.	Реестровый номер границ территориальной зоны или в случае отсутствия такого реестрового номера ее индивидуальное обозначение (вид, тип, номер, индекс)				
5.	Площадь земельного участка ± величина погрешности определения (вычисления) площади ( $P \pm \Delta P$ ), м²				

1	2	3
6.	Формула, примененная для вычисления предельной погрешности определения площади земельного участка, с подставленными значениями и итоговые (вычисленные) значения	
7.	Предельный минимальный и максимальный размеры земельного участка (Рмин) и (Рмакс), м <sup>2</sup>	
8.	Кадастровый или иной государственный учетный номер (инвентарный) объекта недвижимости, расположенного на образуемом земельном участке	
9.	Кадастровые номера исходных земельных участков	
9.1.	Кадастровый номер входящего в состав земельного участка, представляющего собой единое землепользование (номер контура многоконтурного земельного участка), преобразование которого осуществляется	
9.2.	Кадастровые номера земельных участков, исключаемых из состава измененного (исходного) земельного участка, представляющего собой единое землепользование	
9.3.	Кадастровый или иной государственный учетный номер (инвентарный) объекта недвижимости, расположенного на измененном земельном участке	
10.	Условный номер земельного участка	
11.	Учетный номер проекта межевания территории	
12.	Дополнительные сведения об образовании земельного участка	
13.	Сведения о земельных участках (землях общего пользования, территории общего пользования), посредством которых обеспечивается доступ	
14.	Иные сведения	
4. Пояснения к сведениям об образуемом земельном участке _____ :		
_____ обозначение земельного участка		
1.		

Сведения об уточняемых земельных участках, необходимые для исправления реестровых ошибок в сведениях о местоположении их границ								
1. Сведения о характерных точках границ уточняемого земельного участка с кадастровым номером					29:12:090110:58			:
Система координат МСК-29.2					Зона № 2			
Обозначение характерных точек границ	Координаты, м				Метод определения координат	Формулы, примененные для расчета средней квадратической погрешности определения координат характерных точек границ (Mt), с подставленными в такие формулы значениями и итоговые (вычисленные) значения Mt, м	Описание закрепления точки	
	содержатся в Едином государственном реестре недвижимости		определены в результате выполнения комплексных кадастровых работ					
	X	Y	X	Y				
1	2	3	4	5	6	7	8	
402	393 600,89	2 515 045,42	393 600,89	2 515 045,42	—	—	—	
н400У	—	—	393 598,45	2 515 093,23	Метод спутниковых геодезических измерений (определений)	$\sqrt{(m_0^2 + m_1^2)} = \sqrt{(0,07^2 + 0,07^2)} = 0,10$		
12947	393 598,06	2 515 100,92	393 598,06	2 515 100,92	—	—		
394	393 577,85	2 515 099,41	393 577,85	2 515 099,41				
392	393 584,08	2 515 046,12	393 584,08	2 515 046,12				
402	393 600,89	2 515 045,42	393 600,89	2 515 045,42				
2. Сведения о частях границ уточняемого земельного участка с кадастровым номером					29:12:090110:58			:
Обозначение части границ		Горизонтальное проложение (S), м	Описание прохождения части границ	Сведения о согласовании местоположения границ (согласовано/спорное)				
от т.	до т.							
1	2	3	4	5				
402	н400У	47,87	—	согласовано				
н400У	12947	7,70						
12947	394	20,27						
394	392	53,65						
392	402	16,82						
3. Сведения о характеристиках уточняемого земельного участка с кадастровым номером					29:12:090110:58			:
№ п/п	Наименование характеристики		Значение характеристики					
1	2		3					



1	2	3
1.	Адрес земельного участка	—
1.1.	Сведения о местоположении земельного участка (при отсутствии адреса) в структурированном в соответствии с федеральной информационной адресной системой виде	Российская Федерация, Архангельская область, Шалакуша п, П.Морозова ул, уч 30
1.2.	Дополнительные сведения о местоположении земельного участка	Няндомский муниципальный округ
2.	Площадь земельного участка $\pm$ величина погрешности определения (вычисления) площади ( $P \pm \Delta P$ ), м <sup>2</sup>	$1\,009 \pm 11,00$
3.	Формула, примененная для вычисления предельной погрешности определения площади земельного участка, с подставленными значениями и итоговые (вычисленные) значения	$3,5 \cdot M_t \cdot \sqrt{P} = 3,5 \cdot 0,10 \cdot \sqrt{(1\,009,00)} = 11$
4.	Площадь земельного участка согласно сведениям Единого государственного реестра недвижимости (Ркад), м <sup>2</sup>	1 009,00
5.	Оценка расхождения Р и Ркад ( $P - P_{кад}$ ), м <sup>2</sup>	0
6.	Предельный минимальный и максимальный размеры земельного участка ( $P_{мин}$ и $P_{макс}$ ), м <sup>2</sup>	$P_{мин} = —$ $P_{макс} = —$
7.	Кадастровый или иной государственный учетный номер (инвентарный) здания, сооружения, объекта незавершенного строительства, расположенного на земельном участке	29:12:090110:268
8.	Вид (виды) разрешенного использования	Для ведения личного подсобного хозяйства
8.1.	Дополнительные сведения об использовании земельного участка	—
9.	Сведения о земельных участках (землях общего пользования, территории общего пользования), посредством которых обеспечивается доступ	—
10.	Иные сведения	—
<b>4. Пояснения к сведениям об уточняемом земельном участке с кадастровым номером</b>		<b>29:12:090110:58 :</b>
1.	—	

1. Сведения о характерных точках границ уточняемого земельного участка с кадастровым номером

29:12:090110:189

Система координат

МСК-29.2

Зона №

2

Обоз- начение харак- терных точек границ	Координаты, м				Метод определения координат	Формулы, примененные для расчета средней квадратической погрешности определения координат характерных точек границ (Mt), с подставленными в такие формулы значениями и итоговые (вычисленные) значения Mt, м	Описание закрепления точки
	содержатся в Едином государственном реестре недвижимости		определены в результате выполнения комплексных кадастровых работ				
	X	Y	X	Y			
1	2	3	4	5	6	7	8
67/297	392 541,34	2 514 948,44	392 562,05	2 514 965,59	Метод спутниковых геодезических измерений (определений)	$\sqrt{(m0^2 + m1^2)} = \sqrt{(0,07^2 + 0,07^2)} = 0,10$	—
68/298	392 542,36	2 514 986,81	392 558,92	2 515 001,86			
69/299	392 508,10	2 514 984,01	392 522,37	2 514 997,03			
70/300	392 510,05	2 514 948,96	392 531,47	2 514 962,95			
67/297	392 541,34	2 514 948,44	392 562,05	2 514 965,59			

2. Сведения о частях границ уточняемого земельного участка с кадастровым номером

29:12:090110:189

Обозначение части границ		Горизонтальное проложение (S), м	Описание прохождения части границ	Сведения о согласовании местоположения границ (согласовано/спорное)
от т.	до т.			
1	2	3	4	5
297	298	36,40	—	согласовано
298	299	36,87		
299	300	35,27		
300	297	30,69		

3. Сведения о характеристиках уточняемого земельного участка с кадастровым номером

29:12:090110:189

№ п/п	Наименование характеристики	Значение характеристики
1	2	3

1	2	3
1.	Адрес земельного участка	—
1.1.	Сведения о местоположении земельного участка (при отсутствии адреса) в структурированном в соответствии с федеральной информационной адресной системой виде	Российская Федерация, Архангельская область, Шалакуша п
1.2.	Дополнительные сведения о местоположении земельного участка	местоположение установлено относительно ориентира, расположенного за пределами участка. Почтовый адрес ориентира: Архангельская область, Няндомский район, МО "Шалакушское", пос. Шалакуша, ул. Лесопильщиков, д. 8 "б".
2.	Площадь земельного участка $\pm$ величина погрешности определения (вычисления) площади ( $P \pm \Delta P$ ), м <sup>2</sup>	$1\,203 \pm 12,00$
3.	Формула, примененная для вычисления предельной погрешности определения площади земельного участка, с подставленными значениями и итоговые (вычисленные) значения	$3,5 \cdot M_t \cdot \sqrt{P} = 3,5 \cdot 0,10 \cdot \sqrt{(1\,203,00)} = 12$
4.	Площадь земельного участка согласно сведениям Единого государственного реестра недвижимости (Ркад), м <sup>2</sup>	1 203,00
5.	Оценка расхождения Р и Ркад ( $P - P_{\text{кад}}$ ), м <sup>2</sup>	0
6.	Предельный минимальный и максимальный размеры земельного участка (Рмин и Рмакс), м <sup>2</sup>	Рмин = — Рмакс = —
7.	Кадастровый или иной государственный учетный номер (инвентарный) здания, сооружения, объекта незавершенного строительства, расположенного на земельном участке	29:12:090110:291
8.	Вид (виды) разрешенного использования	Для размещения индивидуального жилого дома
8.1.	Дополнительные сведения об использовании земельного участка	—
9.	Сведения о земельных участках (землях общего пользования, территории общего пользования), посредством которых обеспечивается доступ	—
10.	Иные сведения	—
<b>4. Пояснения к сведениям об уточняемом земельном участке с кадастровым номером</b>		<b>29:12:090110:189 :</b>
1.	—	

1. Сведения о характерных точках границ уточняемого земельного участка с кадастровым номером						29:12:090110:196		:
Система координат				МСК-29.2		Зона № 2		
Обоз- начение харак- терных точек границ	Координаты, м				Метод определения координат	Формулы, примененные для расчета средней квадратической погрешности определения координат характерных точек границ (Mt), с подставленными в такие формулы значениями и итоговые (вычисленные) значения Mt, м	Описание закрепления точки	
	содержатся в Едином государственном реестре недвижимости		определены в результате выполнения комплексных кадастровых работ					
	X	Y	X	Y				
1	2	3	4	5	6	7	8	
93/371	392 577,35	2 514 949,73	392 594,01	2 514 964,22	Метод спутниковых геодезических измерений (определений)	$\sqrt{(m_0^2 + m_1^2)} = \sqrt{(0,07^2 + 0,07^2)} = 0,10$	—	
94/372	392 578,25	2 514 987,52	392 594,36	2 515 006,08				
68/298	392 542,36	2 514 986,81	392 558,92	2 515 001,86				
67/297	392 541,34	2 514 948,44	392 562,05	2 514 965,59				
н20784 У	—	—	392 562,50	2 514 962,48				
93/371	392 577,35	2 514 949,73	392 594,01	2 514 964,22				
2. Сведения о частях границ уточняемого земельного участка с кадастровым номером						29:12:090110:196		:
Обозначение части границ		Горизонтальное проложение (S), м	Описание прохождения части границ		Сведения о согласовании местоположения границ (согласовано/спорное)			
от т.	до т.							
1	2	3	4		5			
371	372	41,86	—		согласовано			
372	298	35,69						
298	297	36,40						
297	н20784У	3,14						
н20784У	371	31,56						
3. Сведения о характеристиках уточняемого земельного участка с кадастровым номером						29:12:090110:196		:
№ п/п	Наименование характеристики			Значение характеристики				
1	2			3				

1	2	3
1.	Адрес земельного участка	—
1.1.	Сведения о местоположении земельного участка (при отсутствии адреса) в структурированном в соответствии с федеральной информационной адресной системой виде	Российская Федерация, Архангельская область, Шалакуша п, Лесопильщиков ул, уч 8В
1.2.	Дополнительные сведения о местоположении земельного участка	Няндомский муниципальный округ
2.	Площадь земельного участка $\pm$ величина погрешности определения (вычисления) площади ( $P \pm \Delta P$ ), м <sup>2</sup>	$1\,368 \pm 13,00$
3.	Формула, примененная для вычисления предельной погрешности определения площади земельного участка, с подставленными значениями и итоговые (вычисленные) значения	$3,5 \cdot M_t \cdot \sqrt{P} = 3,5 \cdot 0,10 \cdot \sqrt{1\,368,00} = 13$
4.	Площадь земельного участка согласно сведениям Единого государственного реестра недвижимости (Ркад), м <sup>2</sup>	1 368,00
5.	Оценка расхождения Р и Ркад ( $P - P_{кад}$ ), м <sup>2</sup>	0
6.	Предельный минимальный и максимальный размеры земельного участка (Рмин и Рмакс), м <sup>2</sup>	Рмин = — Рмакс = —
7.	Кадастровый или иной государственный учетный номер (инвентарный) здания, сооружения, объекта незавершенного строительства, расположенного на земельном участке	29:12:090110:717
8.	Вид (виды) разрешенного использования	Для индивидуального жилищного строительства
8.1.	Дополнительные сведения об использовании земельного участка	—
9.	Сведения о земельных участках (землях общего пользования, территории общего пользования), посредством которых обеспечивается доступ	—
10.	Иные сведения	Аренда (в том числе, субаренда). Обременение возникает на основании: Договор аренды находящегося в государственной собственности земельного участка № 120
4. Пояснения к сведениям об уточняемом земельном участке с кадастровым номером		29:12:090110:196 :
1.	—	

1. Сведения о характерных точках границ уточняемого земельного участка с кадастровым номером					29:12:090110:561			:
Система координат			МСК-29.2		Зона №			2
Обоз- начение харак- терных точек границ	Координаты, м				Метод определения координат	Формулы, примененные для расчета средней квадратической погрешности определения координат характерных точек границ (Mt), с подставленными в такие формулы значениями и итоговые (вычисленные) значения Mt, м	Описание закрепления точки	
	содержатся в Едином государственном реестре недвижимости		определены в результате выполнения комплексных кадастровых работ					
	X	Y	X	Y				
1	2	3	4	5	6	7	8	
1/255	393 430,66	2 515 046,80	393 429,38	2 515 047,05	Метод спутниковых геодезических измерений (определений)	$\sqrt{(m0^2 + m1^2)} = \sqrt{(0,07^2 + 0,07^2)} = 0,10$	—	
2/256	393 430,69	2 515 050,83	393 429,41	2 515 051,08				
3/257	393 434,59	2 515 071,52	393 433,31	2 515 071,77				
4/78	393 413,45	2 515 075,29	393 412,17	2 515 075,54				
5/77	393 407,56	2 515 045,40	393 406,28	2 515 045,65				
6/12962	393 408,63	2 515 044,95	393 407,35	2 515 045,20				
1/255	393 430,66	2 515 046,80	393 429,38	2 515 047,05				
2. Сведения о частях границ уточняемого земельного участка с кадастровым номером					29:12:090110:561			:
Обозначение части границ		Горизонтальное проложение (S), м	Описание прохождения части границ		Сведения о согласовании местоположения границ (согласовано/спорное)			
от т.	до т.							
1	2	3	4		5			
255	256	4,03	—		согласовано			
256	257	21,05						
257	78	21,47						
78	77	30,46						
77	12962	1,16						
12962	255	22,11						

3. Сведения о характеристиках уточняемого земельного участка с кадастровым номером 29:12:090110:561 :		
№ п/п	Наименование характеристики	Значение характеристики
1	2	3
1.	Адрес земельного участка	—
1.1.	Сведения о местоположении земельного участка (при отсутствии адреса) в структурированном в соответствии с федеральной информационной адресной системой виде	Российская Федерация, Архангельская область, Шалакуша п
1.2.	Дополнительные сведения о местоположении земельного участка	Няндомский муниципальный округ, в 18 м юго-западнее д. 23 по ул. П. Морозова
2.	Площадь земельного участка ± величина погрешности определения (вычисления) площади ( $P \pm \Delta P$ ), м²	$608 \pm 9,00$
3.	Формула, примененная для вычисления предельной погрешности определения площади земельного участка, с подставленными значениями и итоговые (вычисленные) значения	$3,5 * M_t * \sqrt{P} = 3,5 * 0,10 * \sqrt{(608,00)} = 9$
4.	Площадь земельного участка согласно сведениям Единого государственного реестра недвижимости (Ркад), м²	608,00
5.	Оценка расхождения Р и Ркад ( $P - P_{кад}$ ), м²	0
6.	Предельный минимальный и максимальный размеры земельного участка (Рмин и Рмакс), м²	Рмин = — Рмакс = —
7.	Кадастровый или иной государственный учетный номер (инвентарный) здания, сооружения, объекта незавершенного строительства, расположенного на земельном участке	—
8.	Вид (виды) разрешенного использования	для ведения огородничества
8.1.	Дополнительные сведения об использовании земельного участка	—
9.	Сведения о земельных участках (землях общего пользования, территории общего пользования), посредством которых обеспечивается доступ	—
10.	Иные сведения	Аренда (в том числе, субаренда). Обременение возникает на основании: Договор аренды земельного участка, находящегося в государственной собственности № 36
4. Пояснения к сведениям об уточняемом земельном участке с кадастровым номером 29:12:090110:561 :		
1.	—	

1. Сведения о характерных точках границ уточняемого земельного участка с кадастровым номером

29:12:090110:181

:

Система координат

МСК-29.2

Зона №

2

Обоз- начение харак- терных точек границ	Координаты, м				Метод определения координат	Формулы, примененные для расчета средней квадратической погрешности определения координат характерных точек границ (Mt), с подставленными в такие формулы значениями и итоговые (вычисленные) значения Mt, м	Описание закрепления точки
	содержатся в Едином государственном реестре недвижимости		определены в результате выполнения комплексных кадастровых работ				
	X	Y	X	Y			
1	2	3	4	5	6	7	8
324	10 452,47	10 949,61	393 099,10	2 515 041,49	Метод спутниковых геодезических измерений (определений)	$\sqrt{(m0^2 + m1^2)} = \sqrt{(0,07^2 + 0,07^2)} = 0,10$	—
325	10 458,63	10 996,44	393 109,94	2 515 087,47			
326	10 437,00	11 000,01	393 088,77	2 515 093,19			
327	10 430,59	10 953,05	393 077,67	2 515 047,11			
324	10 452,47	10 949,61	393 099,10	2 515 041,49			

2. Сведения о частях границ уточняемого земельного участка с кадастровым номером

29:12:090110:181

:

Обозначение части границ		Горизонтальное проложение (S), м	Описание прохождения части границ	Сведения о согласовании местоположения границ (согласовано/спорное)
от т.	до т.			
1	2	3	4	5
324	325	47,24	—	согласовано
325	326	21,93		
326	327	47,40		
327	324	22,15		

3. Сведения о характеристиках уточняемого земельного участка с кадастровым номером

29:12:090110:181

:

№ п/п	Наименование характеристики	Значение характеристики
1	2	3



1	2	3
1.	Адрес земельного участка	—
1.1.	Сведения о местоположении земельного участка (при отсутствии адреса) в структурированном в соответствии с федеральной информационной адресной системой виде	Российская Федерация, Архангельская область, Шалакуша п, П.Морозова ул, д 11А
1.2.	Дополнительные сведения о местоположении земельного участка	Няндомский муниципальный округ
2.	Площадь земельного участка $\pm$ величина погрешности определения (вычисления) площади ( $P \pm \Delta P$ ), м <sup>2</sup>	1 043 $\pm$ 11,00
3.	Формула, примененная для вычисления предельной погрешности определения площади земельного участка, с подставленными значениями и итоговые (вычисленные) значения	$3,5 \cdot M_t \cdot \sqrt{P} = 3,5 \cdot 0,10 \cdot \sqrt{(1\ 043,00)} = 11$
4.	Площадь земельного участка согласно сведениям Единого государственного реестра недвижимости (Ркад), м <sup>2</sup>	1 043,00
5.	Оценка расхождения Р и Ркад ( $P - P_{кад}$ ), м <sup>2</sup>	0
6.	Предельный минимальный и максимальный размеры земельного участка (Рмин и Рмакс), м <sup>2</sup>	Рмин = — Рмакс = —
7.	Кадастровый или иной государственный учетный номер (инвентарный) здания, сооружения, объекта незавершенного строительства, расположенного на земельном участке	29:12:090110:297
8.	Вид (виды) разрешенного использования	Для размещения индивидуального жилого дома
8.1.	Дополнительные сведения об использовании земельного участка	—
9.	Сведения о земельных участках (землях общего пользования, территории общего пользования), посредством которых обеспечивается доступ	—
10.	Иные сведения	—
<b>4. Пояснения к сведениям об уточняемом земельном участке с кадастровым номером</b>		<b>29:12:090110:181 :</b>
1.	—	

1. Сведения о характерных точках границ уточняемого земельного участка с кадастровым номером					29:12:090110:182			:
Система координат		МСК-29.2			Зона №			2
Обоз- начение харак- терных точек границ	Координаты, м				Метод определения координат	Формулы, примененные для расчета средней квадратической погрешности определения координат характерных точек границ (Mt), с подставленными в такие формулы значениями и итоговые (вычисленные) значения Mt, м	Описание закрепления точки	
	содержатся в Едином государственном реестре недвижимости		определены в результате выполнения комплексных кадастровых работ					
	X	Y	X	Y				
1	2	3	4	5	6	7	8	
396	10 255,20	11 000,05	392 905,29	2 515 112,24	Метод спутниковых геодезических измерений (определений)	$\sqrt{(m0^2 + m1^2)} = \sqrt{(0,07^2 + 0,07^2)} = 0,10$	—	
260	—	—	392 907,67	2 515 120,26	—	—		
259	—	—	392 917,20	2 515 152,38				
258	—	—	392 917,92	2 515 154,75				
397	10 266,37	11 044,96	392 918,81	2 515 158,28	Метод спутниковых геодезических измерений (определений)	$\sqrt{(m0^2 + m1^2)} = \sqrt{(0,07^2 + 0,07^2)} = 0,10$		
398	10 246,00	11 050,00	392 898,83	2 515 163,23	—	—		
59	—	—	392 888,84	2 515 129,82				
399	10 235,02	11 005,21	392 885,89	2 515 119,92				
396	10 255,20	11 000,05	392 905,29	2 515 112,24	Метод спутниковых геодезических измерений (определений)	$\sqrt{(m0^2 + m1^2)} = \sqrt{(0,07^2 + 0,07^2)} = 0,10$		
2. Сведения о частях границ уточняемого земельного участка с кадастровым номером					29:12:090110:182			:
Обозначение части границ		Горизонтальное проложение (S), м	Описание прохождения части границ		Сведения о согласовании местоположения границ (согласовано/спорное)			
от т.	до т.							
1	2	3	4		5			
396	260	8,37	—		согласовано			
260	259	33,50						
259	258	2,48						
258	397	3,64						
397	398	20,58						
398	59	34,87						

1	2	3	4	5
59	399	10,33	—	согласовано
399	396	20,86		

**3. Сведения о характеристиках уточняемого земельного участка с кадастровым номером** 29:12:090110:182 :

№ п/п	Наименование характеристики	Значение характеристики
1	2	3
1.	Адрес земельного участка	—
1.1.	Сведения о местоположении земельного участка (при отсутствии адреса) в структурированном в соответствии с федеральной информационной адресной системой виде	Российская Федерация, Архангельская область, Шалакуша п, П.Морозова ул, д 5Б
1.2.	Дополнительные сведения о местоположении земельного участка	Няндомский муниципальный округ
2.	Площадь земельного участка ± величина погрешности определения (вычисления) площади ( $P \pm \Delta P$ ), м²	$966 \pm 11,00$
3.	Формула, примененная для вычисления предельной погрешности определения площади земельного участка, с подставленными значениями и итоговые (вычисленные) значения	$3,5 * M_t * \sqrt{P} = 3,5 * 0,10 * \sqrt{(966,00)} = 11$
4.	Площадь земельного участка согласно сведениям Единого государственного реестра недвижимости (Ркад), м²	966,00
5.	Оценка расхождения Р и Ркад ( $P - P_{кад}$ ), м²	0
6.	Предельный минимальный и максимальный размеры земельного участка (Рмин и Рмакс), м²	Рмин = — Рмакс = —
7.	Кадастровый или иной государственный учетный номер (инвентарный) здания, сооружения, объекта незавершенного строительства, расположенного на земельном участке	29:12:010211:560
8.	Вид (виды) разрешенного использования	размещение индивидуального жилого дома
8.1.	Дополнительные сведения об использовании земельного участка	—
9.	Сведения о земельных участках (землях общего пользования, территории общего пользования), посредством которых обеспечивается доступ	—
10.	Иные сведения	—

**4. Пояснения к сведениям об уточняемом земельном участке с кадастровым номером** 29:12:090110:182 :

1.	—
----	---

Описание местоположения здания, сооружения, объекта незавершенного строительства на земельном участке									
1. Сведения о характерных точках контура объекта недвижимости с кадастровым номером 29:12:010110:384 :									
Система координат МСК-29.2 Зона № 2									
Обозначение характерных точек границ	Содержатся в Едином государственном реестре недвижимости			Определены в ходе выполнения комплексных кадастровых работ			Метод определения координат	Формулы, примененные для расчета средней квадратической погрешности определения координат характерных точек (Mt), м, с подставленными в такие формулы значениями и итоговые (вычисленные) значения Mt, м	
	координаты, м		Радиус, м	координаты, м		Радиус, м			
	X	Y	R	X	Y	R			
1	2	3	4	5	6	7	8	9	
н20704 О	—	—	—	392 411,19	2 515 143,69	—	Метод спутниковых геодезических измерений (определений)	$\sqrt{(m0^2 + m1^2)} = \sqrt{(0,07^2 + 0,07^2)} = 0,10$	
н20705 О	—	—	—	392 418,87	2 515 157,28	—			
н20706 О	—	—	—	392 409,93	2 515 162,33	—			
н20707 О	—	—	—	392 407,81	2 515 158,58	—			
н20708 О	—	—	—	392 408,18	2 515 158,37	—			
н20709 О	—	—	—	392 405,08	2 515 152,88	—			
н20710 О	—	—	—	392 404,62	2 515 153,13	—			
н20711 О	—	—	—	392 402,17	2 515 148,79	—			
н20704 О	—	—	—	392 411,19	2 515 143,69	—			
2. Сведения о характеристиках объекта недвижимости с кадастровым номером 29:12:010110:384 :									
№ п/п	Наименование характеристики					Значение характеристики			
1	2					3			
1.	Вид объекта недвижимости					Здание			

1	2	3
2.	Ранее присвоенный государственный учетный номер (инвентарный) здания, сооружения, объекта незавершенного строительства	Инвентарный номер 3972
3.	Кадастровый номер земельного участка (земельных участков), в границах которого (которых) расположены здание, сооружение, объект незавершенного строительства	29:12:090110:117
4.	Уникальный учетный номер кадастрового квартала, в границах которого расположены здание, сооружение, объект незавершенного строительства	29:12:090110
5.	Адрес здания, сооружения, объекта незавершенного строительства	—
5.1.	Сведения о местоположении здания, сооружения, объекта незавершенного строительства (при отсутствии адреса) в структурированном в соответствии с федеральной информационной адресной системой виде	Российская Федерация, Архангельская область, Шалакуша п, Строителей ул, д 14
5.2.	Дополнительные сведения о местоположении	Няндомский муниципальный округ
6.	Иные сведения	—

3. Пояснения к сведениям об объекте недвижимости с кадастровым номером 29:12:010110:384 :

1.	—
----	---

1. Сведения о характерных точках контура объекта недвижимости с кадастровым номером 29:12:010110:500 :

Система координат МСК-29.2							Зона № 2	
Обозначение характерных точек границ	Содержатся в Едином государственном реестре недвижимости			Определены в ходе выполнения комплексных кадастровых работ			Метод определения координат	Формулы, примененные для расчета средней квадратической погрешности определения координат характерных точек (Mt), м, с подставленными в такие формулы значениями и итоговые (вычисленные) значения Mt, м
	координаты, м		Радиус, м	координаты, м		Радиус, м		
	X	Y	R	X	Y	R		
1	2	3	4	5	6	7	8	9
н20584 О	—	—	—	392 453,41	2 515 278,73	—	Метод спутниковых геодезических измерений (определений)	$\sqrt{(m0^2 + m1^2)} = \sqrt{(0,07^2 + 0,07^2)} = 0,10$
н20585 О	—	—	—	392 461,09	2 515 291,85	—		
н20586 О	—	—	—	392 452,15	2 515 297,08	—		

1	2	3	4	5	6	7	8	9
н20587 О	—	—	—	392 444,48	2 515 283,95	—	Метод спутниковых геодезических измерений (определений)	$\sqrt{(m_0^2 + m_1^2)} = \sqrt{(0,07^2 + 0,07^2)} = 0,10$
н20584 О	—	—	—	392 453,41	2 515 278,73	—		
2. Сведения о характеристиках объекта недвижимости с кадастровым номером							29:12:010110:500	:
№ п/п	Наименование характеристики					Значение характеристики		
1	2					3		
1.	Вид объекта недвижимости					Здание		
2.	Ранее присвоенный государственный учетный номер (инвентарный) здания, сооружения, объекта незавершенного строительства					Инвентарный номер 4882		
3.	Кадастровый номер земельного участка (земельных участков), в границах которого (которых) расположены здание, сооружение, объект незавершенного строительства					29:12:090110:130		
4.	Уникальный учетный номер кадастрового квартала, в границах которого расположены здание, сооружение, объект незавершенного строительства					29:12:090110		
5.	Адрес здания, сооружения, объекта незавершенного строительства					—		
5.1.	Сведения о местоположении здания, сооружения, объекта незавершенного строительства (при отсутствии адреса) в структурированном в соответствии с федеральной информационной адресной системой виде					Российская Федерация, Архангельская область, Шалакуша п, Строителей ул, д 7		
5.2.	Дополнительные сведения о местоположении					Няндомский муниципальный округ		
6.	Иные сведения					—		
3. Пояснения к сведениям об объекте недвижимости с кадастровым номером							29:12:010110:500	:
1.	—							

1. Сведения о характерных точках контура объекта недвижимости с кадастровым номером 29:12:010110:526 :

Система координат				МСК-29.2			Зона № 2	
Обоз- начение харак- терных точек границ	Содержатся в Едином государственном реестре недвижимости			Определены в ходе выполнения комплексных кадастровых работ			Метод определения координат	Формулы, примененные для расчета средней квадратической погрешности определения координат характерных точек (Mt), м, с подставленными в такие формулы значениями и итоговые (вычисленные) значения Mt, м
	координаты, м		Радиус, м	координаты, м		Радиус, м		
	X	Y	R	X	Y	R		
1	2	3	4	5	6	7	8	9
н20576 О	—	—	—	392 481,90	2 515 262,81	—	Метод спутниковых геодезических измерений (определений)	$\sqrt{(m0^2 + m1^2)} = \sqrt{(0,07^2 + 0,07^2)}$ = 0,10
н20577 О	—	—	—	392 472,31	2 515 268,29	—		
н20578 О	—	—	—	392 479,39	2 515 280,71	—		
н20579 О	—	—	—	392 488,99	2 515 275,23	—		
н20580 О	—	—	—	392 486,42	2 515 270,72	—		
н20581 О	—	—	—	392 485,66	2 515 271,15	—		
н20582 О	—	—	—	392 483,07	2 515 266,61	—		
н20583 О	—	—	—	392 483,82	2 515 266,18	—		
н20576 О	—	—	—	392 481,90	2 515 262,81	—		

2. Сведения о характеристиках объекта недвижимости с кадастровым номером 29:12:010110:526 :

№ п/п	Наименование характеристики	Значение характеристики
1	2	3
1.	Вид объекта недвижимости	Здание
2.	Ранее присвоенный государственный учетный номер (инвентарный) здания, сооружения, объекта незавершенного строительства	Инвентарный номер 5962, Кадастровый номер 005962/00

1	2					3				
3.	Кадастровый номер земельного участка (земельных участков), в границах которого (которых) расположены здание, сооружение, объект незавершенного строительства					—				
4.	Уникальный учетный номер кадастрового квартала, в границах которого расположены здание, сооружение, объект незавершенного строительства					29:12:090110				
5.	Адрес здания, сооружения, объекта незавершенного строительства					—				
5.1.	Сведения о местоположении здания, сооружения, объекта незавершенного строительства (при отсутствии адреса) в структурированном в соответствии с федеральной информационной адресной системой виде					Российская Федерация, Архангельская область, Шалакуша п, Строителей ул, д 8				
5.2.	Дополнительные сведения о местоположении					Няндомский муниципальный округ				
6.	Иные сведения					—				
3. Пояснения к сведениям об объекте недвижимости с кадастровым номером 29:12:010110:526 :										
1.	—									
1. Сведения о характерных точках контура объекта недвижимости с кадастровым номером 29:12:010114:433 :										
Система координат МСК-29.2 Зона № 2										
Обозначение характерных точек границ	Содержатся в Едином государственном реестре недвижимости			Определены в ходе выполнения комплексных кадастровых работ			Метод определения координат	Формулы, примененные для расчета средней квадратической погрешности определения координат характерных точек (Mt), м, с подставленными в такие формулы значениями и итоговые (вычисленные) значения Mt, м		
	координаты, м		Радиус, м	координаты, м		Радиус, м				
	X	Y	R	X	Y	R				
1	2	3	4	5	6	7	8	9		
н12922 О	—	—	—	392 385,30	2 515 097,18	—	Метод спутниковых геодезических измерений (определений)	$\sqrt{(m0^2 + m1^2)} = \sqrt{(0,07^2 + 0,07^2)} = 0,10$		
н12923 О	—	—	—	392 375,62	2 515 102,90	—				
н12924 О	—	—	—	392 368,53	2 515 090,88	—				
н12925 О	—	—	—	392 378,21	2 515 085,17	—				



1	2	3	4	5	6	7	8	9		
н12922 О	—	—	—	392 385,30	2 515 097,18	—	Метод спутниковых геодезических измерений (определений)	$\sqrt{(m0^2 + m1^2)} = \sqrt{(0,07^2 + 0,07^2)} = 0,10$		
2. Сведения о характеристиках объекта недвижимости с кадастровым номером								29:12:010114:433 :		
№ п/п	Наименование характеристики					Значение характеристики				
1	2					3				
1.	Вид объекта недвижимости					Здание				
2.	Ранее присвоенный государственный учетный номер (инвентарный) здания, сооружения, объекта незавершенного строительства					Инвентарный номер 3625				
3.	Кадастровый номер земельного участка (земельных участков), в границах которого (которых) расположены здание, сооружение, объект незавершенного строительства					29:12:090110:119, 29:19:162301:138				
4.	Уникальный учетный номер кадастрового квартала, в границах которого расположены здание, сооружение, объект незавершенного строительства					29:12:090110				
5.	Адрес здания, сооружения, объекта незавершенного строительства					—				
5.1.	Сведения о местоположении здания, сооружения, объекта незавершенного строительства (при отсутствии адреса) в структурированном в соответствии с федеральной информационной адресной системой виде					Российская Федерация, Архангельская область, Шалакуша п, Строителей ул, д 18				
5.2.	Дополнительные сведения о местоположении					Няндомский муниципальный округ				
6.	Иные сведения					—				
3. Пояснения к сведениям об объекте недвижимости с кадастровым номером								29:12:010114:433 :		
1.	—									
1. Сведения о характерных точках контура объекта недвижимости с кадастровым номером								29:12:010114:471 :		
Система координат								МСК-29.2	Зона №	2
Обоз- начение харак- терных точек границ	Содержатся в Едином государственном реестре недвижимости			Определены в ходе выполнения комплексных кадастровых работ			Метод определения координат	Формулы, примененные для расчета средней квадратической погрешности определения координат характерных точек (Mt), м, с подставленными в такие формулы значениями и итоговые (вычисленные) значения Mt, м		
	координаты, м		Радиус, м	координаты, м		Радиус, м				
	X	Y	R	X	Y	R				

1	2	3	4	5	6	7	8	9
н12926 О	—	—	—	392 395,39	2 515 114,96	—	Метод спутниковых геодезических измерений (определений)	$\sqrt{(m_0^2 + m_1^2)} = \sqrt{(0,07^2 + 0,07^2)} = 0,10$
н12927 О	—	—	—	392 402,96	2 515 127,70	—		
н12928 О	—	—	—	392 393,60	2 515 133,26	—		
н12929 О	—	—	—	392 386,02	2 515 120,53	—		
н12926 О	—	—	—	392 395,39	2 515 114,96	—		

**2. Сведения о характеристиках объекта недвижимости с кадастровым номером** 29:12:010114:471 :

№ п/п	Наименование характеристики	Значение характеристики
1	2	3
1.	Вид объекта недвижимости	Здание
2.	Ранее присвоенный государственный учетный номер (инвентарный) здания, сооружения, объекта незавершенного строительства	Инвентарный номер 3622
3.	Кадастровый номер земельного участка (земельных участков), в границах которого (которых) расположены здание, сооружение, объект незавершенного строительства	29:12:090110:118
4.	Уникальный учетный номер кадастрового квартала, в границах которого расположены здание, сооружение, объект незавершенного строительства	29:12:090110
5.	Адрес здания, сооружения, объекта незавершенного строительства	—
5.1.	Сведения о местоположении здания, сооружения, объекта незавершенного строительства (при отсутствии адреса) в структурированном в соответствии с федеральной информационной адресной системой виде	Российская Федерация, Архангельская область, Шалакуша п, Строителей ул, д 16
5.2.	Дополнительные сведения о местоположении	Няндомский муниципальный округ
6.	Иные сведения	—

**3. Пояснения к сведениям об объекте недвижимости с кадастровым номером** 29:12:010114:471 :

1.	—
----	---

1. Сведения о характерных точках контура объекта недвижимости с кадастровым номером							29:12:010114:479		:		
Система координат							МСК-29.2		Зона №	2	
Обозначение характерных точек границ	Содержатся в Едином государственном реестре недвижимости			Определены в ходе выполнения комплексных кадастровых работ			Метод определения координат	Формулы, примененные для расчета средней квадратической погрешности определения координат характерных точек (Mt), м, с подставленными в такие формулы значениями и итоговые (вычисленные) значения Mt, м			
	координаты, м		Радиус, м	координаты, м		Радиус, м					
	X	Y	R	X	Y	R					
1	2	3	4	5	6	7	8	9			
н20797 О	—	—	—	392 366,37	2 515 131,75	—	Метод спутниковых геодезических измерений (определений)	$\sqrt{(m0^2 + m1^2)} = \sqrt{(0,07^2 + 0,07^2)} = 0,10$			
н20798 О	—	—	—	392 374,27	2 515 145,03	—					
н20799 О	—	—	—	392 365,69	2 515 150,13	—					
н20800 О	—	—	—	392 357,80	2 515 136,85	—					
н20797 О	—	—	—	392 366,37	2 515 131,75	—					
2. Сведения о характеристиках объекта недвижимости с кадастровым номером										29:12:010114:479	:
№ п/п	Наименование характеристики					Значение характеристики					
1	2					3					
1.	Вид объекта недвижимости					Здание					
2.	Ранее присвоенный государственный учетный номер (инвентарный) здания, сооружения, объекта незавершенного строительства					Инвентарный номер 3624					
3.	Кадастровый номер земельного участка (земельных участков), в границах которого (которых) расположены здание, сооружение, объект незавершенного строительства					29:12:010114:126					
4.	Уникальный учетный номер кадастрового квартала, в границах которого расположены здание, сооружение, объект незавершенного строительства					29:12:090110					

1	2					3			
5.	Адрес здания, сооружения, объекта незавершенного строительства					—			
5.1.	Сведения о местоположении здания, сооружения, объекта незавершенного строительства (при отсутствии адреса) в структурированном в соответствии с федеральной информационной адресной системой виде					Российская Федерация, Архангельская область, Шалакуша п, Строителей ул, д 17			
5.2.	Дополнительные сведения о местоположении					Няндомский муниципальный округ			
6.	Иные сведения					—			
3. Пояснения к сведениям об объекте недвижимости с кадастровым номером 29:12:010114:479 :									
1.	—								
1. Сведения о характерных точках контура объекта недвижимости с кадастровым номером 29:12:010211:276 :									
Система координат МСК-29.2 Зона № 2									
Обоз- начение харак- терных точек границ	Содержатся в Едином государственном реестре недвижимости			Определены в ходе выполнения комплексных кадастровых работ			Метод определения координат	Формулы, примененные для расчета средней квадратической погрешности определения координат характерных точек (Mt), м, с подставленными в такие формулы значениями и итоговые (вычисленные) значения Mt, м	
	координаты, м		Радиус, м	координаты, м		Радиус, м			
	X	Y	R	X	Y	R			
1	2	3	4	5	6	7	8	9	
н20729 О	—	—	—	392 989,13	2 515 181,12	—	Метод спутниковых геодезических измерений (определений)	$\sqrt{(m0^2 + m1^2)} = \sqrt{(0,07^2 + 0,07^2)} = 0,10$	
н20730 О	—	—	—	392 992,01	2 515 193,34	—			
н20731 О	—	—	—	392 985,50	2 515 194,87	—			
н20732 О	—	—	—	392 982,62	2 515 182,65	—			
н20729 О	—	—	—	392 989,13	2 515 181,12	—			
2. Сведения о характеристиках объекта недвижимости с кадастровым номером 29:12:010211:276 :									
№ п/п	Наименование характеристики					Значение характеристики			
1	2					3			
1.	Вид объекта недвижимости					Здание			

1	2	3
2.	Ранее присвоенный государственный учетный номер (инвентарный) здания, сооружения, объекта незавершенного строительства	Инвентарный номер 08002376, Условный номер 29-29-03/004/2007-006
3.	Кадастровый номер земельного участка (земельных участков), в границах которого (которых) расположены здание, сооружение, объект незавершенного строительства	29:12:090110:82
4.	Уникальный учетный номер кадастрового квартала, в границах которого расположены здание, сооружение, объект незавершенного строительства	29:12:010211
5.	Адрес здания, сооружения, объекта незавершенного строительства	—
5.1.	Сведения о местоположении здания, сооружения, объекта незавершенного строительства (при отсутствии адреса) в структурированном в соответствии с федеральной информационной адресной системой виде	Российская Федерация, Архангельская область, Шалакуша п, П.Морозова ул, д 7
5.2.	Дополнительные сведения о местоположении	Няндомский муниципальный округ
6.	Иные сведения	—

3. Пояснения к сведениям об объекте недвижимости с кадастровым номером 29:12:010211:276:

1.	—
----	---

1. Сведения о характерных точках контура объекта недвижимости с кадастровым номером 29:12:010211:287:

Система координат МСК-29.2							Зона № 2	
Обозначение характерных точек границ	Содержатся в Едином государственном реестре недвижимости			Определены в ходе выполнения комплексных кадастровых работ			Метод определения координат	Формулы, примененные для расчета средней квадратической погрешности определения координат характерных точек (Mt), м, с подставленными в такие формулы значениями и итоговые (вычисленные) значения Mt, м
	координаты, м		Радиус, м	координаты, м		Радиус, м		
	X	Y	R	X	Y	R		
1	2	3	4	5	6	7	8	9
н20552 О	—	—	—	393 960,89	2 515 178,82	—	Метод спутниковых геодезических измерений (определений)	$\sqrt{(m0^2 + m1^2)} = \sqrt{(0,07^2 + 0,07^2)} = 0,10$
н20553 О	—	—	—	393 947,40	2 515 174,98	—		
н20554 О	—	—	—	393 945,93	2 515 180,17	—		

1	2	3	4	5	6	7	8	9
н20555 О	—	—	—	393 948,81	2 515 180,99	—	Метод спутниковых геодезических измерений (определений)	$\sqrt{(m_0^2 + m_1^2)} = \sqrt{(0,07^2 + 0,07^2)}$ $= 0,10$
н20556 О	—	—	—	393 945,98	2 515 190,95	—		
н20557 О	—	—	—	393 953,42	2 515 193,06	—		
н20558 О	—	—	—	393 956,29	2 515 182,97	—		
н20559 О	—	—	—	393 959,46	2 515 183,87	—		
н20552 О	—	—	—	393 960,89	2 515 178,82	—		

**2. Сведения о характеристиках объекта недвижимости с кадастровым номером** 29:12:010211:287 :

№ п/п	Наименование характеристики	Значение характеристики
1	2	3
1.	Вид объекта недвижимости	Здание
2.	Ранее присвоенный государственный учетный номер (инвентарный) здания, сооружения, объекта незавершенного строительства	Инвентарный номер 2941
3.	Кадастровый номер земельного участка (земельных участков), в границах которого (которых) расположены здание, сооружение, объект незавершенного строительства	29:12:090110:30
4.	Уникальный учетный номер кадастрового квартала, в границах которого расположены здание, сооружение, объект незавершенного строительства	29:12:090110
5.	Адрес здания, сооружения, объекта незавершенного строительства	—
5.1.	Сведения о местоположении здания, сооружения, объекта незавершенного строительства (при отсутствии адреса) в структурированном в соответствии с федеральной информационной адресной системой виде	Российская Федерация, Архангельская область, Шалакуша п, П.Морозова ул, д 44
5.2.	Дополнительные сведения о местоположении	Няндомский муниципальный округ
6.	Иные сведения	—

**3. Пояснения к сведениям об объекте недвижимости с кадастровым номером** 29:12:010211:287 :

1.	—
----	---

1. Сведения о характерных точках контура объекта недвижимости с кадастровым номером							29:12:010211:372	
Система координат							МСК-29.2	
							Зона № 2	
Обоз- начение харак- терных точек границ	Содержатся в Едином государственном реестре недвижимости			Определены в ходе выполнения комплексных кадастровых работ			Метод определения координат	Формулы, примененные для расчета средней квадратической погрешности определения координат характерных точек (Mt), м, с подставленными в такие формулы значениями и итоговые (вычисленные) значения Mt, м
	координаты, м		Радиус, м	координаты, м		Радиус, м		
	X	Y	R	X	Y	R		
1	2	3	4	5	6	7	8	9
н20719 О	—	—	—	393 637,89	2 515 076,83	—	Метод спутниковых геодезических измерений (определений)	$\sqrt{(m0^2 + m1^2)} = \sqrt{(0,07^2 + 0,07^2)} = 0,10$
н20720 О	—	—	—	393 635,48	2 515 086,25	—		
н20721 О	—	—	—	393 627,95	2 515 084,33	—		
н20722 О	—	—	—	393 630,36	2 515 074,91	—		
н20719 О	—	—	—	393 637,89	2 515 076,83	—		
2. Сведения о характеристиках объекта недвижимости с кадастровым номером								
29:12:010211:372								
№ п/п	Наименование характеристики				Значение характеристики			
1	2				3			
1.	Вид объекта недвижимости				Здание			
2.	Ранее присвоенный государственный учетный номер (инвентарный) здания, сооружения, объекта незавершенного строительства				Инвентарный номер 2982, Условный номер 29:12:090110:0056:002982/00			
3.	Кадастровый номер земельного участка (земельных участков), в границах которого (которых) расположены здание, сооружение, объект незавершенного строительства				29:12:090110:56			
4.	Уникальный учетный номер кадастрового квартала, в границах которого расположены здание, сооружение, объект незавершенного строительства				29:12:010211			

1	2					3			
5.	Адрес здания, сооружения, объекта незавершенного строительства					—			
5.1.	Сведения о местоположении здания, сооружения, объекта незавершенного строительства (при отсутствии адреса) в структурированном в соответствии с федеральной информационной адресной системой виде					Российская Федерация, Архангельская область, Шалакуша п, П.Морозова ул, д 32			
5.2.	Дополнительные сведения о местоположении					Няндомский муниципальный округ			
6.	Иные сведения					—			
3. Пояснения к сведениям об объекте недвижимости с кадастровым номером 29:12:010211:372 :									
1.	—								
1. Сведения о характерных точках контура объекта недвижимости с кадастровым номером 29:12:010211:470 :									
Система координат МСК-29.2 Зона № 2									
Обоз- начение харак- терных точек границ	Содержатся в Едином государственном реестре недвижимости			Определены в ходе выполнения комплексных кадастровых работ			Метод определения координат	Формулы, примененные для расчета средней квадратической погрешности определения координат характерных точек (Mt), м, с подставленными в такие формулы значениями и итоговые (вычисленные) значения Mt, м	
	координаты, м		Радиус, м	координаты, м		Радиус, м			
	X	Y	R	X	Y	R			
1	2	3	4	5	6	7	8	9	
н20723 О	—	—	—	393 609,41	2 515 067,88	—	Метод спутниковых геодезических измерений (определений)	$\sqrt{(m0^2 + m1^2)} = \sqrt{(0,07^2 + 0,07^2)} = 0,10$	
н20724 О	—	—	—	393 619,17	2 515 069,34	—			
н20725 О	—	—	—	393 618,18	2 515 075,98	—			
н20726 О	—	—	—	393 616,99	2 515 075,81	—			
н20727 О	—	—	—	393 616,32	2 515 080,29	—			
н20728 О	—	—	—	393 607,75	2 515 079,01	—			
н20723 О	—	—	—	393 609,41	2 515 067,88	—			



2. Сведения о характеристиках объекта недвижимости с кадастровым номером 29:12:010211:470 :									
№ п/п	Наименование характеристики					Значение характеристики			
1	2					3			
1.	Вид объекта недвижимости					Здание			
2.	Ранее присвоенный государственный учетный номер (инвентарный) здания, сооружения, объекта незавершенного строительства					Иной номер 2467, Инвентарный номер 08003518, Кадастровый номер 29:12:090110:0057:08003518\00, Условный номер 29-29-03/003/2009-400			
3.	Кадастровый номер земельного участка (земельных участков), в границах которого (которых) расположены здание, сооружение, объект незавершенного строительства					29:12:090110:57			
4.	Уникальный учетный номер кадастрового квартала, в границах которого расположены здание, сооружение, объект незавершенного строительства					29:12:010211			
5.	Адрес здания, сооружения, объекта незавершенного строительства					—			
5.1.	Сведения о местоположении здания, сооружения, объекта незавершенного строительства (при отсутствии адреса) в структурированном в соответствии с федеральной информационной адресной системой виде					Российская Федерация, Архангельская область, Шалакуша п, П.Морозова ул, д 31			
5.2.	Дополнительные сведения о местоположении					Няндомский муниципальный округ			
6.	Иные сведения					—			
3. Пояснения к сведениям об объекте недвижимости с кадастровым номером 29:12:010211:470 :									
1.	—								
1. Сведения о характерных точках контура объекта недвижимости с кадастровым номером 29:12:010211:479 :									
Система координат МСК-29.2							Зона № 2		
Обоз- начение харак- терных точек границ	Содержатся в Едином государственном реестре недвижимости			Определены в ходе выполнения комплексных кадастровых работ			Метод определения координат	Формулы, примененные для расчета средней квадратической погрешности определения координат характерных точек (Mt), м, с подставленными в такие формулы значениями и итоговые (вычисленные) значения Mt, м	
	координаты, м		Радиус, м	координаты, м		Радиус, м			
	X	Y	R	X	Y	R			
1	2	3	4	5	6	7	8	9	
н12930 О	—	—	—	393 468,75	2 515 081,84	—	Метод спутниковых геодезических измерений (определений)	$\sqrt{(m0^2 + m1^2)} = \sqrt{(0,07^2 + 0,07^2)} = 0,10$	

1	2	3	4	5	6	7	8	9
н12931 О	—	—	—	393 472,42	2 515 100,21	—	Метод спутниковых геодезических измерений (определений)	$\sqrt{(m_0^2 + m_1^2)} = \sqrt{(0,07^2 + 0,07^2)} = 0,10$
н12932 О	—	—	—	393 466,16	2 515 101,46	—		
н12933 О	—	—	—	393 464,53	2 515 093,29	—		
н12934 О	—	—	—	393 463,13	2 515 093,57	—		
н12935 О	—	—	—	393 461,09	2 515 083,37	—		
н12936 О	—	—	—	393 462,40	2 515 083,11	—		
н12937 О	—	—	—	393 462,18	2 515 082,02	—		
н12938 О	—	—	—	393 467,47	2 515 080,96	—		
н12939 О	—	—	—	393 467,69	2 515 082,05	—		
н12930 О	—	—	—	393 468,75	2 515 081,84	—		

**2. Сведения о характеристиках объекта недвижимости с кадастровым номером** 29:12:010211:479 :

№ п/п	Наименование характеристики	Значение характеристики
1	2	3
1.	Вид объекта недвижимости	Здание
2.	Ранее присвоенный государственный учетный номер (инвентарный) здания, сооружения, объекта незавершенного строительства	Инвентарный номер 2391
3.	Кадастровый номер земельного участка (земельных участков), в границах которого (которых) расположены здание, сооружение, объект незавершенного строительства	29:12:090110:63
4.	Уникальный учетный номер кадастрового квартала, в границах которого расположены здание, сооружение, объект незавершенного строительства	29:12:090110

1	2					3			
5.	Адрес здания, сооружения, объекта незавершенного строительства					—			
5.1.	Сведения о местоположении здания, сооружения, объекта незавершенного строительства (при отсутствии адреса) в структурированном в соответствии с федеральной информационной адресной системой виде					Российская Федерация, Архангельская область, Шалакуша п, П.Морозова ул, д 25			
5.2.	Дополнительные сведения о местоположении					Няндомский муниципальный округ			
6.	Иные сведения					—			
3. Пояснения к сведениям об объекте недвижимости с кадастровым номером 29:12:010211:479 :									
1.	—								
1. Сведения о характерных точках контура объекта недвижимости с кадастровым номером 29:12:010211:529 :									
Система координат МСК-29.2 Зона № 2									
Обоз- начение харак- терных точек границ	Содержатся в Едином государственном реестре недвижимости			Определены в ходе выполнения комплексных кадастровых работ			Метод определения координат	Формулы, примененные для расчета средней квадратической погрешности определения координат характерных точек (Mt), м, с подставленными в такие формулы значениями и итоговые (вычисленные) значения Mt, м	
	координаты, м		Радиус, м	координаты, м		Радиус, м			
	X	Y	R	X	Y	R			
1	2	3	4	5	6	7	8	9	
н20712 О	—	—	—	392 704,53	2 515 320,74	—	Метод спутниковых геодезических измерений (определений)	$\sqrt{(m0^2 + m1^2)} = \sqrt{(0,07^2 + 0,07^2)} = 0,10$	
н20713 О	—	—	—	392 658,20	2 515 348,01	—			
н20714 О	—	—	—	392 653,89	2 515 340,70	—			
н20715 О	—	—	—	392 700,23	2 515 313,43	—			
н20712 О	—	—	—	392 704,53	2 515 320,74	—			
2. Сведения о характеристиках объекта недвижимости с кадастровым номером 29:12:010211:529 :									
№ п/п	Наименование характеристики					Значение характеристики			
1	2					3			
1.	Вид объекта недвижимости					Здание			

1	2	3
2.	Ранее присвоенный государственный учетный номер (инвентарный) здания, сооружения, объекта незавершенного строительства	Инвентарный номер 6731
3.	Кадастровый номер земельного участка (земельных участков), в границах которого (которых) расположены здание, сооружение, объект незавершенного строительства	29:12:090110:150
4.	Уникальный учетный номер кадастрового квартала, в границах которого расположены здание, сооружение, объект незавершенного строительства	29:12:010211
5.	Адрес здания, сооружения, объекта незавершенного строительства	—
5.1.	Сведения о местоположении здания, сооружения, объекта незавершенного строительства (при отсутствии адреса) в структурированном в соответствии с федеральной информационной адресной системой виде	Российская Федерация, Архангельская область, Шалакуша п, П.Морозова ул, д 1А
5.2.	Дополнительные сведения о местоположении	Няндомский муниципальный округ
6.	Иные сведения	—

**3. Пояснения к сведениям об объекте недвижимости с кадастровым номером** 29:12:010211:529 :

1.	—
----	---

**1. Сведения о характерных точках контура объекта недвижимости с кадастровым номером** 29:12:090110:198 :

Система координат МСК-29.2							Зона № 2	
Обозначение характерных точек границ	Содержатся в Едином государственном реестре недвижимости			Определены в ходе выполнения комплексных кадастровых работ			Метод определения координат	Формулы, примененные для расчета средней квадратической погрешности определения координат характерных точек (Mt), м, с подставленными в такие формулы значениями и итоговые (вычисленные) значения Mt, м
	координаты, м		Радиус, м	координаты, м		Радиус, м		
	X	Y	R	X	Y	R		
1	2	3	4	5	6	7	8	9
н20525 О	—	—	—	392 506,91	2 515 369,38	—	Метод спутниковых геодезических измерений (определений)	$\sqrt{(m0^2 + m1^2)} = \sqrt{(0,07^2 + 0,07^2)} = 0,10$
н20526 О	—	—	—	392 494,11	2 515 376,92	—		
н20527 О	—	—	—	392 488,17	2 515 366,81	—		



1. Сведения о характерных точках контура объекта недвижимости с кадастровым номером							29:12:090110:201	:
Система координат							МСК-29.2	Зона № 2
Обозначение характерных точек границ	Содержатся в Едином государственном реестре недвижимости			Определены в ходе выполнения комплексных кадастровых работ			Метод определения координат	Формулы, примененные для расчета средней квадратической погрешности определения координат характерных точек (Mt), м, с подставленными в такие формулы значениями и итоговые (вычисленные) значения Mt, м
	координаты, м		Радиус, м	координаты, м		Радиус, м		
	X	Y	R	X	Y	R		
1	2	3	4	5	6	7	8	9
н476О	—	—	—	393 744,23	2 515 080,73	—	Метод спутниковых геодезических измерений (определений)	$\sqrt{(m_0^2 + m_1^2)} = \sqrt{(0,07^2 + 0,07^2)} = 0,10$
н477О	—	—	—	393 753,07	2 515 083,33	—		
н478О	—	—	—	393 749,85	2 515 094,31	—		
н479О	—	—	—	393 741,43	2 515 091,84	—		
н480О	—	—	—	393 743,21	2 515 085,78	—		
н481О	—	—	—	393 741,70	2 515 085,33	—		
н482О	—	—	—	393 742,82	2 515 081,50	—		
н483О	—	—	—	393 743,91	2 515 081,82	—		
н476О	—	—	—	393 744,23	2 515 080,73	—		
2. Сведения о характеристиках объекта недвижимости с кадастровым номером							29:12:090110:201	:
№ п/п	Наименование характеристики			Значение характеристики				
1	2			3				
1.	Вид объекта недвижимости			Здание				
2.	Ранее присвоенный государственный учетный номер (инвентарный) здания, сооружения, объекта незавершенного строительства			Инвентарный номер 2951				

1	2					3				
3.	Кадастровый номер земельного участка (земельных участков), в границах которого (которых) расположены здание, сооружение, объект незавершенного строительства					29:12:090110:48				
4.	Уникальный учетный номер кадастрового квартала, в границах которого расположены здание, сооружение, объект незавершенного строительства					29:12:090110				
5.	Адрес здания, сооружения, объекта незавершенного строительства					—				
5.1.	Сведения о местоположении здания, сооружения, объекта незавершенного строительства (при отсутствии адреса) в структурированном в соответствии с федеральной информационной адресной системой виде					Российская Федерация, Архангельская область, Шалакуша п, Лесная ул, д 4				
5.2.	Дополнительные сведения о местоположении					Няндомский муниципальный округ				
6.	Иные сведения					—				
3. Пояснения к сведениям об объекте недвижимости с кадастровым номером 29:12:090110:201 :										
1.	—									
1. Сведения о характерных точках контура объекта недвижимости с кадастровым номером 29:12:090110:202 :										
Система координат МСК-29.2 Зона № 2										
Обозначение характерных точек границ	Содержатся в Едином государственном реестре недвижимости			Определены в ходе выполнения комплексных кадастровых работ			Метод определения координат	Формулы, примененные для расчета средней квадратической погрешности определения координат характерных точек (Mt), м, с подставленными в такие формулы значениями и итоговые (вычисленные) значения Mt, м		
	координаты, м		Радиус, м	координаты, м		Радиус, м				
	X	Y	R	X	Y	R				
1	2	3	4	5	6	7	8	9		
н20684 О	—	—	—	393 805,43	2 515 089,35	—	Метод спутниковых геодезических измерений (определений)	$\sqrt{(m0^2 + m1^2)} = \sqrt{(0,07^2 + 0,07^2)} = 0,10$		
н20685 О	—	—	—	393 796,70	2 515 086,97	—				
н20686 О	—	—	—	393 795,09	2 515 092,87	—				
н20687 О	—	—	—	393 797,45	2 515 093,51	—				

1	2	3	4	5	6	7	8	9
н20688 О	—	—	—	393 795,77	2 515 099,66	—	Метод спутниковых геодезических измерений (определений)	$\sqrt{(m_0^2 + m_1^2)} = \sqrt{(0,07^2 + 0,07^2)} = 0,10$
н20689 О	—	—	—	393 802,15	2 515 101,40	—		
н20684 О	—	—	—	393 805,43	2 515 089,35	—		

**2. Сведения о характеристиках объекта недвижимости с кадастровым номером** 29:12:090110:202 :

№ п/п	Наименование характеристики	Значение характеристики
1	2	3
1.	Вид объекта недвижимости	Здание
2.	Ранее присвоенный государственный учетный номер (инвентарный) здания, сооружения, объекта незавершенного строительства	Инвентарный номер 08002952, Условный номер 29-29-03/002/2011-357
3.	Кадастровый номер земельного участка (земельных участков), в границах которого (которых) расположены здание, сооружение, объект незавершенного строительства	29:12:090110:45
4.	Уникальный учетный номер кадастрового квартала, в границах которого расположены здание, сооружение, объект незавершенного строительства	29:12:090110
5.	Адрес здания, сооружения, объекта незавершенного строительства	—
5.1.	Сведения о местоположении здания, сооружения, объекта незавершенного строительства (при отсутствии адреса) в структурированном в соответствии с федеральной информационной адресной системой виде	Российская Федерация, Архангельская область, Шалакуша п, Лесная ул, д 5
5.2.	Дополнительные сведения о местоположении	Няндомский муниципальный округ
6.	Иные сведения	—

**3. Пояснения к сведениям об объекте недвижимости с кадастровым номером** 29:12:090110:202 :

1.	—
----	---



1. Сведения о характерных точках контура объекта недвижимости с кадастровым номером 29:12:090110:203:

Система координат МСК-29.2							Зона № 2	
Обозначение характерных точек границ	Содержатся в Едином государственном реестре недвижимости			Определены в ходе выполнения комплексных кадастровых работ			Метод определения координат	Формулы, примененные для расчета средней квадратической погрешности определения координат характерных точек (Mt), м, с подставленными в такие формулы значениями и итоговые (вычисленные) значения Mt, м
	координаты, м		Радиус, м	координаты, м		Радиус, м		
	X	Y	R	X	Y	R		
1	2	3	4	5	6	7	8	9
н20640 О	—	—	—	393 934,65	2 515 119,54	—	Метод спутниковых геодезических измерений (определений)	$\sqrt{(m0^2 + m1^2)} = \sqrt{(0,07^2 + 0,07^2)} = 0,10$
н20641 О	—	—	—	393 927,19	2 515 118,32	—		
н20642 О	—	—	—	393 924,23	2 515 136,41	—		
н20643 О	—	—	—	393 931,69	2 515 137,63	—		
н20644 О	—	—	—	393 933,07	2 515 129,18	—		
н20645 О	—	—	—	393 934,83	2 515 129,47	—		
н20646 О	—	—	—	393 935,57	2 515 124,94	—		
н20647 О	—	—	—	393 933,81	2 515 124,65	—		
н20640 О	—	—	—	393 934,65	2 515 119,54	—		

2. Сведения о характеристиках объекта недвижимости с кадастровым номером 29:12:090110:203:

№ п/п	Наименование характеристики	Значение характеристики
1	2	3
1.	Вид объекта недвижимости	Здание
2.	Ранее присвоенный государственный учетный номер (инвентарный) здания, сооружения, объекта незавершенного строительства	Инвентарный номер 08002948, Условный номер 29-29-03/015/2012-164

1	2					3				
3.	Кадастровый номер земельного участка (земельных участков), в границах которого (которых) расположены здание, сооружение, объект незавершенного строительства					29:12:090110:34				
4.	Уникальный учетный номер кадастрового квартала, в границах которого расположены здание, сооружение, объект незавершенного строительства					29:12:090110				
5.	Адрес здания, сооружения, объекта незавершенного строительства					—				
5.1.	Сведения о местоположении здания, сооружения, объекта незавершенного строительства (при отсутствии адреса) в структурированном в соответствии с федеральной информационной адресной системой виде					Российская Федерация, Архангельская область, Шалакуша п, Лесная ул, д 8				
5.2.	Дополнительные сведения о местоположении					Няндомский муниципальный округ				
6.	Иные сведения					—				
3. Пояснения к сведениям об объекте недвижимости с кадастровым номером 29:12:090110:203 :										
1.	—									
1. Сведения о характерных точках контура объекта недвижимости с кадастровым номером 29:12:090110:204 :										
Система координат МСК-29.2 Зона № 2										
Обозначение характерных точек границ	Содержатся в Едином государственном реестре недвижимости			Определены в ходе выполнения комплексных кадастровых работ			Метод определения координат	Формулы, примененные для расчета средней квадратической погрешности определения координат характерных точек (Mt), м, с подставленными в такие формулы значениями и итоговые (вычисленные) значения Mt, м		
	координаты, м		Радиус, м	координаты, м		Радиус, м				
	X	Y	R	X	Y	R				
1	2	3	4	5	6	7	8	9		
н20690 О	—	—	—	393 705,61	2 515 062,63	—	Метод спутниковых геодезических измерений (определений)	$\sqrt{(m0^2 + m1^2)} = \sqrt{(0,07^2 + 0,07^2)} = 0,10$		
н20691 О	—	—	—	393 701,40	2 515 074,22	—				
н20692 О	—	—	—	393 693,37	2 515 071,30	—				
н20693 О	—	—	—	393 697,57	2 515 059,72	—				

1	2	3	4	5	6	7	8	9
н20690 О	—	—	—	393 705,61	2 515 062,63	—	Метод спутниковых геодезических измерений (определений)	$\sqrt{(m0^2 + m1^2)} = \sqrt{(0,07^2 + 0,07^2)} = 0,10$
2. Сведения о характеристиках объекта недвижимости с кадастровым номером 29:12:090110:204 :								
№ п/п	Наименование характеристики					Значение характеристики		
1	2					3		
1.	Вид объекта недвижимости					Здание		
2.	Ранее присвоенный государственный учетный номер (инвентарный) здания, сооружения, объекта незавершенного строительства					Инвентарный номер 2949		
3.	Кадастровый номер земельного участка (земельных участков), в границах которого (которых) расположены здание, сооружение, объект незавершенного строительства					29:12:090110:52		
4.	Уникальный учетный номер кадастрового квартала, в границах которого расположены здание, сооружение, объект незавершенного строительства					29:12:090110		
5.	Адрес здания, сооружения, объекта незавершенного строительства					—		
5.1.	Сведения о местоположении здания, сооружения, объекта незавершенного строительства (при отсутствии адреса) в структурированном в соответствии с федеральной информационной адресной системой виде					Российская Федерация, Архангельская область, Шалакуша п, Лесная ул, д 2		
5.2.	Дополнительные сведения о местоположении					Няндомский муниципальный округ		
6.	Иные сведения					—		
3. Пояснения к сведениям об объекте недвижимости с кадастровым номером 29:12:090110:204 :								
1.	—							
1. Сведения о характерных точках контура объекта недвижимости с кадастровым номером 29:12:090110:205 :								
Система координат МСК-29.2 Зона № 2								
Обоз- начение харак- терных точек границ	Содержатся в Едином государственном реестре недвижимости			Определены в ходе выполнения комплексных кадастровых работ			Метод определения координат	Формулы, примененные для расчета средней квадратической погрешности определения координат характерных точек (Mt), м, с подставленными в такие формулы значениями и итоговые (вычисленные) значения Mt, м
	координаты, м		Радиус, м	координаты, м		Радиус, м		
	X	Y	R	X	Y	R		

1	2	3	4	5	6	7	8	9
н5500	—	—	—	392 553,38	2 515 331,18	—	Метод спутниковых геодезических измерений (определений)	$\sqrt{(m_0^2 + m_1^2)} = \sqrt{(0,07^2 + 0,07^2)}$ $= 0,10$
н5510	—	—	—	392 557,15	2 515 337,74	—		
н5520	—	—	—	392 537,93	2 515 348,77	—		
н5530	—	—	—	392 534,16	2 515 342,20	—		
н5500	—	—	—	392 553,38	2 515 331,18	—		

**2. Сведения о характеристиках объекта недвижимости с кадастровым номером** 29:12:090110:205 :

№ п/п	Наименование характеристики	Значение характеристики
1	2	3
1.	Вид объекта недвижимости	Здание
2.	Ранее присвоенный государственный учетный номер (инвентарный) здания, сооружения, объекта незавершенного строительства	Инвентарный номер 5501
3.	Кадастровый номер земельного участка (земельных участков), в границах которого (которых) расположены здание, сооружение, объект незавершенного строительства	29:12:090110:146
4.	Уникальный учетный номер кадастрового квартала, в границах которого расположены здание, сооружение, объект незавершенного строительства	29:12:090110
5.	Адрес здания, сооружения, объекта незавершенного строительства	—
5.1.	Сведения о местоположении здания, сооружения, объекта незавершенного строительства (при отсутствии адреса) в структурированном в соответствии с федеральной информационной адресной системой виде	Российская Федерация, Архангельская область, Шалакуша п, Заречная ул, д 9
5.2.	Дополнительные сведения о местоположении	Няндомский муниципальный округ
6.	Иные сведения	—

**3. Пояснения к сведениям об объекте недвижимости с кадастровым номером** 29:12:090110:205 :

1.	—
----	---

1. Сведения о характерных точках контура объекта недвижимости с кадастровым номером							29:12:090110:207	:
Система координат			МСК-29.2				Зона № 2	
Обоз- начение харак- терных точек границ	Содержатся в Едином государственном реестре недвижимости			Определены в ходе выполнения комплексных кадастровых работ			Метод определения координат	Формулы, примененные для расчета средней квадратической погрешности определения координат характерных точек (Mt), м, с подставленными в такие формулы значениями и итоговые (вычисленные) значения Mt, м
	координаты, м		Радиус, м	координаты, м		Радиус, м		
	X	Y	R	X	Y	R		
1	2	3	4	5	6	7	8	9
н20533 О	—	—	—	392 462,69	2 515 382,14	—	Метод спутниковых геодезических измерений (определений)	$\sqrt{(m0^2 + m1^2)} = \sqrt{(0,07^2 + 0,07^2)}$ = 0,10
н20534 О	—	—	—	392 468,47	2 515 392,56	—		
н20535 О	—	—	—	392 464,74	2 515 394,63	—		
н20536 О	—	—	—	392 464,05	2 515 393,40	—		
н20537 О	—	—	—	392 458,75	2 515 396,34	—		
н20538 О	—	—	—	392 459,54	2 515 397,77	—		
н20539 О	—	—	—	392 455,62	2 515 399,94	—		
н20540 О	—	—	—	392 449,73	2 515 389,33	—		
н20541 О	—	—	—	392 452,85	2 515 387,60	—		
н20542 О	—	—	—	392 453,45	2 515 388,69	—		
н20543 О	—	—	—	392 459,28	2 515 385,45	—		
н20544 О	—	—	—	392 458,67	2 515 384,37	—		
н20533 О	—	—	—	392 462,69	2 515 382,14	—		

2. Сведения о характеристиках объекта недвижимости с кадастровым номером 29:12:090110:207 :									
№ п/п		Наименование характеристики				Значение характеристики			
1		2				3			
1.		Вид объекта недвижимости				Здание			
2.		Ранее присвоенный государственный учетный номер (инвентарный) здания, сооружения, объекта незавершенного строительства				Инвентарный номер 3967			
3.		Кадастровый номер земельного участка (земельных участков), в границах которого (которых) расположены здание, сооружение, объект незавершенного строительства				29:12:090110:148			
4.		Уникальный учетный номер кадастрового квартала, в границах которого расположены здание, сооружение, объект незавершенного строительства				29:12:090110			
5.		Адрес здания, сооружения, объекта незавершенного строительства				—			
5.1.		Сведения о местоположении здания, сооружения, объекта незавершенного строительства (при отсутствии адреса) в структурированном в соответствии с федеральной информационной адресной системой виде				Российская Федерация, Архангельская область, Шалакуша п, Заречная ул, д 13			
5.2.		Дополнительные сведения о местоположении				Няндомский муниципальный округ			
6.		Иные сведения				—			
3. Пояснения к сведениям об объекте недвижимости с кадастровым номером 29:12:090110:207 :									
1.		—							
1. Сведения о характерных точках контура объекта недвижимости с кадастровым номером 29:12:090110:208 :									
Система координат МСК-29.2 Зона № 2									
Обоз- начение харак- терных точек границ	Содержатся в Едином государственном реестре недвижимости			Определены в ходе выполнения комплексных кадастровых работ			Метод определения координат	Формулы, примененные для расчета средней квадратической погрешности определения координат характерных точек (Mt), м, с подставленными в такие формулы значениями и итоговые (вычисленные) значения Mt, м	
	координаты, м		Радиус, м	координаты, м		Радиус, м			
	X	Y	R	X	Y	R			
1	2	3	4	5	6	7	8	9	
н20622 О	—	—	—	393 975,15	2 515 143,13	—	Метод спутниковых геодезических измерений (определений)	$\sqrt{(m0^2 + m1^2)} = \sqrt{(0,07^2 + 0,07^2)} = 0,10$	

1	2	3	4	5	6	7	8	9
н20623 О	—	—	—	393 973,53	2 515 151,95	—	Метод спутниковых геодезических измерений (определений)	$\sqrt{(m_0^2 + m_1^2)} = \sqrt{(0,07^2 + 0,07^2)}$ $= 0,10$
н20624 О	—	—	—	393 966,30	2 515 150,61	—		
н20625 О	—	—	—	393 967,49	2 515 144,15	—		
н20626 О	—	—	—	393 965,65	2 515 143,81	—		
н20627 О	—	—	—	393 966,09	2 515 141,46	—		
н20622 О	—	—	—	393 975,15	2 515 143,13	—		

**2. Сведения о характеристиках объекта недвижимости с кадастровым номером** 29:12:090110:208 :

№ п/п	Наименование характеристики	Значение характеристики
1	2	3
1.	Вид объекта недвижимости	Здание
2.	Ранее присвоенный государственный учетный номер (инвентарный) здания, сооружения, объекта незавершенного строительства	Инвентарный номер 5063, Условный номер 29:12:090110:0031:005063/00
3.	Кадастровый номер земельного участка (земельных участков), в границах которого (которых) расположены здание, сооружение, объект незавершенного строительства	29:12:090110:31
4.	Уникальный учетный номер кадастрового квартала, в границах которого расположены здание, сооружение, объект незавершенного строительства	29:12:090110
5.	Адрес здания, сооружения, объекта незавершенного строительства	—
5.1.	Сведения о местоположении здания, сооружения, объекта незавершенного строительства (при отсутствии адреса) в структурированном в соответствии с федеральной информационной адресной системой виде	Российская Федерация, Архангельская область, Шалакуша п, Лесная ул, д 10
5.2.	Дополнительные сведения о местоположении	Няндомский муниципальный округ
6.	Иные сведения	—

**3. Пояснения к сведениям об объекте недвижимости с кадастровым номером** 29:12:090110:208 :

1.	—
----	---

1. Сведения о характерных точках контура объекта недвижимости с кадастровым номером 29:12:090110:210 :

Система координат			МСК-29.2				Зона №	
Обозначение характерных точек границ	Содержатся в Едином государственном реестре недвижимости			Определены в ходе выполнения комплексных кадастровых работ			Метод определения координат	Формулы, примененные для расчета средней квадратической погрешности определения координат характерных точек (Mt), м, с подставленными в такие формулы значениями и итоговые (вычисленные) значения Mt, м
	координаты, м		Радиус, м	координаты, м		Радиус, м		
	X	Y	R	X	Y	R		
1	2	3	4	5	6	7	8	9
н748О	—	—	—	392 594,09	2 515 316,90	—	Метод спутниковых геодезических измерений (определений)	$\sqrt{(m0^2 + m1^2)} = \sqrt{(0,07^2 + 0,07^2)} = 0,10$
н749О	—	—	—	392 574,73	2 515 328,26	—		
н750О	—	—	—	392 570,84	2 515 321,63	—		
н751О	—	—	—	392 590,20	2 515 310,27	—		
н748О	—	—	—	392 594,09	2 515 316,90	—		

2. Сведения о характеристиках объекта недвижимости с кадастровым номером 29:12:090110:210 :

№ п/п	Наименование характеристики	Значение характеристики
1	2	3
1.	Вид объекта недвижимости	Здание
2.	Ранее присвоенный государственный учетный номер (инвентарный) здания, сооружения, объекта незавершенного строительства	Инвентарный номер 4157
3.	Кадастровый номер земельного участка (земельных участков), в границах которого (которых) расположены здание, сооружение, объект незавершенного строительства	29:12:090110:145
4.	Уникальный учетный номер кадастрового квартала, в границах которого расположены здание, сооружение, объект незавершенного строительства	29:12:090110



1	2					3			
5.	Адрес здания, сооружения, объекта незавершенного строительства					—			
5.1.	Сведения о местоположении здания, сооружения, объекта незавершенного строительства (при отсутствии адреса) в структурированном в соответствии с федеральной информационной адресной системой виде					Российская Федерация, Архангельская область, Шалакуша п, Заречная ул, д 7			
5.2.	Дополнительные сведения о местоположении					Няндомский муниципальный округ			
6.	Иные сведения					—			
3. Пояснения к сведениям об объекте недвижимости с кадастровым номером 29:12:090110:210 :									
1.	—								
1. Сведения о характерных точках контура объекта недвижимости с кадастровым номером 29:12:090110:211 :									
Система координат МСК-29.2 Зона № 2									
Обоз- начение харак- терных точек границ	Содержатся в Едином государственном реестре недвижимости			Определены в ходе выполнения комплексных кадастровых работ			Метод определения координат	Формулы, примененные для расчета средней квадратической погрешности определения координат характерных точек (Mt), м, с подставленными в такие формулы значениями и итоговые (вычисленные) значения Mt, м	
	координаты, м		Радиус, м	координаты, м		Радиус, м			
	X	Y	R	X	Y	R			
1	2	3	4	5	6	7	8	9	
н472О	—	—	—	392 628,29	2 515 296,34	—	Метод спутниковых геодезических измерений (определений)	$\sqrt{(m0^2 + m1^2)} = \sqrt{(0,07^2 + 0,07^2)} = 0,10$	
н473О	—	—	—	392 608,85	2 515 307,67	—			
н474О	—	—	—	392 604,94	2 515 300,97	—			
н475О	—	—	—	392 624,39	2 515 289,65	—			
н472О	—	—	—	392 628,29	2 515 296,34	—			
2. Сведения о характеристиках объекта недвижимости с кадастровым номером 29:12:090110:211 :									
№ п/п	Наименование характеристики					Значение характеристики			
1	2					3			
1.	Вид объекта недвижимости					Здание			

1	2					3		
2.	Ранее присвоенный государственный учетный номер (инвентарный) здания, сооружения, объекта незавершенного строительства					Инвентарный номер 4158		
3.	Кадастровый номер земельного участка (земельных участков), в границах которого (которых) расположены здание, сооружение, объект незавершенного строительства					29:12:090110:144		
4.	Уникальный учетный номер кадастрового квартала, в границах которого расположены здание, сооружение, объект незавершенного строительства					29:12:090110		
5.	Адрес здания, сооружения, объекта незавершенного строительства					—		
5.1.	Сведения о местоположении здания, сооружения, объекта незавершенного строительства (при отсутствии адреса) в структурированном в соответствии с федеральной информационной адресной системой виде					Российская Федерация, Архангельская область, Шалакуша п, Заречная ул, д 5		
5.2.	Дополнительные сведения о местоположении					Няндомский муниципальный округ		
6.	Иные сведения					—		
3. Пояснения к сведениям об объекте недвижимости с кадастровым номером 29:12:090110:211 :								
1.	—							
1. Сведения о характерных точках контура объекта недвижимости с кадастровым номером 29:12:090110:212 :								
Система координат МСК-29.2 Зона № 2								
Обозначение характерных точек границ	Содержатся в Едином государственном реестре недвижимости			Определены в ходе выполнения комплексных кадастровых работ			Метод определения координат	Формулы, примененные для расчета средней квадратической погрешности определения координат характерных точек (Mt), м, с подставленными в такие формулы значениями и итоговые (вычисленные) значения Mt, м
	координаты, м		Радиус, м	координаты, м		Радиус, м		
	X	Y	R	X	Y	R		
1	2	3	4	5	6	7	8	9
н496О	—	—	—	392 566,66	2 515 299,28	—	Метод спутниковых геодезических измерений (определений)	$\sqrt{(m0^2 + m1^2)} = \sqrt{(0,07^2 + 0,07^2)} = 0,10$
н497О	—	—	—	392 548,58	2 515 310,06	—		
н498О	—	—	—	392 544,05	2 515 302,45	—		

1	2	3	4	5	6	7	8	9
н499О	—	—	—	392 562,13	2 515 291,68	—	Метод спутниковых геодезических измерений (определений)	$\sqrt{(m_0^2 + m_1^2)} = \sqrt{(0,07^2 + 0,07^2)} = 0,10$
н496О	—	—	—	392 566,66	2 515 299,28	—		

**2. Сведения о характеристиках объекта недвижимости с кадастровым номером** 29:12:090110:212 :

№ п/п	Наименование характеристики	Значение характеристики
1	2	3
1.	Вид объекта недвижимости	Здание
2.	Ранее присвоенный государственный учетный номер (инвентарный) здания, сооружения, объекта незавершенного строительства	Инвентарный номер 4161
3.	Кадастровый номер земельного участка (земельных участков), в границах которого (которых) расположены здание, сооружение, объект незавершенного строительства	29:12:090110:138
4.	Уникальный учетный номер кадастрового квартала, в границах которого расположены здание, сооружение, объект незавершенного строительства	29:12:090110
5.	Адрес здания, сооружения, объекта незавершенного строительства	—
5.1.	Сведения о местоположении здания, сооружения, объекта незавершенного строительства (при отсутствии адреса) в структурированном в соответствии с федеральной информационной адресной системой виде	Российская Федерация, Архангельская область, Шалакуша п, Заречная ул, д 6
5.2.	Дополнительные сведения о местоположении	Няндомский муниципальный округ
6.	Иные сведения	—

**3. Пояснения к сведениям об объекте недвижимости с кадастровым номером** 29:12:090110:212 :

1.	—
----	---

1. Сведения о характерных точках контура объекта недвижимости с кадастровым номером						29:12:090110:213		:	
Система координат			МСК-29.2				Зона №		2
Обоз- начение харак- терных точек границ	Содержатся в Едином государственном реестре недвижимости			Определены в ходе выполнения комплексных кадастровых работ			Метод определения координат	Формулы, примененные для расчета средней квадратической погрешности определения координат характерных точек (Mt), м, с подставленными в такие формулы значениями и итоговые (вычисленные) значения Mt, м	
	координаты, м		Радиус, м	координаты, м		Радиус, м			
	X	Y	R	X	Y	R			
1	2	3	4	5	6	7	8	9	
н668О	—	—	—	392 600,78	2 515 276,04	—	Метод спутниковых геодезических измерений (определений)	$\sqrt{(m_0^2 + m_1^2)} = \sqrt{(0,07^2 + 0,07^2)}$ = 0,10	
н669О	—	—	—	392 602,14	2 515 278,27	—			
н670О	—	—	—	392 583,95	2 515 289,34	—			
н671О	—	—	—	392 582,18	2 515 286,42	—			
н672О	—	—	—	392 580,45	2 515 287,48	—			
н673О	—	—	—	392 577,73	2 515 283,02	—			
н674О	—	—	—	392 579,41	2 515 281,99	—			
н675О	—	—	—	392 578,74	2 515 280,89	—			
н676О	—	—	—	392 597,18	2 515 269,67	—			
н677О	—	—	—	392 597,80	2 515 270,68	—			
н678О	—	—	—	392 599,29	2 515 269,77	—			
н679О	—	—	—	392 602,48	2 515 275,01	—			
н668О	—	—	—	392 600,78	2 515 276,04	—			

**2. Сведения о характеристиках объекта недвижимости с кадастровым номером** 29:12:090110:213 :

№ п/п	Наименование характеристики	Значение характеристики
1	2	3
1.	Вид объекта недвижимости	Здание
2.	Ранее присвоенный государственный учетный номер (инвентарный) здания, сооружения, объекта незавершенного строительства	Инвентарный номер 4163
3.	Кадастровый номер земельного участка (земельных участков), в границах которого (которых) расположены здание, сооружение, объект незавершенного строительства	29:12:090110:137
4.	Уникальный учетный номер кадастрового квартала, в границах которого расположены здание, сооружение, объект незавершенного строительства	29:12:090110
5.	Адрес здания, сооружения, объекта незавершенного строительства	—
5.1.	Сведения о местоположении здания, сооружения, объекта незавершенного строительства (при отсутствии адреса) в структурированном в соответствии с федеральной информационной адресной системой виде	Российская Федерация, Архангельская область, Шалакуша п, Заречная ул, д 4
5.2.	Дополнительные сведения о местоположении	Няндомский муниципальный округ
6.	Иные сведения	—

**3. Пояснения к сведениям об объекте недвижимости с кадастровым номером** 29:12:090110:213 :

1.	—
----	---

**1. Сведения о характерных точках контура объекта недвижимости с кадастровым номером** 29:12:090110:214 :

Система координат <u>МСК-29.2</u>							Зона № <u>2</u>	
Обозначение характерных точек границ	Содержатся в Едином государственном реестре недвижимости			Определены в ходе выполнения комплексных кадастровых работ			Метод определения координат	Формулы, примененные для расчета средней квадратической погрешности определения координат характерных точек (Mt), м, с подставленными в такие формулы значениями и итоговые (вычисленные) значения Mt, м
	координаты, м		Радиус, м	координаты, м		Радиус, м		
	X	Y	R	X	Y	R		
1	2	3	4	5	6	7	8	9
н644О	—	—	—	392 534,32	2 515 318,48	—	Метод спутниковых геодезических измерений (определений)	$\sqrt{(m0^2 + m1^2)} = \sqrt{(0,07^2 + 0,07^2)} = 0,10$

1	2	3	4	5	6	7	8	9
н6450	—	—	—	392 516,86	2 515 328,91	—	Метод спутниковых геодезических измерений (определений)	$\sqrt{(m0^2 + m1^2)} = \sqrt{(0,07^2 + 0,07^2)} = 0,10$
н6460	—	—	—	392 512,35	2 515 321,35	—		
н6470	—	—	—	392 529,81	2 515 310,92	—		
н6440	—	—	—	392 534,32	2 515 318,48	—		

**2. Сведения о характеристиках объекта недвижимости с кадастровым номером** 29:12:090110:214 :

№ п/п	Наименование характеристики	Значение характеристики
1	2	3
1.	Вид объекта недвижимости	Здание
2.	Ранее присвоенный государственный учетный номер (инвентарный) здания, сооружения, объекта незавершенного строительства	Инвентарный номер 4164
3.	Кадастровый номер земельного участка (земельных участков), в границах которого (которых) расположены здание, сооружение, объект незавершенного строительства	29:12:090110:139
4.	Уникальный учетный номер кадастрового квартала, в границах которого расположены здание, сооружение, объект незавершенного строительства	29:12:090110
5.	Адрес здания, сооружения, объекта незавершенного строительства	—
5.1.	Сведения о местоположении здания, сооружения, объекта незавершенного строительства (при отсутствии адреса) в структурированном в соответствии с федеральной информационной адресной системой виде	Российская Федерация, Архангельская область, Шалакуша п, Заречная ул, д 8
5.2.	Дополнительные сведения о местоположении	Няндомский муниципальный округ
6.	Иные сведения	—

**3. Пояснения к сведениям об объекте недвижимости с кадастровым номером** 29:12:090110:214 :

1.	—
----	---

1. Сведения о характерных точках контура объекта недвижимости с кадастровым номером 29:12:090110:215 :

Система координат			МСК-29.2				Зона №	
Обозначение характерных точек границ	Содержатся в Едином государственном реестре недвижимости			Определены в ходе выполнения комплексных кадастровых работ			Метод определения координат	Формулы, примененные для расчета средней квадратической погрешности определения координат характерных точек (Mt), м, с подставленными в такие формулы значениями и итоговые (вычисленные) значения Mt, м
	координаты, м		Радиус, м	координаты, м		Радиус, м		
	X	Y	R	X	Y	R		
1	2	3	4	5	6	7	8	9
н758О	—	—	—	392 659,46	2 515 277,61	—	Метод спутниковых геодезических измерений (определений)	$\sqrt{(m0^2 + m1^2)} = \sqrt{(0,07^2 + 0,07^2)} = 0,10$
н759О	—	—	—	392 642,34	2 515 287,65	—		
н760О	—	—	—	392 637,72	2 515 279,77	—		
н761О	—	—	—	392 654,84	2 515 269,73	—		
н758О	—	—	—	392 659,46	2 515 277,61	—		

2. Сведения о характеристиках объекта недвижимости с кадастровым номером 29:12:090110:215 :

№ п/п	Наименование характеристики	Значение характеристики
1	2	3
1.	Вид объекта недвижимости	Здание
2.	Ранее присвоенный государственный учетный номер (инвентарный) здания, сооружения, объекта незавершенного строительства	Инвентарный номер 4027
3.	Кадастровый номер земельного участка (земельных участков), в границах которого (которых) расположены здание, сооружение, объект незавершенного строительства	29:12:090110:143
4.	Уникальный учетный номер кадастрового квартала, в границах которого расположены здание, сооружение, объект незавершенного строительства	29:12:090110

1	2					3			
5.	Адрес здания, сооружения, объекта незавершенного строительства					—			
5.1.	Сведения о местоположении здания, сооружения, объекта незавершенного строительства (при отсутствии адреса) в структурированном в соответствии с федеральной информационной адресной системой виде					Российская Федерация, Архангельская область, Шалакуша п, Заречная ул, д 3			
5.2.	Дополнительные сведения о местоположении					Няндомский муниципальный округ			
6.	Иные сведения					—			
3. Пояснения к сведениям об объекте недвижимости с кадастровым номером 29:12:090110:215 :									
1.	—								
1. Сведения о характерных точках контура объекта недвижимости с кадастровым номером 29:12:090110:216 :									
Система координат МСК-29.2 Зона № 2									
Обозначение характерных точек границ	Содержатся в Едином государственном реестре недвижимости			Определены в ходе выполнения комплексных кадастровых работ			Метод определения координат	Формулы, примененные для расчета средней квадратической погрешности определения координат характерных точек (Mt), м, с подставленными в такие формулы значениями и итоговые (вычисленные) значения Mt, м	
	координаты, м		Радиус, м	координаты, м		Радиус, м			
	X	Y	R	X	Y	R			
1	2	3	4	5	6	7	8	9	
н20628 О	—	—	—	393 956,68	2 515 131,23	—	Метод спутниковых геодезических измерений (определений)	$\sqrt{(m0^2 + m1^2)} = \sqrt{(0,07^2 + 0,07^2)} = 0,10$	
н20629 О	—	—	—	393 955,20	2 515 138,14	—			
н20630 О	—	—	—	393 956,68	2 515 138,46	—			
н20631 О	—	—	—	393 955,61	2 515 143,44	—			
н20632 О	—	—	—	393 954,12	2 515 143,12	—			
н20633 О	—	—	—	393 953,01	2 515 148,30	—			
н20634 О	—	—	—	393 946,81	2 515 146,97	—			



1	2	3	4	5	6	7	8	9
н20635 О	—	—	—	393 949,40	2 515 134,92	—	Метод спутниковых геодезических измерений (определений)	$\sqrt{(m0^2 + m1^2)} = \sqrt{(0,07^2 + 0,07^2)}$ $= 0,10$
н20636 О	—	—	—	393 947,68	2 515 134,55	—		
н20637 О	—	—	—	393 948,59	2 515 130,31	—		
н20638 О	—	—	—	393 950,31	2 515 130,68	—		
н20639 О	—	—	—	393 950,48	2 515 129,89	—		
н20628 О	—	—	—	393 956,68	2 515 131,23	—		

**2. Сведения о характеристиках объекта недвижимости с кадастровым номером** 29:12:090110:216 :

№ п/п	Наименование характеристики	Значение характеристики
1	2	3
1.	Вид объекта недвижимости	Здание
2.	Ранее присвоенный государственный учетный номер (инвентарный) здания, сооружения, объекта незавершенного строительства	Инвентарный номер 08002947, Кадастровый номер 29:12:090110:0032:08002947100, Условный номер 29:12:090110:0032:08002947/00
3.	Кадастровый номер земельного участка (земельных участков), в границах которого (которых) расположены здание, сооружение, объект незавершенного строительства	29:12:090110:32
4.	Уникальный учетный номер кадастрового квартала, в границах которого расположены здание, сооружение, объект незавершенного строительства	29:12:090110
5.	Адрес здания, сооружения, объекта незавершенного строительства	—
5.1.	Сведения о местоположении здания, сооружения, объекта незавершенного строительства (при отсутствии адреса) в структурированном в соответствии с федеральной информационной адресной системой виде	Российская Федерация, Архангельская область, Шалакуша п, Лесная ул, д 9
5.2.	Дополнительные сведения о местоположении	Няндомский муниципальный округ
6.	Иные сведения	—

**3. Пояснения к сведениям об объекте недвижимости с кадастровым номером** 29:12:090110:216 :

1.	—
----	---

1. Сведения о характерных точках контура объекта недвижимости с кадастровым номером 29:12:090110:217 :

Система координат				МСК-29.2			Зона № 2	
Обозначение характерных точек границ	Содержатся в Едином государственном реестре недвижимости			Определены в ходе выполнения комплексных кадастровых работ			Метод определения координат	Формулы, примененные для расчета средней квадратической погрешности определения координат характерных точек (Mt), м, с подставленными в такие формулы значениями и итоговые (вычисленные) значения Mt, м
	координаты, м		Радиус, м	координаты, м		Радиус, м		
	X	Y	R	X	Y	R		
1	2	3	4	5	6	7	8	9
н20362 О	—	—	—	392 324,98	2 514 940,04	—	Метод спутниковых геодезических измерений (определений)	$\sqrt{(m_0^2 + m_1^2)} = \sqrt{(0,07^2 + 0,07^2)}$ = 0,10
н20363 О	—	—	—	392 314,99	2 514 944,62	—		
н20364 О	—	—	—	392 311,14	2 514 936,21	—		
н20365 О	—	—	—	392 313,50	2 514 935,12	—		
н20366 О	—	—	—	392 311,97	2 514 931,78	—		
н20367 О	—	—	—	392 319,59	2 514 928,28	—		
н20362 О	—	—	—	392 324,98	2 514 940,04	—		

2. Сведения о характеристиках объекта недвижимости с кадастровым номером 29:12:090110:217 :

№ п/п	Наименование характеристики	Значение характеристики
1	2	3
1.	Вид объекта недвижимости	Здание
2.	Ранее присвоенный государственный учетный номер (инвентарный) здания, сооружения, объекта незавершенного строительства	Инвентарный номер 08007651, Условный номер 29-29-03/010/2010-299
3.	Кадастровый номер земельного участка (земельных участков), в границах которого (которых) расположены здание, сооружение, объект незавершенного строительства	29:12:090110:98

1	2	3
4.	Уникальный учетный номер кадастрового квартала, в границах которого расположены здание, сооружение, объект незавершенного строительства	29:12:090110
5.	Адрес здания, сооружения, объекта незавершенного строительства	—
5.1.	Сведения о местоположении здания, сооружения, объекта незавершенного строительства (при отсутствии адреса) в структурированном в соответствии с федеральной информационной адресной системой виде	Российская Федерация, Архангельская область, Шалакуша п, Лесопильщиков ул, д 13А
5.2.	Дополнительные сведения о местоположении	Няндомский муниципальный округ
6.	Иные сведения	—

3. Пояснения к сведениям об объекте недвижимости с кадастровым номером 29:12:090110:217 :

1. —

1. Сведения о характерных точках контура объекта недвижимости с кадастровым номером 29:12:090110:219 :

Система координат МСК-29.2 Зона № 2

Обоз- начение харак- терных точек границ	Содержатся в Едином государственном реестре недвижимости			Определены в ходе выполнения комплексных кадастровых работ			Метод определения координат	Формулы, примененные для расчета средней квадратической погрешности определения координат характерных точек (Mt), м, с подставленными в такие формулы значениями и итоговые (вычисленные) значения Mt, м
	координаты, м		Радиус, м	координаты, м		Радиус, м		
	X	Y	R	X	Y	R		
1	2	3	4	5	6	7	8	9
н688О	—	—	—	392 399,60	2 515 208,32	—	Метод спутниковых геодезических измерений (определений)	$\sqrt{(m0^2 + m1^2)} = \sqrt{(0,07^2 + 0,07^2)} = 0,10$
н689О	—	—	—	392 391,53	2 515 194,51	—		
н690О	—	—	—	392 400,52	2 515 189,26	—		
н691О	—	—	—	392 408,59	2 515 203,07	—		
н688О	—	—	—	392 399,60	2 515 208,32	—		

2. Сведения о характеристиках объекта недвижимости с кадастровым номером 29:12:090110:219 :

№ п/п	Наименование характеристики	Значение характеристики
1	2	3
1.	Вид объекта недвижимости	Здание
2.	Ранее присвоенный государственный учетный номер (инвентарный) здания, сооружения, объекта незавершенного строительства	Инвентарный номер 3976
3.	Кадастровый номер земельного участка (земельных участков), в границах которого (которых) расположены здание, сооружение, объект незавершенного строительства	29:12:090110:127
4.	Уникальный учетный номер кадастрового квартала, в границах которого расположены здание, сооружение, объект незавершенного строительства	29:12:090110
5.	Адрес здания, сооружения, объекта незавершенного строительства	—
5.1.	Сведения о местоположении здания, сооружения, объекта незавершенного строительства (при отсутствии адреса) в структурированном в соответствии с федеральной информационной адресной системой виде	Российская Федерация, Архангельская область, Шалакуша п, Строителей ул, д 13
5.2.	Дополнительные сведения о местоположении	Няндомский муниципальный округ
6.	Иные сведения	—

3. Пояснения к сведениям об объекте недвижимости с кадастровым номером 29:12:090110:219 :

1.	—
----	---

1. Сведения о характерных точках контура объекта недвижимости с кадастровым номером 29:12:090110:222 :

Система координат МСК-29.2							Зона № 2	
Обозначение характерных точек границ	Содержатся в Едином государственном реестре недвижимости			Определены в ходе выполнения комплексных кадастровых работ			Метод определения координат	Формулы, примененные для расчета средней квадратической погрешности определения координат характерных точек (Mt), м, с подставленными в такие формулы значениями и итоговые (вычисленные) значения Mt, м
	координаты, м		Радиус, м	координаты, м		Радиус, м		
	X	Y	R	X	Y	R		
1	2	3	4	5	6	7	8	9
н4300	—	—	—	392 322,84	2 515 058,97	—	Метод спутниковых геодезических измерений (определений)	$\sqrt{(m0^2 + m1^2)} = \sqrt{(0,07^2 + 0,07^2)} = 0,10$

1	2	3	4	5	6	7	8	9
н431О	—	—	—	392 315,56	2 515 062,48	—	Метод спутниковых геодезических измерений (определений)	$\sqrt{(m_0^2 + m_1^2)} = \sqrt{(0,07^2 + 0,07^2)}$ $= 0,10$
н432О	—	—	—	392 313,95	2 515 059,14	—		
н433О	—	—	—	392 312,10	2 515 060,03	—		
н434О	—	—	—	392 310,34	2 515 056,39	—		
н435О	—	—	—	392 312,21	2 515 055,49	—		
н436О	—	—	—	392 309,38	2 515 049,61	—		
н437О	—	—	—	392 307,27	2 515 050,62	—		
н438О	—	—	—	392 305,89	2 515 047,77	—		
н439О	—	—	—	392 308,01	2 515 046,75	—		
н440О	—	—	—	392 305,77	2 515 042,09	—		
н441О	—	—	—	392 313,03	2 515 038,59	—		
н430О	—	—	—	392 322,84	2 515 058,97	—		

<b>2. Сведения о характеристиках объекта недвижимости с кадастровым номером</b>							29:12:090110:222	:
№ п/п	Наименование характеристики		Значение характеристики					
1	2		3					
1.	Вид объекта недвижимости		Здание					
2.	Ранее присвоенный государственный учетный номер (инвентарный) здания, сооружения, объекта незавершенного строительства		Инвентарный номер 4167					
3.	Кадастровый номер земельного участка (земельных участков), в границах которого (которых) расположены здание, сооружение, объект незавершенного строительства		29:12:090110:121					

1	2					3				
4.	Уникальный учетный номер кадастрового квартала, в границах которого расположены здание, сооружение, объект незавершенного строительства					29:12:090110				
5.	Адрес здания, сооружения, объекта незавершенного строительства					—				
5.1.	Сведения о местоположении здания, сооружения, объекта незавершенного строительства (при отсутствии адреса) в структурированном в соответствии с федеральной информационной адресной системой виде					Российская Федерация, Архангельская область, Шалакуша п, Строителей ул, д 21				
5.2.	Дополнительные сведения о местоположении					Няндомский муниципальный округ				
6.	Иные сведения					—				
3. Пояснения к сведениям об объекте недвижимости с кадастровым номером 29:12:090110:222 :										
1.	—									
1. Сведения о характерных точках контура объекта недвижимости с кадастровым номером 29:12:090110:224 :										
Система координат МСК-29.2 Зона № 2										
Обозначение характерных точек границ	Содержатся в Едином государственном реестре недвижимости			Определены в ходе выполнения комплексных кадастровых работ			Метод определения координат	Формулы, примененные для расчета средней квадратической погрешности определения координат характерных точек (Mt), м, с подставленными в такие формулы значениями и итоговые (вычисленные) значения Mt, м		
	координаты, м		Радиус, м	координаты, м		Радиус, м				
	X	Y	R	X	Y	R				
1	2	3	4	5	6	7	8	9		
н20393 О	—	—	—	392 319,59	2 514 991,73	—	Метод спутниковых геодезических измерений (определений)	$\sqrt{(m0^2 + m1^2)} = \sqrt{(0,07^2 + 0,07^2)} = 0,10$		
н20394 О	—	—	—	392 330,41	2 514 986,89	—				
н20395 О	—	—	—	392 331,11	2 514 988,45	—				
н20396 О	—	—	—	392 332,90	2 514 987,65	—				
н20397 О	—	—	—	392 334,21	2 514 990,59	—				
н20398 О	—	—	—	392 332,43	2 514 991,39	—				

1	2	3	4	5	6	7	8	9
н20399 О	—	—	—	392 334,19	2 514 995,34	—	Метод спутниковых геодезических измерений (определений)	$\sqrt{(m0^2 + m1^2)} = \sqrt{(0,07^2 + 0,07^2)} = 0,10$
н20400 О	—	—	—	392 323,37	2 515 000,18	—		
н20393 О	—	—	—	392 319,59	2 514 991,73	—		

**2. Сведения о характеристиках объекта недвижимости с кадастровым номером** 29:12:090110:224 :

№ п/п	Наименование характеристики	Значение характеристики
1	2	3
1.	Вид объекта недвижимости	Здание
2.	Ранее присвоенный государственный учетный номер (инвентарный) здания, сооружения, объекта незавершенного строительства	Инвентарный номер 1079
3.	Кадастровый номер земельного участка (земельных участков), в границах которого (которых) расположены здание, сооружение, объект незавершенного строительства	29:12:090110:102
4.	Уникальный учетный номер кадастрового квартала, в границах которого расположены здание, сооружение, объект незавершенного строительства	29:12:090110
5.	Адрес здания, сооружения, объекта незавершенного строительства	—
5.1.	Сведения о местоположении здания, сооружения, объекта незавершенного строительства (при отсутствии адреса) в структурированном в соответствии с федеральной информационной адресной системой виде	Российская Федерация, Архангельская область, Шалакуша п, Строителей ул, д 22
5.2.	Дополнительные сведения о местоположении	Няндомский муниципальный округ
6.	Иные сведения	—

**3. Пояснения к сведениям об объекте недвижимости с кадастровым номером** 29:12:090110:224 :

1.	—
----	---

1. Сведения о характерных точках контура объекта недвижимости с кадастровым номером							29:12:090110:226		:	
Система координат				МСК-29.2			Зона №			2
Обоз- начение харак- терных точек границ	Содержатся в Едином государственном реестре недвижимости			Определены в ходе выполнения комплексных кадастровых работ			Метод определения координат	Формулы, примененные для расчета средней квадратической погрешности определения координат характерных точек (Mt), м, с подставленными в такие формулы значениями и итоговые (вычисленные) значения Mt, м		
	координаты, м		Радиус, м	координаты, м		Радиус, м				
	X	Y	R	X	Y	R				
1	2	3	4	5	6	7	8	9		
н618О	—	—	—	392 391,29	2 515 173,59	—	Метод спутниковых геодезических измерений (определений)	$\sqrt{(m0^2 + m1^2)} = \sqrt{(0,07^2 + 0,07^2)} = 0,10$		
н619О	—	—	—	392 382,42	2 515 178,86	—				
н620О	—	—	—	392 374,33	2 515 165,25	—				
н621О	—	—	—	392 383,20	2 515 159,98	—				
н618О	—	—	—	392 391,29	2 515 173,59	—				
2. Сведения о характеристиках объекта недвижимости с кадастровым номером							29:12:090110:226		:	
№ п/п	Наименование характеристики				Значение характеристики					
1	2				3					
1.	Вид объекта недвижимости				Здание					
2.	Ранее присвоенный государственный учетный номер (инвентарный) здания, сооружения, объекта незавершенного строительства				Инвентарный номер 3626					
3.	Кадастровый номер земельного участка (земельных участков), в границах которого (которых) расположены здание, сооружение, объект незавершенного строительства				29:12:090110:126					
4.	Уникальный учетный номер кадастрового квартала, в границах которого расположены здание, сооружение, объект незавершенного строительства				29:12:090110					



1	2					3			
5.	Адрес здания, сооружения, объекта незавершенного строительства					—			
5.1.	Сведения о местоположении здания, сооружения, объекта незавершенного строительства (при отсутствии адреса) в структурированном в соответствии с федеральной информационной адресной системой виде					Российская Федерация, Архангельская область, Шалакуша п, Строителей ул, д 15			
5.2.	Дополнительные сведения о местоположении					Няндомский муниципальный округ			
6.	Иные сведения					—			
3. Пояснения к сведениям об объекте недвижимости с кадастровым номером 29:12:090110:226 :									
1.	—								
1. Сведения о характерных точках контура объекта недвижимости с кадастровым номером 29:12:090110:232 :									
Система координат МСК-29.2 Зона № 2									
Обоз- начение харак- терных точек границ	Содержатся в Едином государственном реестре недвижимости			Определены в ходе выполнения комплексных кадастровых работ			Метод определения координат	Формулы, примененные для расчета средней квадратической погрешности определения координат характерных точек (Mt), м, с подставленными в такие формулы значениями и итоговые (вычисленные) значения Mt, м	
	координаты, м		Радиус, м	координаты, м		Радиус, м			
	X	Y	R	X	Y	R			
1	2	3	4	5	6	7	8	9	
н562О	—	—	—	392 446,88	2 515 203,63	—	Метод спутниковых геодезических измерений (определений)	$\sqrt{(m0^2 + m1^2)} = \sqrt{(0,07^2 + 0,07^2)} = 0,10$	
н563О	—	—	—	392 454,38	2 515 217,18	—			
н564О	—	—	—	392 445,48	2 515 222,11	—			
н565О	—	—	—	392 437,97	2 515 208,56	—			
н562О	—	—	—	392 446,88	2 515 203,63	—			
2. Сведения о характеристиках объекта недвижимости с кадастровым номером 29:12:090110:232 :									
№ п/п	Наименование характеристики					Значение характеристики			
1	2					3			
1.	Вид объекта недвижимости					Здание			

1	2						3					
2.	Ранее присвоенный государственный учетный номер (инвентарный) здания, сооружения, объекта незавершенного строительства						Инвентарный номер 3971					
3.	Кадастровый номер земельного участка (земельных участков), в границах которого (которых) расположены здание, сооружение, объект незавершенного строительства						29:12:090110:115					
4.	Уникальный учетный номер кадастрового квартала, в границах которого расположены здание, сооружение, объект незавершенного строительства						29:12:090110					
5.	Адрес здания, сооружения, объекта незавершенного строительства						—					
5.1.	Сведения о местоположении здания, сооружения, объекта незавершенного строительства (при отсутствии адреса) в структурированном в соответствии с федеральной информационной адресной системой виде						Российская Федерация, Архангельская область, Шалакуша п, Строителей ул, д 10					
5.2.	Дополнительные сведения о местоположении						Няндомский муниципальный округ					
6.	Иные сведения						—					
3. Пояснения к сведениям об объекте недвижимости с кадастровым номером 29:12:090110:232 :												
1.	—											
1. Сведения о характерных точках контура объекта недвижимости с кадастровым номером 29:12:090110:233 :												
Система координат МСК-29.2 Зона № 2												
Обозначение характерных точек границ	Содержатся в Едином государственном реестре недвижимости			Определены в ходе выполнения комплексных кадастровых работ			Метод определения координат	Формулы, примененные для расчета средней квадратической погрешности определения координат характерных точек (Mt), м, с подставленными в такие формулы значениями и итоговые (вычисленные) значения Mt, м				
	координаты, м		Радиус, м	координаты, м		Радиус, м						
	X	Y	R	X	Y	R						
1	2	3	4	5	6	7	8	9				
н566О	—	—	—	392 418,15	2 515 219,37	—	Метод спутниковых геодезических измерений (определений)	$\sqrt{(m0^2 + m1^2)} = \sqrt{(0,07^2 + 0,07^2)} = 0,10$				
н567О	—	—	—	392 426,22	2 515 233,13	—						
н568О	—	—	—	392 417,31	2 515 238,35	—						

1	2	3	4	5	6	7	8	9
н569О	—	—	—	392 409,24	2 515 224,60	—	Метод спутниковых геодезических измерений (определений)	$\sqrt{(m_0^2 + m_1^2)} = \sqrt{(0,07^2 + 0,07^2)} = 0,10$
н566О	—	—	—	392 418,15	2 515 219,37	—		

**2. Сведения о характеристиках объекта недвижимости с кадастровым номером** 29:12:090110:233 :

№ п/п	Наименование характеристики	Значение характеристики
1	2	3
1.	Вид объекта недвижимости	Здание
2.	Ранее присвоенный государственный учетный номер (инвентарный) здания, сооружения, объекта незавершенного строительства	Инвентарный номер 7638
3.	Кадастровый номер земельного участка (земельных участков), в границах которого (которых) расположены здание, сооружение, объект незавершенного строительства	29:12:090110:128
4.	Уникальный учетный номер кадастрового квартала, в границах которого расположены здание, сооружение, объект незавершенного строительства	29:12:090110
5.	Адрес здания, сооружения, объекта незавершенного строительства	—
5.1.	Сведения о местоположении здания, сооружения, объекта незавершенного строительства (при отсутствии адреса) в структурированном в соответствии с федеральной информационной адресной системой виде	Российская Федерация, Архангельская область, Шалакуша п, Строителей ул, д 11
5.2.	Дополнительные сведения о местоположении	Няндомский муниципальный округ
6.	Иные сведения	—

**3. Пояснения к сведениям об объекте недвижимости с кадастровым номером** 29:12:090110:233 :

1.	—
----	---

1. Сведения о характерных точках контура объекта недвижимости с кадастровым номером 29:12:090110:234 :

Система координат			МСК-29.2				Зона №	
Обозначение характерных точек границ	Содержатся в Едином государственном реестре недвижимости			Определены в ходе выполнения комплексных кадастровых работ			Метод определения координат	Формулы, примененные для расчета средней квадратической погрешности определения координат характерных точек (Mt), м, с подставленными в такие формулы значениями и итоговые (вычисленные) значения Mt, м
	координаты, м		Радиус, м	координаты, м		Радиус, м		
	X	Y	R	X	Y	R		
1	2	3	4	5	6	7	8	9
н726О	—	—	—	392 436,49	2 515 187,00	—	Метод спутниковых геодезических измерений (определений)	$\sqrt{(m0^2 + m1^2)} = \sqrt{(0,07^2 + 0,07^2)} = 0,10$
н727О	—	—	—	392 427,90	2 515 191,92	—		
н728О	—	—	—	392 420,73	2 515 179,38	—		
н729О	—	—	—	392 429,32	2 515 174,47	—		
н726О	—	—	—	392 436,49	2 515 187,00	—		

2. Сведения о характеристиках объекта недвижимости с кадастровым номером 29:12:090110:234 :

№ п/п	Наименование характеристики	Значение характеристики
1	2	3
1.	Вид объекта недвижимости	Здание
2.	Ранее присвоенный государственный учетный номер (инвентарный) здания, сооружения, объекта незавершенного строительства	Инвентарный номер 3601
3.	Кадастровый номер земельного участка (земельных участков), в границах которого (которых) расположены здание, сооружение, объект незавершенного строительства	29:12:090110:116
4.	Уникальный учетный номер кадастрового квартала, в границах которого расположены здание, сооружение, объект незавершенного строительства	29:12:090110

1	2					3			
5.	Адрес здания, сооружения, объекта незавершенного строительства					—			
5.1.	Сведения о местоположении здания, сооружения, объекта незавершенного строительства (при отсутствии адреса) в структурированном в соответствии с федеральной информационной адресной системой виде					Российская Федерация, Архангельская область, Шалакуша п, Строителей ул, д 12			
5.2.	Дополнительные сведения о местоположении					Няндомский муниципальный округ			
6.	Иные сведения					—			
3. Пояснения к сведениям об объекте недвижимости с кадастровым номером 29:12:090110:234 :									
1.	—								
1. Сведения о характерных точках контура объекта недвижимости с кадастровым номером 29:12:090110:235 :									
Система координат МСК-29.2 Зона № 2									
Обоз- начение харак- терных точек границ	Содержатся в Едином государственном реестре недвижимости			Определены в ходе выполнения комплексных кадастровых работ			Метод определения координат	Формулы, примененные для расчета средней квадратической погрешности определения координат характерных точек (Mt), м, с подставленными в такие формулы значениями и итоговые (вычисленные) значения Mt, м	
	координаты, м		Радиус, м	координаты, м		Радиус, м			
	X	Y	R	X	Y	R			
1	2	3	4	5	6	7	8	9	
н20433 О	—	—	—	392 245,59	2 515 069,55	—	Метод спутниковых геодезических измерений (определений)	$\sqrt{(m0^2 + m1^2)} = \sqrt{(0,07^2 + 0,07^2)} = 0,10$	
н20434 О	—	—	—	392 254,51	2 515 091,93	—			
н20435 О	—	—	—	392 247,87	2 515 094,58	—			
н20436 О	—	—	—	392 238,95	2 515 072,20	—			
н20433 О	—	—	—	392 245,59	2 515 069,55	—			
2. Сведения о характеристиках объекта недвижимости с кадастровым номером 29:12:090110:235 :									
№ п/п	Наименование характеристики					Значение характеристики			
1	2					3			
1.	Вид объекта недвижимости					Здание			

1	2	3
2.	Ранее присвоенный государственный учетный номер (инвентарный) здания, сооружения, объекта незавершенного строительства	Инвентарный номер 4159
3.	Кадастровый номер земельного участка (земельных участков), в границах которого (которых) расположены здание, сооружение, объект незавершенного строительства	29:12:090110:132
4.	Уникальный учетный номер кадастрового квартала, в границах которого расположены здание, сооружение, объект незавершенного строительства	29:12:090110
5.	Адрес здания, сооружения, объекта незавершенного строительства	—
5.1.	Сведения о местоположении здания, сооружения, объекта незавершенного строительства (при отсутствии адреса) в структурированном в соответствии с федеральной информационной адресной системой виде	Российская Федерация, Архангельская область, Шалакуша п, Строителей ул, д 21А
5.2.	Дополнительные сведения о местоположении	Няндомский муниципальный округ
6.	Иные сведения	—

**3. Пояснения к сведениям об объекте недвижимости с кадастровым номером** 29:12:090110:235 :

1.	—
----	---

**1. Сведения о характерных точках контура объекта недвижимости с кадастровым номером** 29:12:090110:244 :

Система координат						МСК-29.2		Зона № 2	
Обоз- начение харак- терных точек границ	Содержатся в Едином государственном реестре недвижимости			Определены в ходе выполнения комплексных кадастровых работ			Метод определения координат	Формулы, примененные для расчета средней квадратической погрешности определения координат характерных точек (Mt), м, с подставленными в такие формулы значениями и итоговые (вычисленные) значения Mt, м	
	координаты, м		Радиус, м	координаты, м		Радиус, м			
	X	Y	R	X	Y	R			
1	2	3	4	5	6	7	8	9	
н526О	—	—	—	392 435,16	2 515 249,67	—	Метод спутниковых геодезических измерений (определений)	$\sqrt{(m0^2 + m1^2)} = \sqrt{(0,07^2 + 0,07^2)}$ = 0,10	
н527О	—	—	—	392 443,28	2 515 263,34	—			
н528О	—	—	—	392 434,41	2 515 268,61	—			

1	2	3	4	5	6	7	8	9
н529О	—	—	—	392 426,29	2 515 254,94	—	Метод спутниковых геодезических измерений (определений)	$\sqrt{(m_0^2 + m_1^2)} = \sqrt{(0,07^2 + 0,07^2)} = 0,10$
н526О	—	—	—	392 435,16	2 515 249,67	—		

**2. Сведения о характеристиках объекта недвижимости с кадастровым номером** 29:12:090110:244 :

№ п/п	Наименование характеристики	Значение характеристики
1	2	3
1.	Вид объекта недвижимости	Здание
2.	Ранее присвоенный государственный учетный номер (инвентарный) здания, сооружения, объекта незавершенного строительства	Инвентарный номер 5016
3.	Кадастровый номер земельного участка (земельных участков), в границах которого (которых) расположены здание, сооружение, объект незавершенного строительства	29:12:090110:129
4.	Уникальный учетный номер кадастрового квартала, в границах которого расположены здание, сооружение, объект незавершенного строительства	29:12:090110
5.	Адрес здания, сооружения, объекта незавершенного строительства	—
5.1.	Сведения о местоположении здания, сооружения, объекта незавершенного строительства (при отсутствии адреса) в структурированном в соответствии с федеральной информационной адресной системой виде	Российская Федерация, Архангельская область, Шалакуша п, Строителей ул, д 9
5.2.	Дополнительные сведения о местоположении	Няндомский муниципальный округ
6.	Иные сведения	—

**3. Пояснения к сведениям об объекте недвижимости с кадастровым номером** 29:12:090110:244 :

1.	—
----	---

1. Сведения о характерных точках контура объекта недвижимости с кадастровым номером							29:12:090110:245	
Система координат				МСК-29.2			Зона № 2	
Обозначение характерных точек границ	Содержатся в Едином государственном реестре недвижимости			Определены в ходе выполнения комплексных кадастровых работ			Метод определения координат	Формулы, примененные для расчета средней квадратической погрешности определения координат характерных точек (Mt), м, с подставленными в такие формулы значениями и итоговые (вычисленные) значения Mt, м
	координаты, м		Радиус, м	координаты, м		Радиус, м		
	X	Y	R	X	Y	R		
1	2	3	4	5	6	7	8	9
н20654 О	—	—	—	393 889,88	2 515 148,77	—	Метод спутниковых геодезических измерений (определений)	$\sqrt{(m0^2 + m1^2)} = \sqrt{(0,07^2 + 0,07^2)} = 0,10$
н20655 О	—	—	—	393 885,48	2 515 165,85	—		
н20656 О	—	—	—	393 892,43	2 515 167,64	—		
н20657 О	—	—	—	393 893,50	2 515 163,49	—		
н20658 О	—	—	—	393 894,33	2 515 163,71	—		
н20659 О	—	—	—	393 895,52	2 515 159,09	—		
н20660 О	—	—	—	393 893,86	2 515 158,66	—		
н20661 О	—	—	—	393 896,00	2 515 150,34	—		
н20654 О	—	—	—	393 889,88	2 515 148,77	—		
2. Сведения о характеристиках объекта недвижимости с кадастровым номером							29:12:090110:245	
№ п/п	Наименование характеристики				Значение характеристики			
1	2				3			
1.	Вид объекта недвижимости				Здание			
2.	Ранее присвоенный государственный учетный номер (инвентарный) здания, сооружения, объекта незавершенного строительства				Инвентарный номер 2980, Условный номер 29:12:090110:0038:002980/00			



1	2					3				
3.	Кадастровый номер земельного участка (земельных участков), в границах которого (которых) расположены здание, сооружение, объект незавершенного строительства					29:12:090110:38				
4.	Уникальный учетный номер кадастрового квартала, в границах которого расположены здание, сооружение, объект незавершенного строительства					29:12:090110				
5.	Адрес здания, сооружения, объекта незавершенного строительства					—				
5.1.	Сведения о местоположении здания, сооружения, объекта незавершенного строительства (при отсутствии адреса) в структурированном в соответствии с федеральной информационной адресной системой виде					Российская Федерация, Архангельская область, Шалакуша п, П.Морозова ул, д 41				
5.2.	Дополнительные сведения о местоположении					Няндомский муниципальный округ				
6.	Иные сведения					—				
3. Пояснения к сведениям об объекте недвижимости с кадастровым номером 29:12:090110:245 :										
1.	—									
1. Сведения о характерных точках контура объекта недвижимости с кадастровым номером 29:12:090110:247 :										
Система координат МСК-29.2 Зона № 2										
Обозначение характерных точек границ	Содержатся в Едином государственном реестре недвижимости			Определены в ходе выполнения комплексных кадастровых работ			Метод определения координат	Формулы, примененные для расчета средней квадратической погрешности определения координат характерных точек (Mt), м, с подставленными в такие формулы значениями и итоговые (вычисленные) значения Mt, м		
	координаты, м		Радиус, м	координаты, м		Радиус, м				
	X	Y	R	X	Y	R				
1	2	3	4	5	6	7	8	9		
н20334 О	—	—	—	392 387,12	2 514 903,38	—	Метод спутниковых геодезических измерений (определений)	$\sqrt{(m0^2 + m1^2)} = \sqrt{(0,07^2 + 0,07^2)} = 0,10$		
н20335 О	—	—	—	392 378,94	2 514 908,66	—				
н20336 О	—	—	—	392 380,27	2 514 910,72	—				
н20337 О	—	—	—	392 379,19	2 514 911,42	—				

1	2	3	4	5	6	7	8	9
н20338 О	—	—	—	392 380,28	2 514 913,10	—	Метод спутниковых геодезических измерений (определений)	$\sqrt{(m0^2 + m1^2)} = \sqrt{(0,07^2 + 0,07^2)}$ $= 0,10$
н20339 О	—	—	—	392 378,60	2 514 914,18	—		
н20340 О	—	—	—	392 377,51	2 514 912,51	—		
н20341 О	—	—	—	392 374,66	2 514 914,35	—		
н20342 О	—	—	—	392 373,33	2 514 912,29	—		
н20343 О	—	—	—	392 370,37	2 514 914,20	—		
н20344 О	—	—	—	392 364,67	2 514 905,38	—		
н20345 О	—	—	—	392 372,44	2 514 900,36	—		
н20346 О	—	—	—	392 371,26	2 514 898,54	—		
н20347 О	—	—	—	392 376,51	2 514 895,15	—		
н20348 О	—	—	—	392 377,69	2 514 896,97	—		
н20349 О	—	—	—	392 381,43	2 514 894,56	—		
н20334 О	—	—	—	392 387,12	2 514 903,38	—		

2. Сведения о характеристиках объекта недвижимости с кадастровым номером

29:12:090110:247

:

№ п/п	Наименование характеристики	Значение характеристики
1	2	3
1.	Вид объекта недвижимости	Здание
2.	Ранее присвоенный государственный учетный номер (инвентарный) здания, сооружения, объекта незавершенного строительства	Инвентарный номер 6109, Условный номер 29:12:090110:0096:006109/00

1	2					3				
3.	Кадастровый номер земельного участка (земельных участков), в границах которого (которых) расположены здание, сооружение, объект незавершенного строительства					29:12:090110:96				
4.	Уникальный учетный номер кадастрового квартала, в границах которого расположены здание, сооружение, объект незавершенного строительства					29:12:090110				
5.	Адрес здания, сооружения, объекта незавершенного строительства					—				
5.1.	Сведения о местоположении здания, сооружения, объекта незавершенного строительства (при отсутствии адреса) в структурированном в соответствии с федеральной информационной адресной системой виде					Российская Федерация, Архангельская область, Шалакуша п, Лесопильщиков ул, д 12А				
5.2.	Дополнительные сведения о местоположении					Няндомский муниципальный округ				
6.	Иные сведения					—				
3. Пояснения к сведениям об объекте недвижимости с кадастровым номером 29:12:090110:247 :										
1.	—									
1. Сведения о характерных точках контура объекта недвижимости с кадастровым номером 29:12:090110:248 :										
Система координат МСК-29.2 Зона № 2										
Обозначение характерных точек границ	Содержатся в Едином государственном реестре недвижимости			Определены в ходе выполнения комплексных кадастровых работ			Метод определения координат	Формулы, примененные для расчета средней квадратической погрешности определения координат характерных точек (Mt), м, с подставленными в такие формулы значениями и итоговые (вычисленные) значения Mt, м		
	координаты, м		Радиус, м	координаты, м		Радиус, м				
	X	Y	R	X	Y	R				
1	2	3	4	5	6	7	8	9		
н20279 О	—	—	—	393 240,15	2 515 125,04	—	Метод спутниковых геодезических измерений (определений)	$\sqrt{(m0^2 + m1^2)} = \sqrt{(0,07^2 + 0,07^2)} = 0,10$		
н20280 О	—	—	—	393 231,71	2 515 127,32	—				
н20281 О	—	—	—	393 236,10	2 515 143,51	—				
н20282 О	—	—	—	393 243,57	2 515 141,48	—				

1	2	3	4	5	6	7	8	9
н20283 О	—	—	—	393 241,76	2 515 134,80	—	Метод спутниковых геодезических измерений (определений)	$\sqrt{(m_0^2 + m_1^2)} = \sqrt{(0,07^2 + 0,07^2)} = 0,10$
н20284 О	—	—	—	393 242,72	2 515 134,54	—		
н20279 О	—	—	—	393 240,15	2 515 125,04	—		

**2. Сведения о характеристиках объекта недвижимости с кадастровым номером** 29:12:090110:248 :

№ п/п	Наименование характеристики	Значение характеристики
1	2	3
1.	Вид объекта недвижимости	Здание
2.	Ранее присвоенный государственный учетный номер (инвентарный) здания, сооружения, объекта незавершенного строительства	Инвентарный номер 08002387, Условный номер 29-29-01/035/2014-159
3.	Кадастровый номер земельного участка (земельных участков), в границах которого (которых) расположены здание, сооружение, объект незавершенного строительства	29:12:090110:72
4.	Уникальный учетный номер кадастрового квартала, в границах которого расположены здание, сооружение, объект незавершенного строительства	29:12:090110
5.	Адрес здания, сооружения, объекта незавершенного строительства	—
5.1.	Сведения о местоположении здания, сооружения, объекта незавершенного строительства (при отсутствии адреса) в структурированном в соответствии с федеральной информационной адресной системой виде	Российская Федерация, Архангельская область, Шалакуша п, П.Морозова ул, д 16
5.2.	Дополнительные сведения о местоположении	Няндомский муниципальный округ
6.	Иные сведения	—

**3. Пояснения к сведениям об объекте недвижимости с кадастровым номером** 29:12:090110:248 :

1.	—
----	---

1. Сведения о характерных точках контура объекта недвижимости с кадастровым номером 29:12:090110:250 :

Система координат			МСК-29.2				Зона №	
Обозначение характерных точек границ	Содержатся в Едином государственном реестре недвижимости			Определены в ходе выполнения комплексных кадастровых работ			Метод определения координат	Формулы, примененные для расчета средней квадратической погрешности определения координат характерных точек (Mt), м, с подставленными в такие формулы значениями и итоговые (вычисленные) значения Mt, м
	координаты, м		Радиус, м	координаты, м		Радиус, м		
	X	Y	R	X	Y	R		
1	2	3	4	5	6	7	8	9
н20568 О	—	—	—	392 602,04	2 515 185,40	—	Метод спутниковых геодезических измерений (определений)	$\sqrt{(m0^2 + m1^2)} = \sqrt{(0,07^2 + 0,07^2)} = 0,10$
н20569 О	—	—	—	392 587,01	2 515 166,28	—		
н20570 О	—	—	—	392 592,01	2 515 162,34	—		
н20571 О	—	—	—	392 607,05	2 515 181,46	—		
н20568 О	—	—	—	392 602,04	2 515 185,40	—		

2. Сведения о характеристиках объекта недвижимости с кадастровым номером 29:12:090110:250 :

№ п/п	Наименование характеристики	Значение характеристики
1	2	3
1.	Вид объекта недвижимости	Здание
2.	Ранее присвоенный государственный учетный номер (инвентарный) здания, сооружения, объекта незавершенного строительства	Инвентарный номер 5784
3.	Кадастровый номер земельного участка (земельных участков), в границах которого (которых) расположены здание, сооружение, объект незавершенного строительства	—
4.	Уникальный учетный номер кадастрового квартала, в границах которого расположены здание, сооружение, объект незавершенного строительства	29:12:090110

1	2					3			
5.	Адрес здания, сооружения, объекта незавершенного строительства					—			
5.1.	Сведения о местоположении здания, сооружения, объекта незавершенного строительства (при отсутствии адреса) в структурированном в соответствии с федеральной информационной адресной системой виде					Российская Федерация, Архангельская область, Шалакуша п, Лесопильщиков ул, д 2А			
5.2.	Дополнительные сведения о местоположении					Няндомский муниципальный округ			
6.	Иные сведения					—			
3. Пояснения к сведениям об объекте недвижимости с кадастровым номером 29:12:090110:250 :									
1.	—								
1. Сведения о характерных точках контура объекта недвижимости с кадастровым номером 29:12:090110:251 :									
Система координат МСК-29.2 Зона № 2									
Обозначение характерных точек границ	Содержатся в Едином государственном реестре недвижимости			Определены в ходе выполнения комплексных кадастровых работ			Метод определения координат	Формулы, примененные для расчета средней квадратической погрешности определения координат характерных точек (Mt), м, с подставленными в такие формулы значениями и итоговые (вычисленные) значения Mt, м	
	координаты, м		Радиус, м	координаты, м		Радиус, м			
	X	Y	R	X	Y	R			
1	2	3	4	5	6	7	8	9	
н606О	—	—	—	393 709,56	2 515 102,70	—	Метод спутниковых геодезических измерений (определений)	$\sqrt{(m0^2 + m1^2)} = \sqrt{(0,07^2 + 0,07^2)} = 0,10$	
н607О	—	—	—	393 699,88	2 515 099,92	—			
н608О	—	—	—	393 698,02	2 515 106,42	—			
н609О	—	—	—	393 699,95	2 515 106,98	—			
н610О	—	—	—	393 699,01	2 515 110,27	—			
н611О	—	—	—	393 699,83	2 515 110,51	—			
н612О	—	—	—	393 698,26	2 515 115,99	—			

1	2	3	4	5	6	7	8	9
н613О	—	—	—	393 705,18	2 515 117,98	—	Метод спутниковых геодезических измерений (определений)	$\sqrt{(m0^2 + m1^2)} = \sqrt{(0,07^2 + 0,07^2)}$ $= 0,10$
н614О	—	—	—	393 707,28	2 515 110,65	—		
н615О	—	—	—	393 707,83	2 515 110,81	—		
н616О	—	—	—	393 708,87	2 515 107,19	—		
н617О	—	—	—	393 708,32	2 515 107,03	—		
н606О	—	—	—	393 709,56	2 515 102,70	—		

**2. Сведения о характеристиках объекта недвижимости с кадастровым номером** 29:12:090110:251 :

№ п/п	Наименование характеристики	Значение характеристики
1	2	3
1.	Вид объекта недвижимости	Здание
2.	Ранее присвоенный государственный учетный номер (инвентарный) здания, сооружения, объекта незавершенного строительства	Инвентарный номер 2954
3.	Кадастровый номер земельного участка (земельных участков), в границах которого (которых) расположены здание, сооружение, объект незавершенного строительства	29:12:090110:51
4.	Уникальный учетный номер кадастрового квартала, в границах которого расположены здание, сооружение, объект незавершенного строительства	29:12:090110
5.	Адрес здания, сооружения, объекта незавершенного строительства	—
5.1.	Сведения о местоположении здания, сооружения, объекта незавершенного строительства (при отсутствии адреса) в структурированном в соответствии с федеральной информационной адресной системой виде	Российская Федерация, Архангельская область, Шалакуша п, П.Морозова ул, д 35
5.2.	Дополнительные сведения о местоположении	Няндомский муниципальный округ
6.	Иные сведения	—

**3. Пояснения к сведениям об объекте недвижимости с кадастровым номером** 29:12:090110:251 :

1.	—
----	---

1. Сведения о характерных точках контура объекта недвижимости с кадастровым номером 29:12:090110:252 :

Система координат			МСК-29.2				Зона №	
Обозначение характерных точек границ	Содержатся в Едином государственном реестре недвижимости			Определены в ходе выполнения комплексных кадастровых работ			Метод определения координат	Формулы, примененные для расчета средней квадратической погрешности определения координат характерных точек (Mt), м, с подставленными в такие формулы значениями и итоговые (вычисленные) значения Mt, м
	координаты, м		Радиус, м	координаты, м		Радиус, м		
	X	Y	R	X	Y	R		
1	2	3	4	5	6	7	8	9
н522О	—	—	—	393 449,21	2 515 079,99	—	Метод спутниковых геодезических измерений (определений)	$\sqrt{(m0^2 + m1^2)} = \sqrt{(0,07^2 + 0,07^2)} = 0,10$
н523О	—	—	—	393 451,53	2 515 092,40	—		
н524О	—	—	—	393 441,94	2 515 094,19	—		
н525О	—	—	—	393 439,62	2 515 081,78	—		
н522О	—	—	—	393 449,21	2 515 079,99	—		

2. Сведения о характеристиках объекта недвижимости с кадастровым номером 29:12:090110:252 :

№ п/п	Наименование характеристики	Значение характеристики
1	2	3
1.	Вид объекта недвижимости	Здание
2.	Ранее присвоенный государственный учетный номер (инвентарный) здания, сооружения, объекта незавершенного строительства	Инвентарный номер 2957
3.	Кадастровый номер земельного участка (земельных участков), в границах которого (которых) расположены здание, сооружение, объект незавершенного строительства	29:12:090110:64
4.	Уникальный учетный номер кадастрового квартала, в границах которого расположены здание, сооружение, объект незавершенного строительства	29:12:090110



1	2					3			
5.	Адрес здания, сооружения, объекта незавершенного строительства					—			
5.1.	Сведения о местоположении здания, сооружения, объекта незавершенного строительства (при отсутствии адреса) в структурированном в соответствии с федеральной информационной адресной системой виде					Российская Федерация, Архангельская область, Шалакуша п, П.Морозова ул, д 24			
5.2.	Дополнительные сведения о местоположении					Няндомский муниципальный округ			
6.	Иные сведения					—			
3. Пояснения к сведениям об объекте недвижимости с кадастровым номером 29:12:090110:252 :									
1.	—								
1. Сведения о характерных точках контура объекта недвижимости с кадастровым номером 29:12:090110:254 :									
Система координат МСК-29.2 Зона № 2									
Обозначение характерных точек границ	Содержатся в Едином государственном реестре недвижимости			Определены в ходе выполнения комплексных кадастровых работ			Метод определения координат	Формулы, примененные для расчета средней квадратической погрешности определения координат характерных точек (Mt), м, с подставленными в такие формулы значениями и итоговые (вычисленные) значения Mt, м	
	координаты, м		Радиус, м	координаты, м		Радиус, м			
	X	Y	R	X	Y	R			
1	2	3	4	5	6	7	8	9	
н594О	—	—	—	393 569,57	2 515 067,27	—	Метод спутниковых геодезических измерений (определений)	$\sqrt{(m0^2 + m1^2)} = \sqrt{(0,07^2 + 0,07^2)} = 0,10$	
н595О	—	—	—	393 568,74	2 515 075,95	—			
н596О	—	—	—	393 571,10	2 515 076,18	—			
н597О	—	—	—	393 570,55	2 515 081,86	—			
н598О	—	—	—	393 567,94	2 515 081,61	—			
н599О	—	—	—	393 567,17	2 515 089,66	—			
н600О	—	—	—	393 559,87	2 515 088,96	—			

1	2	3	4	5	6	7	8	9
н601О	—	—	—	393 560,33	2 515 084,09	—	Метод спутниковых геодезических измерений (определений)	$\sqrt{(m_0^2 + m_1^2)} = \sqrt{(0,07^2 + 0,07^2)}$ $= 0,10$
н602О	—	—	—	393 557,64	2 515 083,83	—		
н603О	—	—	—	393 558,72	2 515 072,55	—		
н604О	—	—	—	393 562,12	2 515 072,87	—		
н605О	—	—	—	393 562,72	2 515 066,62	—		
н594О	—	—	—	393 569,57	2 515 067,27	—		

**2. Сведения о характеристиках объекта недвижимости с кадастровым номером** 29:12:090110:254 :

№ п/п	Наименование характеристики	Значение характеристики
1	2	3
1.	Вид объекта недвижимости	Здание
2.	Ранее присвоенный государственный учетный номер (инвентарный) здания, сооружения, объекта незавершенного строительства	Инвентарный номер 08002945, Условный номер 29-29-03/006/2012-113
3.	Кадастровый номер земельного участка (земельных участков), в границах которого (которых) расположены здание, сооружение, объект незавершенного строительства	29:12:090110:188
4.	Уникальный учетный номер кадастрового квартала, в границах которого расположены здание, сооружение, объект незавершенного строительства	29:12:090110
5.	Адрес здания, сооружения, объекта незавершенного строительства	—
5.1.	Сведения о местоположении здания, сооружения, объекта незавершенного строительства (при отсутствии адреса) в структурированном в соответствии с федеральной информационной адресной системой виде	Российская Федерация, Архангельская область, Шалакуша п, П.Морозова ул, д 29
5.2.	Дополнительные сведения о местоположении	Няндомский муниципальный округ
6.	Иные сведения	—

**3. Пояснения к сведениям об объекте недвижимости с кадастровым номером** 29:12:090110:254 :

1.	—
----	---

1. Сведения о характерных точках контура объекта недвижимости с кадастровым номером							29:12:090110:256	
Система координат							МСК-29.2	
							Зона № 2	
Обозначение характерных точек границ	Содержатся в Едином государственном реестре недвижимости			Определены в ходе выполнения комплексных кадастровых работ			Метод определения координат	Формулы, примененные для расчета средней квадратической погрешности определения координат характерных точек (Mt), м, с подставленными в такие формулы значениями и итоговые (вычисленные) значения Mt, м
	координаты, м		Радиус, м	координаты, м		Радиус, м		
	X	Y	R	X	Y	R		
1	2	3	4	5	6	7	8	9
н542О	—	—	—	393 776,18	2 515 124,11	—	Метод спутниковых геодезических измерений (определений)	$\sqrt{(m_0^2 + m_1^2)} = \sqrt{(0,07^2 + 0,07^2)} = 0,10$
н543О	—	—	—	393 771,98	2 515 136,05	—		
н544О	—	—	—	393 764,32	2 515 133,36	—		
н545О	—	—	—	393 766,15	2 515 128,15	—		
н546О	—	—	—	393 764,19	2 515 127,46	—		
н547О	—	—	—	393 765,00	2 515 125,16	—		
н548О	—	—	—	393 766,64	2 515 125,73	—		
н549О	—	—	—	393 768,20	2 515 121,30	—		
н542О	—	—	—	393 776,18	2 515 124,11	—		
2. Сведения о характеристиках объекта недвижимости с кадастровым номером							29:12:090110:256	
№ п/п	Наименование характеристики				Значение характеристики			
1	2				3			
1.	Вид объекта недвижимости				Здание			
2.	Ранее присвоенный государственный учетный номер (инвентарный) здания, сооружения, объекта незавершенного строительства				Инвентарный номер 08007965, Кадастровый номер 29:12:090110:46, Условный номер 29-29-03/010/2011-097			

1	2	3
3.	Кадастровый номер земельного участка (земельных участков), в границах которого (которых) расположены здание, сооружение, объект незавершенного строительства	29:12:090110:46
4.	Уникальный учетный номер кадастрового квартала, в границах которого расположены здание, сооружение, объект незавершенного строительства	29:12:090110
5.	Адрес здания, сооружения, объекта незавершенного строительства	—
5.1.	Сведения о местоположении здания, сооружения, объекта незавершенного строительства (при отсутствии адреса) в структурированном в соответствии с федеральной информационной адресной системой виде	Российская Федерация, Архангельская область, Шалакуша п, П.Морозова ул, д 38
5.2.	Дополнительные сведения о местоположении	Няндомский муниципальный округ
6.	Иные сведения	—

**3. Пояснения к сведениям об объекте недвижимости с кадастровым номером** 29:12:090110:256 :

1.	—
----	---

**1. Сведения о характерных точках контура объекта недвижимости с кадастровым номером** 29:12:090110:257 :

Система координат <u>МСК-29.2</u>							Зона № <u>2</u>	
Обозначение характерных точек границ	Содержатся в Едином государственном реестре недвижимости			Определены в ходе выполнения комплексных кадастровых работ			Метод определения координат	Формулы, примененные для расчета средней квадратической погрешности определения координат характерных точек (Mt), м, с подставленными в такие формулы значениями и итоговые (вычисленные) значения Mt, м
	координаты, м		Радиус, м	координаты, м		Радиус, м		
	X	Y	R	X	Y	R		
1	2	3	4	5	6	7	8	9
н780О	—	—	—	393 792,93	2 515 131,31	—	Метод спутниковых геодезических измерений (определений)	$\sqrt{(m0^2 + m1^2)} = \sqrt{(0,07^2 + 0,07^2)} = 0,10$
н781О	—	—	—	393 782,50	2 515 128,04	—		
н782О	—	—	—	393 779,12	2 515 138,79	—		
н783О	—	—	—	393 788,12	2 515 141,61	—		

1	2	3	4	5	6	7	8	9
н7840	—	—	—	393 790,00	2 515 135,61	—	Метод спутниковых геодезических измерений (определений)	$\sqrt{(m_0^2 + m_1^2)} = \sqrt{(0,07^2 + 0,07^2)} = 0,10$
н7850	—	—	—	393 791,44	2 515 136,06	—		
н7800	—	—	—	393 792,93	2 515 131,31	—		

**2. Сведения о характеристиках объекта недвижимости с кадастровым номером** 29:12:090110:257 :

№ п/п	Наименование характеристики	Значение характеристики
1	2	3
1.	Вид объекта недвижимости	Здание
2.	Ранее присвоенный государственный учетный номер (инвентарный) здания, сооружения, объекта незавершенного строительства	Инвентарный номер 08002943, Условный номер 29-29-03/008/2011-253
3.	Кадастровый номер земельного участка (земельных участков), в границах которого (которых) расположены здание, сооружение, объект незавершенного строительства	29:12:090110:44
4.	Уникальный учетный номер кадастрового квартала, в границах которого расположены здание, сооружение, объект незавершенного строительства	29:12:090110
5.	Адрес здания, сооружения, объекта незавершенного строительства	—
5.1.	Сведения о местоположении здания, сооружения, объекта незавершенного строительства (при отсутствии адреса) в структурированном в соответствии с федеральной информационной адресной системой виде	Российская Федерация, Архангельская область, Шалакуша п, П.Морозова ул, д 39
5.2.	Дополнительные сведения о местоположении	Няндомский муниципальный округ
6.	Иные сведения	—

**3. Пояснения к сведениям об объекте недвижимости с кадастровым номером** 29:12:090110:257 :

1.	—
----	---

1. Сведения о характерных точках контура объекта недвижимости с кадастровым номером							29:12:090110:258	
Система координат							МСК-29.2	
							Зона № 2	
Обозначение характерных точек границ	Содержатся в Едином государственном реестре недвижимости			Определены в ходе выполнения комплексных кадастровых работ			Метод определения координат	Формулы, примененные для расчета средней квадратической погрешности определения координат характерных точек (Mt), м, с подставленными в такие формулы значениями и итоговые (вычисленные) значения Mt, м
	координаты, м		Радиус, м	координаты, м		Радиус, м		
	X	Y	R	X	Y	R		
1	2	3	4	5	6	7	8	9
н20618 О	—	—	—	393 919,96	2 515 163,65	—	Метод спутниковых геодезических измерений (определений)	$\sqrt{(m0^2 + m1^2)} = \sqrt{(0,07^2 + 0,07^2)} = 0,10$
н20619 О	—	—	—	393 915,99	2 515 177,69	—		
н20620 О	—	—	—	393 908,15	2 515 175,46	—		
н20621 О	—	—	—	393 912,12	2 515 161,43	—		
н20618 О	—	—	—	393 919,96	2 515 163,65	—		
2. Сведения о характеристиках объекта недвижимости с кадастровым номером								
29:12:090110:258								
№ п/п	Наименование характеристики				Значение характеристики			
1	2				3			
1.	Вид объекта недвижимости				Здание			
2.	Ранее присвоенный государственный учетный номер (инвентарный) здания, сооружения, объекта незавершенного строительства				Инвентарный номер 08002942, Условный номер 29-29-03/012/2011-107			
3.	Кадастровый номер земельного участка (земельных участков), в границах которого (которых) расположены здание, сооружение, объект незавершенного строительства				29:12:090110:35			
4.	Уникальный учетный номер кадастрового квартала, в границах которого расположены здание, сооружение, объект незавершенного строительства				29:12:090110			

1	2					3			
5.	Адрес здания, сооружения, объекта незавершенного строительства					—			
5.1.	Сведения о местоположении здания, сооружения, объекта незавершенного строительства (при отсутствии адреса) в структурированном в соответствии с федеральной информационной адресной системой виде					Российская Федерация, Архангельская область, Шалакуша п, П.Морозова ул, д 42			
5.2.	Дополнительные сведения о местоположении					Няндомский муниципальный округ			
6.	Иные сведения					—			
3. Пояснения к сведениям об объекте недвижимости с кадастровым номером 29:12:090110:258 :									
1.	—								
1. Сведения о характерных точках контура объекта недвижимости с кадастровым номером 29:12:090110:259 :									
Система координат МСК-29.2 Зона № 2									
Обоз- начение харак- терных точек границ	Содержатся в Едином государственном реестре недвижимости			Определены в ходе выполнения комплексных кадастровых работ			Метод определения координат	Формулы, примененные для расчета средней квадратической погрешности определения координат характерных точек (Mt), м, с подставленными в такие формулы значениями и итоговые (вычисленные) значения Mt, м	
	координаты, м		Радиус, м	координаты, м		Радиус, м			
	X	Y	R	X	Y	R			
1	2	3	4	5	6	7	8	9	
н20491 О	—	—	—	392 513,02	2 515 435,06	—	Метод спутниковых геодезических измерений (определений)	$\sqrt{(m0^2 + m1^2)} = \sqrt{(0,07^2 + 0,07^2)} = 0,10$	
н20492 О	—	—	—	392 501,80	2 515 441,31	—			
н20493 О	—	—	—	392 499,61	2 515 437,39	—			
н20494 О	—	—	—	392 501,89	2 515 436,12	—			
н20495 О	—	—	—	392 496,90	2 515 427,19	—			
н20496 О	—	—	—	392 505,84	2 515 422,20	—			
н20491 О	—	—	—	392 513,02	2 515 435,06	—			

2. Сведения о характеристиках объекта недвижимости с кадастровым номером 29:12:090110:259 :									
№ п/п	Наименование характеристики					Значение характеристики			
1	2					3			
1.	Вид объекта недвижимости					Здание			
2.	Ранее присвоенный государственный учетный номер (инвентарный) здания, сооружения, объекта незавершенного строительства					Инвентарный номер 3603			
3.	Кадастровый номер земельного участка (земельных участков), в границах которого (которых) расположены здание, сооружение, объект незавершенного строительства					29:12:090110:157			
4.	Уникальный учетный номер кадастрового квартала, в границах которого расположены здание, сооружение, объект незавершенного строительства					29:12:090110			
5.	Адрес здания, сооружения, объекта незавершенного строительства					—			
5.1.	Сведения о местоположении здания, сооружения, объекта незавершенного строительства (при отсутствии адреса) в структурированном в соответствии с федеральной информационной адресной системой виде					Российская Федерация, Архангельская область, Шалакуша п, П.Морозова ул, д 7А			
5.2.	Дополнительные сведения о местоположении					Няндомский муниципальный округ			
6.	Иные сведения					—			
3. Пояснения к сведениям об объекте недвижимости с кадастровым номером 29:12:090110:259 :									
1.	—								
1. Сведения о характерных точках контура объекта недвижимости с кадастровым номером 29:12:090110:261 :									
Система координат МСК-29.2							Зона № 2		
Обозначение характерных точек границ	Содержатся в Едином государственном реестре недвижимости			Определены в ходе выполнения комплексных кадастровых работ			Метод определения координат	Формулы, примененные для расчета средней квадратической погрешности определения координат характерных точек (Mt), м, с подставленными в такие формулы значениями и итоговые (вычисленные) значения Mt, м	
	координаты, м		Радиус, м	координаты, м		Радиус, м			
	X	Y	R	X	Y	R			
1	2	3	4	5	6	7	8	9	
н5780	—	—	—	393 410,73	2 515 083,77	—	Метод спутниковых геодезических измерений (определений)	$\sqrt{(m0^2 + m1^2)} = \sqrt{(0,07^2 + 0,07^2)} = 0,10$	



1	2	3	4	5	6	7	8	9
н579О	—	—	—	393 400,40	2 515 085,35	—	Метод спутниковых геодезических измерений (определений)	$\sqrt{(m_0^2 + m_1^2)} = \sqrt{(0,07^2 + 0,07^2)}$ $= 0,10$
н580О	—	—	—	393 402,11	2 515 096,48	—		
н581О	—	—	—	393 410,17	2 515 095,25	—		
н582О	—	—	—	393 409,01	2 515 087,69	—		
н583О	—	—	—	393 411,28	2 515 087,34	—		
н578О	—	—	—	393 410,73	2 515 083,77	—		

**2. Сведения о характеристиках объекта недвижимости с кадастровым номером** 29:12:090110:261 :

№ п/п	Наименование характеристики	Значение характеристики
1	2	3
1.	Вид объекта недвижимости	Здание
2.	Ранее присвоенный государственный учетный номер (инвентарный) здания, сооружения, объекта незавершенного строительства	Инвентарный номер 08003027, Условный номер 29-29-03/001/2011-448
3.	Кадастровый номер земельного участка (земельных участков), в границах которого (которых) расположены здание, сооружение, объект незавершенного строительства	29:12:090110:66
4.	Уникальный учетный номер кадастрового квартала, в границах которого расположены здание, сооружение, объект незавершенного строительства	29:12:090110
5.	Адрес здания, сооружения, объекта незавершенного строительства	—
5.1.	Сведения о местоположении здания, сооружения, объекта незавершенного строительства (при отсутствии адреса) в структурированном в соответствии с федеральной информационной адресной системой виде	Российская Федерация, Архангельская область, Шалакуша п, П.Морозова ул, д 22
5.2.	Дополнительные сведения о местоположении	Няндомский муниципальный округ
6.	Иные сведения	—

**3. Пояснения к сведениям об объекте недвижимости с кадастровым номером** 29:12:090110:261 :

1.	—
----	---

1. Сведения о характерных точках контура объекта недвижимости с кадастровым номером 29:12:090110:263:

Система координат МСК-29.2							Зона № 2	
Обозначение характерных точек границ	Содержатся в Едином государственном реестре недвижимости			Определены в ходе выполнения комплексных кадастровых работ			Метод определения координат	Формулы, примененные для расчета средней квадратической погрешности определения координат характерных точек (Mt), м, с подставленными в такие формулы значениями и итоговые (вычисленные) значения Mt, м
	координаты, м		Радиус, м	координаты, м		Радиус, м		
	X	Y	R	X	Y	R		
1	2	3	4	5	6	7	8	9
н718О	—	—	—	393 121,35	2 515 157,14	—	Метод спутниковых геодезических измерений (определений)	$\sqrt{(m0^2 + m1^2)} = \sqrt{(0,07^2 + 0,07^2)} = 0,10$
н719О	—	—	—	393 126,34	2 515 174,06	—		
н720О	—	—	—	393 119,57	2 515 176,06	—		
н721О	—	—	—	393 117,03	2 515 167,43	—		
н722О	—	—	—	393 115,14	2 515 167,99	—		
н723О	—	—	—	393 113,47	2 515 162,32	—		
н724О	—	—	—	393 115,31	2 515 161,77	—		
н725О	—	—	—	393 114,54	2 515 159,14	—		
н718О	—	—	—	393 121,35	2 515 157,14	—		

2. Сведения о характеристиках объекта недвижимости с кадастровым номером 29:12:090110:263:

№ п/п	Наименование характеристики	Значение характеристики
1	2	3
1.	Вид объекта недвижимости	Здание
2.	Ранее присвоенный государственный учетный номер (инвентарный) здания, сооружения, объекта незавершенного строительства	Инвентарный номер 08003095, Условный номер 29-29-03/001/2009-067

1	2					3				
3.	Кадастровый номер земельного участка (земельных участков), в границах которого (которых) расположены здание, сооружение, объект незавершенного строительства					29:12:090110:77				
4.	Уникальный учетный номер кадастрового квартала, в границах которого расположены здание, сооружение, объект незавершенного строительства					29:12:090110				
5.	Адрес здания, сооружения, объекта незавершенного строительства					—				
5.1.	Сведения о местоположении здания, сооружения, объекта незавершенного строительства (при отсутствии адреса) в структурированном в соответствии с федеральной информационной адресной системой виде					Российская Федерация, Архангельская область, Шалакуша п, П.Морозова ул, д 11				
5.2.	Дополнительные сведения о местоположении					Няндомский муниципальный округ				
6.	Иные сведения					—				
3. Пояснения к сведениям об объекте недвижимости с кадастровым номером 29:12:090110:263 :										
1.	—									
1. Сведения о характерных точках контура объекта недвижимости с кадастровым номером 29:12:090110:264 :										
Система координат МСК-29.2 Зона № 2										
Обозначение характерных точек границ	Содержатся в Едином государственном реестре недвижимости			Определены в ходе выполнения комплексных кадастровых работ			Метод определения координат	Формулы, примененные для расчета средней квадратической погрешности определения координат характерных точек (Mt), м, с подставленными в такие формулы значениями и итоговые (вычисленные) значения Mt, м		
	координаты, м		Радиус, м	координаты, м		Радиус, м				
	X	Y	R	X	Y	R				
1	2	3	4	5	6	7	8	9		
н20670 О	—	—	—	393 833,98	2 515 136,89	—	Метод спутниковых геодезических измерений (определений)	$\sqrt{(m0^2 + m1^2)} = \sqrt{(0,07^2 + 0,07^2)} = 0,10$		
н20671 О	—	—	—	393 829,55	2 515 152,41	—				
н20672 О	—	—	—	393 823,22	2 515 150,61	—				
н20673 О	—	—	—	393 825,72	2 515 141,80	—				

1	2	3	4	5	6	7	8	9
н20674 О	—	—	—	393 824,15	2 515 141,36	—	Метод спутниковых геодезических измерений (определений)	$\sqrt{(m_0^2 + m_1^2)} = \sqrt{(0,07^2 + 0,07^2)} = 0,10$
н20675 О	—	—	—	393 826,07	2 515 134,64	—		
н20670 О	—	—	—	393 833,98	2 515 136,89	—		

**2. Сведения о характеристиках объекта недвижимости с кадастровым номером** 29:12:090110:264 :

№ п/п	Наименование характеристики	Значение характеристики
1	2	3
1.	Вид объекта недвижимости	Здание
2.	Ранее присвоенный государственный учетный номер (инвентарный) здания, сооружения, объекта незавершенного строительства	Инвентарный номер 7656
3.	Кадастровый номер земельного участка (земельных участков), в границах которого (которых) расположены здание, сооружение, объект незавершенного строительства	29:12:090110:41
4.	Уникальный учетный номер кадастрового квартала, в границах которого расположены здание, сооружение, объект незавершенного строительства	29:12:090110
5.	Адрес здания, сооружения, объекта незавершенного строительства	—
5.1.	Сведения о местоположении здания, сооружения, объекта незавершенного строительства (при отсутствии адреса) в структурированном в соответствии с федеральной информационной адресной системой виде	Российская Федерация, Архангельская область, Шалакуша п, П.Морозова ул, д 40Б
5.2.	Дополнительные сведения о местоположении	Няндомский муниципальный округ
6.	Иные сведения	—

**3. Пояснения к сведениям об объекте недвижимости с кадастровым номером** 29:12:090110:264 :

1.	—
----	---

1. Сведения о характерных точках контура объекта недвижимости с кадастровым номером 29:12:090110:265:

Система координат				МСК-29.2			Зона № 2	
Обоз- начение харак- терных точек границ	Содержатся в Едином государственном реестре недвижимости			Определены в ходе выполнения комплексных кадастровых работ			Метод определения координат	Формулы, примененные для расчета средней квадратической погрешности определения координат характерных точек (Mt), м, с подставленными в такие формулы значениями и итоговые (вычисленные) значения Mt, м
	координаты, м		Радиус, м	координаты, м		Радиус, м		
	X	Y	R	X	Y	R		
1	2	3	4	5	6	7	8	9
н680О	—	—	—	392 962,59	2 515 182,58	—	Метод спутниковых геодезических измерений (определений)	$\sqrt{(m0^2 + m1^2)} = \sqrt{(0,07^2 + 0,07^2)}$ = 0,10
н681О	—	—	—	392 966,75	2 515 198,72	—		
н682О	—	—	—	392 960,33	2 515 200,38	—		
н683О	—	—	—	392 958,57	2 515 193,57	—		
н684О	—	—	—	392 957,25	2 515 193,92	—		
н685О	—	—	—	392 955,82	2 515 188,40	—		
н686О	—	—	—	392 957,24	2 515 188,04	—		
н687О	—	—	—	392 956,26	2 515 184,21	—		
н680О	—	—	—	392 962,59	2 515 182,58	—		

2. Сведения о характеристиках объекта недвижимости с кадастровым номером 29:12:090110:265:

№ п/п	Наименование характеристики	Значение характеристики
1	2	3
1.	Вид объекта недвижимости	Здание
2.	Ранее присвоенный государственный учетный номер (инвентарный) здания, сооружения, объекта незавершенного строительства	Инвентарный номер 2374

1	2	3
3.	Кадастровый номер земельного участка (земельных участков), в границах которого (которых) расположены здание, сооружение, объект незавершенного строительства	29:12:090110:83
4.	Уникальный учетный номер кадастрового квартала, в границах которого расположены здание, сооружение, объект незавершенного строительства	29:12:090110
5.	Адрес здания, сооружения, объекта незавершенного строительства	—
5.1.	Сведения о местоположении здания, сооружения, объекта незавершенного строительства (при отсутствии адреса) в структурированном в соответствии с федеральной информационной адресной системой виде	Российская Федерация, Архангельская область, Шалакуша п, П.Морозова ул, д 6
5.2.	Дополнительные сведения о местоположении	Няндомский муниципальный округ
6.	Иные сведения	—

**3. Пояснения к сведениям об объекте недвижимости с кадастровым номером** 29:12:090110:265 :

1.	—
----	---

**1. Сведения о характерных точках контура объекта недвижимости с кадастровым номером** 29:12:090110:266 :

Система координат <u>МСК-29.2</u>							Зона № <u>2</u>	
Обозначение характерных точек границ	Содержатся в Едином государственном реестре недвижимости			Определены в ходе выполнения комплексных кадастровых работ			Метод определения координат	Формулы, примененные для расчета средней квадратической погрешности определения координат характерных точек (Mt), м, с подставленными в такие формулы значениями и итоговые (вычисленные) значения Mt, м
	координаты, м		Радиус, м	координаты, м		Радиус, м		
	X	Y	R	X	Y	R		
1	2	3	4	5	6	7	8	9
н730О	—	—	—	393 219,26	2 515 131,16	—	Метод спутниковых геодезических измерений (определений)	$\sqrt{(m0^2 + m1^2)} = \sqrt{(0,07^2 + 0,07^2)} = 0,10$
н731О	—	—	—	393 223,29	2 515 147,75	—		
н732О	—	—	—	393 215,93	2 515 149,54	—		
н733О	—	—	—	393 214,67	2 515 144,34	—		

1	2	3	4	5	6	7	8	9
н7340	—	—	—	393 212,75	2 515 144,81	—	Метод спутниковых геодезических измерений (определений)	$\sqrt{(m_0^2 + m_1^2)} = \sqrt{(0,07^2 + 0,07^2)} = 0,10$
н7350	—	—	—	393 209,98	2 515 133,42	—		
н7300	—	—	—	393 219,26	2 515 131,16	—		

**2. Сведения о характеристиках объекта недвижимости с кадастровым номером** 29:12:090110:266 :

№ п/п	Наименование характеристики	Значение характеристики
1	2	3
1.	Вид объекта недвижимости	Здание
2.	Ранее присвоенный государственный учетный номер (инвентарный) здания, сооружения, объекта незавершенного строительства	Инвентарный номер 08002984, Кадастровый номер 29:12:010110:73, Условный номер 29-29-03/008/2010-038
3.	Кадастровый номер земельного участка (земельных участков), в границах которого (которых) расположены здание, сооружение, объект незавершенного строительства	29:12:090110:73
4.	Уникальный учетный номер кадастрового квартала, в границах которого расположены здание, сооружение, объект незавершенного строительства	29:12:090110
5.	Адрес здания, сооружения, объекта незавершенного строительства	—
5.1.	Сведения о местоположении здания, сооружения, объекта незавершенного строительства (при отсутствии адреса) в структурированном в соответствии с федеральной информационной адресной системой виде	Российская Федерация, Архангельская область, Шалакуша п, П.Морозова ул, д 15
5.2.	Дополнительные сведения о местоположении	Няндомский муниципальный округ
6.	Иные сведения	—

**3. Пояснения к сведениям об объекте недвижимости с кадастровым номером** 29:12:090110:266 :

1.	—
----	---

1. Сведения о характерных точках контура объекта недвижимости с кадастровым номером 29:12:090110:270 :

Система координат МСК-29.2							Зона № 2	
Обозначение характерных точек границ	Содержатся в Едином государственном реестре недвижимости			Определены в ходе выполнения комплексных кадастровых работ			Метод определения координат	Формулы, примененные для расчета средней квадратической погрешности определения координат характерных точек (Mt), м, с подставленными в такие формулы значениями и итоговые (вычисленные) значения Mt, м
	координаты, м		Радиус, м	координаты, м		Радиус, м		
	X	Y	R	X	Y	R		
1	2	3	4	5	6	7	8	9
н20285 О	—	—	—	393 091,74	2 515 138,17	—	Метод спутниковых геодезических измерений (определений)	$\sqrt{(m_0^2 + m_1^2)} = \sqrt{(0,07^2 + 0,07^2)} = 0,10$
н20286 О	—	—	—	393 081,77	2 515 143,55	—		
н20287 О	—	—	—	393 083,66	2 515 147,03	—		
н20288 О	—	—	—	393 085,57	2 515 146,00	—		
н20289 О	—	—	—	393 090,22	2 515 154,59	—		
н20290 О	—	—	—	393 098,27	2 515 150,24	—		
н20285 О	—	—	—	393 091,74	2 515 138,17	—		

2. Сведения о характеристиках объекта недвижимости с кадастровым номером 29:12:090110:270 :

№ п/п	Наименование характеристики	Значение характеристики
1	2	3
1.	Вид объекта недвижимости	Здание
2.	Ранее присвоенный государственный учетный номер (инвентарный) здания, сооружения, объекта незавершенного строительства	Инвентарный номер 5709
3.	Кадастровый номер земельного участка (земельных участков), в границах которого (которых) расположены здание, сооружение, объект незавершенного строительства	29:12:090110:78



1	2					3		
4.	Уникальный учетный номер кадастрового квартала, в границах которого расположены здание, сооружение, объект незавершенного строительства					29:12:090110		
5.	Адрес здания, сооружения, объекта незавершенного строительства					—		
5.1.	Сведения о местоположении здания, сооружения, объекта незавершенного строительства (при отсутствии адреса) в структурированном в соответствии с федеральной информационной адресной системой виде					Российская Федерация, Архангельская область, Шалакуша п, П.Морозова ул, д 10А		
5.2.	Дополнительные сведения о местоположении					Няндомский муниципальный округ		
6.	Иные сведения					—		
3. Пояснения к сведениям об объекте недвижимости с кадастровым номером 29:12:090110:270 :								
1.	—							
1. Сведения о характерных точках контура объекта недвижимости с кадастровым номером 29:12:090110:271 :								
Система координат МСК-29.2 Зона № 2								
Обозначение характерных точек границ	Содержатся в Едином государственном реестре недвижимости			Определены в ходе выполнения комплексных кадастровых работ			Метод определения координат	Формулы, примененные для расчета средней квадратической погрешности определения координат характерных точек (Mt), м, с подставленными в такие формулы значениями и итоговые (вычисленные) значения Mt, м
	координаты, м		Радиус, м	координаты, м		Радиус, м		
	X	Y	R	X	Y	R		
1	2	3	4	5	6	7	8	9
н762О	—	—	—	393 430,76	2 515 089,67	—	Метод спутниковых геодезических измерений (определений)	$\sqrt{(m0^2 + m1^2)} = \sqrt{(0,07^2 + 0,07^2)} = 0,10$
н763О	—	—	—	393 432,45	2 515 102,01	—		
н764О	—	—	—	393 425,79	2 515 102,92	—		
н765О	—	—	—	393 424,66	2 515 094,68	—		
н766О	—	—	—	393 420,96	2 515 095,18	—		
н767О	—	—	—	393 420,40	2 515 091,08	—		

1	2	3	4	5	6	7	8	9
н762О	—	—	—	393 430,76	2 515 089,67	—	Метод спутниковых геодезических измерений (определений)	$\sqrt{(m0^2 + m1^2)} = \sqrt{(0,07^2 + 0,07^2)} = 0,10$
2. Сведения о характеристиках объекта недвижимости с кадастровым номером 29:12:090110:271:								
№ п/п	Наименование характеристики					Значение характеристики		
1	2					3		
1.	Вид объекта недвижимости					Здание		
2.	Ранее присвоенный государственный учетный номер (инвентарный) здания, сооружения, объекта незавершенного строительства					Инвентарный номер 08003040, Кадастровый номер 29:12:090110:65, Условный номер 29:12:090110:0065:08003040/00		
3.	Кадастровый номер земельного участка (земельных участков), в границах которого (которых) расположены здание, сооружение, объект незавершенного строительства					29:12:090110:65		
4.	Уникальный учетный номер кадастрового квартала, в границах которого расположены здание, сооружение, объект незавершенного строительства					29:12:090110		
5.	Адрес здания, сооружения, объекта незавершенного строительства					—		
5.1.	Сведения о местоположении здания, сооружения, объекта незавершенного строительства (при отсутствии адреса) в структурированном в соответствии с федеральной информационной адресной системой виде					Российская Федерация, Архангельская область, Шалакуша п, П.Морозова ул, д 23		
5.2.	Дополнительные сведения о местоположении					Няндомский муниципальный округ		
6.	Иные сведения					—		
3. Пояснения к сведениям об объекте недвижимости с кадастровым номером 29:12:090110:271:								
1.	—							
1. Сведения о характерных точках контура объекта недвижимости с кадастровым номером 29:12:090110:273:								
Система координат МСК-29.2 Зона № 2								
Обозначение характерных точек границ	Содержатся в Едином государственном реестре недвижимости			Определены в ходе выполнения комплексных кадастровых работ			Метод определения координат	Формулы, примененные для расчета средней квадратической погрешности определения координат характерных точек (Mt), м, с подставленными в такие формулы значениями и итоговые (вычисленные) значения Mt, м
	координаты, м		Радиус, м	координаты, м		Радиус, м		
	X	Y	R	X	Y	R		

1	2	3	4	5	6	7	8	9
н768О	—	—	—	393 752,42	2 515 116,82	—	Метод спутниковых геодезических измерений (определений)	$\sqrt{(m0^2 + m1^2)} = \sqrt{(0,07^2 + 0,07^2)}$ $= 0,10$
н769О	—	—	—	393 749,30	2 515 127,38	—		
н770О	—	—	—	393 742,57	2 515 125,39	—		
н771О	—	—	—	393 742,97	2 515 124,03	—		
н772О	—	—	—	393 740,39	2 515 123,26	—		
н773О	—	—	—	393 743,11	2 515 114,07	—		
н768О	—	—	—	393 752,42	2 515 116,82	—		

**2. Сведения о характеристиках объекта недвижимости с кадастровым номером** 29:12:090110:273 :

№ п/п	Наименование характеристики	Значение характеристики
1	2	3
1.	Вид объекта недвижимости	Здание
2.	Ранее присвоенный государственный учетный номер (инвентарный) здания, сооружения, объекта незавершенного строительства	Инвентарный номер 08007211, Условный номер 29-29-03/006/2009-155
3.	Кадастровый номер земельного участка (земельных участков), в границах которого (которых) расположены здание, сооружение, объект незавершенного строительства	29:12:090110:47
4.	Уникальный учетный номер кадастрового квартала, в границах которого расположены здание, сооружение, объект незавершенного строительства	29:12:090110
5.	Адрес здания, сооружения, объекта незавершенного строительства	—
5.1.	Сведения о местоположении здания, сооружения, объекта незавершенного строительства (при отсутствии адреса) в структурированном в соответствии с федеральной информационной адресной системой виде	Российская Федерация, Архангельская область, Шалакуша п, П.Морозова ул, д 37
5.2.	Дополнительные сведения о местоположении	Няндомский муниципальный округ
6.	Иные сведения	—

3. Пояснения к сведениям об объекте недвижимости с кадастровым номером 29:12:090110:273 :

1. —

1. Сведения о характерных точках контура объекта недвижимости с кадастровым номером 29:12:090110:275 :

Система координат				МСК-29.2			Зона № 2	
Обозначение характерных точек границ	Содержатся в Едином государственном реестре недвижимости			Определены в ходе выполнения комплексных кадастровых работ			Метод определения координат	Формулы, примененные для расчета средней квадратической погрешности определения координат характерных точек (Mt), м, с подставленными в такие формулы значениями и итоговые (вычисленные) значения Mt, м
	координаты, м		Радиус, м	координаты, м		Радиус, м		
	X	Y	R	X	Y	R		
1	2	3	4	5	6	7	8	9
н554О	—	—	—	392 497,35	2 515 173,87	—	Метод спутниковых геодезических измерений (определений)	$\sqrt{(m0^2 + m1^2)} = \sqrt{(0,07^2 + 0,07^2)}$ = 0,10
н555О	—	—	—	392 505,28	2 515 187,58	—		
н556О	—	—	—	392 496,40	2 515 192,72	—		
н557О	—	—	—	392 488,46	2 515 179,01	—		
н554О	—	—	—	392 497,35	2 515 173,87	—		

2. Сведения о характеристиках объекта недвижимости с кадастровым номером 29:12:090110:275 :

№ п/п	Наименование характеристики	Значение характеристики
1	2	3
1.	Вид объекта недвижимости	Здание
2.	Ранее присвоенный государственный учетный номер (инвентарный) здания, сооружения, объекта незавершенного строительства	Инвентарный номер 4284
3.	Кадастровый номер земельного участка (земельных участков), в границах которого (которых) расположены здание, сооружение, объект незавершенного строительства	29:12:090110:112
4.	Уникальный учетный номер кадастрового квартала, в границах которого расположены здание, сооружение, объект незавершенного строительства	29:12:090110

1	2					3			
5.	Адрес здания, сооружения, объекта незавершенного строительства					—			
5.1.	Сведения о местоположении здания, сооружения, объекта незавершенного строительства (при отсутствии адреса) в структурированном в соответствии с федеральной информационной адресной системой виде					Российская Федерация, Архангельская область, Шалакуша п, Лесопильщиков ул, д 1			
5.2.	Дополнительные сведения о местоположении					Няндомский муниципальный округ			
6.	Иные сведения					—			
3. Пояснения к сведениям об объекте недвижимости с кадастровым номером 29:12:090110:275 :									
1.	—								
1. Сведения о характерных точках контура объекта недвижимости с кадастровым номером 29:12:090110:276 :									
Система координат МСК-29.2 Зона № 2									
Обоз- начение харак- терных точек границ	Содержатся в Едином государственном реестре недвижимости			Определены в ходе выполнения комплексных кадастровых работ			Метод определения координат	Формулы, примененные для расчета средней квадратической погрешности определения координат характерных точек (Mt), м, с подставленными в такие формулы значениями и итоговые (вычисленные) значения Mt, м	
	координаты, м		Радиус, м	координаты, м		Радиус, м			
	X	Y	R	X	Y	R			
1	2	3	4	5	6	7	8	9	
н20318 О	—	—	—	392 661,93	2 515 181,57	—	Метод спутниковых геодезических измерений (определений)	$\sqrt{(m0^2 + m1^2)} = \sqrt{(0,07^2 + 0,07^2)} = 0,10$	
н20319 О	—	—	—	392 672,99	2 515 188,60	—			
н20320 О	—	—	—	392 668,52	2 515 195,64	—			
н20321 О	—	—	—	392 667,44	2 515 194,95	—			
н20322 О	—	—	—	392 665,51	2 515 197,98	—			
н20323 О	—	—	—	392 657,36	2 515 192,80	—			
н20324 О	—	—	—	392 659,28	2 515 189,77	—			



1. Сведения о характерных точках контура объекта недвижимости с кадастровым номером							29:12:090110:277		:	
Система координат				МСК-29.2			Зона №			2
Обоз- начение харак- терных точек границ	Содержатся в Едином государственном реестре недвижимости			Определены в ходе выполнения комплексных кадастровых работ			Метод определения координат	Формулы, примененные для расчета средней квадратической погрешности определения координат характерных точек (Mt), м, с подставленными в такие формулы значениями и итоговые (вычисленные) значения Mt, м		
	координаты, м		Радиус, м	координаты, м		Радиус, м				
	X	Y	R	X	Y	R				
1	2	3	4	5	6	7	8	9		
н648О	—	—	—	392 445,23	2 515 083,10	—	Метод спутниковых геодезических измерений (определений)	$\sqrt{(m0^2 + m1^2)} = \sqrt{(0,07^2 + 0,07^2)} = 0,10$		
н649О	—	—	—	392 453,03	2 515 097,00	—				
н650О	—	—	—	392 443,11	2 515 102,56	—				
н651О	—	—	—	392 435,31	2 515 088,67	—				
н648О	—	—	—	392 445,23	2 515 083,10	—				
2. Сведения о характеристиках объекта недвижимости с кадастровым номером							29:12:090110:277		:	
№ п/п	Наименование характеристики				Значение характеристики					
1	2				3					
1.	Вид объекта недвижимости				Здание					
2.	Ранее присвоенный государственный учетный номер (инвентарный) здания, сооружения, объекта незавершенного строительства				Инвентарный номер 3950					
3.	Кадастровый номер земельного участка (земельных участков), в границах которого (которых) расположены здание, сооружение, объект незавершенного строительства				29:12:090110:109					
4.	Уникальный учетный номер кадастрового квартала, в границах которого расположены здание, сооружение, объект незавершенного строительства				29:12:090110					

1	2					3			
5.	Адрес здания, сооружения, объекта незавершенного строительства					—			
5.1.	Сведения о местоположении здания, сооружения, объекта незавершенного строительства (при отсутствии адреса) в структурированном в соответствии с федеральной информационной адресной системой виде					Российская Федерация, Архангельская область, Шалакуша п, Лесопильщиков ул, д 7			
5.2.	Дополнительные сведения о местоположении					Няндомский муниципальный округ			
6.	Иные сведения					—			
3. Пояснения к сведениям об объекте недвижимости с кадастровым номером 29:12:090110:277 :									
1.	—								
1. Сведения о характерных точках контура объекта недвижимости с кадастровым номером 29:12:090110:278 :									
Система координат МСК-29.2 Зона № 2									
Обозначение характерных точек границ	Содержатся в Едином государственном реестре недвижимости			Определены в ходе выполнения комплексных кадастровых работ			Метод определения координат	Формулы, примененные для расчета средней квадратической погрешности определения координат характерных точек (Mt), м, с подставленными в такие формулы значениями и итоговые (вычисленные) значения Mt, м	
	координаты, м		Радиус, м	координаты, м		Радиус, м			
	X	Y	R	X	Y	R			
1	2	3	4	5	6	7	8	9	
н628О	—	—	—	392 427,74	2 515 053,18	—	Метод спутниковых геодезических измерений (определений)	$\sqrt{(m0^2 + m1^2)} = \sqrt{(0,07^2 + 0,07^2)} = 0,10$	
н629О	—	—	—	392 432,38	2 515 061,59	—			
н630О	—	—	—	392 432,95	2 515 061,27	—			
н631О	—	—	—	392 435,04	2 515 065,06	—			
н632О	—	—	—	392 423,89	2 515 071,21	—			
н633О	—	—	—	392 420,80	2 515 065,61	—			
н634О	—	—	—	392 421,40	2 515 065,27	—			



1	2	3	4	5	6	7	8	9
н6350	—	—	—	392 420,99	2 515 064,53	—	Метод спутниковых геодезических измерений (определений)	$\sqrt{(m_0^2 + m_1^2)} = \sqrt{(0,07^2 + 0,07^2)}$ $= 0,10$
н6360	—	—	—	392 420,34	2 515 064,88	—		
н6370	—	—	—	392 418,93	2 515 062,32	—		
н6380	—	—	—	392 419,79	2 515 061,85	—		
н6390	—	—	—	392 417,97	2 515 058,56	—		
н6280	—	—	—	392 427,74	2 515 053,18	—		

**2. Сведения о характеристиках объекта недвижимости с кадастровым номером** 29:12:090110:278 :

№ п/п	Наименование характеристики	Значение характеристики
1	2	3
1.	Вид объекта недвижимости	Здание
2.	Ранее присвоенный государственный учетный номер (инвентарный) здания, сооружения, объекта незавершенного строительства	Инвентарный номер 3959
3.	Кадастровый номер земельного участка (земельных участков), в границах которого (которых) расположены здание, сооружение, объект незавершенного строительства	29:12:090110:108
4.	Уникальный учетный номер кадастрового квартала, в границах которого расположены здание, сооружение, объект незавершенного строительства	29:12:090110
5.	Адрес здания, сооружения, объекта незавершенного строительства	—
5.1.	Сведения о местоположении здания, сооружения, объекта незавершенного строительства (при отсутствии адреса) в структурированном в соответствии с федеральной информационной адресной системой виде	Российская Федерация, Архангельская область, Шалакуша п, Лесопильщиков ул, д 9
5.2.	Дополнительные сведения о местоположении	Няндомский муниципальный округ
6.	Иные сведения	—

**3. Пояснения к сведениям об объекте недвижимости с кадастровым номером** 29:12:090110:278 :

1.	—
----	---

1. Сведения о характерных точках контура объекта недвижимости с кадастровым номером							29:12:090110:279		:	
Система координат				МСК-29.2			Зона №			2
Обоз- начение харак- терных точек границ	Содержатся в Едином государственном реестре недвижимости			Определены в ходе выполнения комплексных кадастровых работ			Метод определения координат	Формулы, примененные для расчета средней квадратической погрешности определения координат характерных точек (Mt), м, с подставленными в такие формулы значениями и итоговые (вычисленные) значения Mt, м		
	координаты, м		Радиус, м	координаты, м		Радиус, м				
	X	Y	R	X	Y	R				
1	2	3	4	5	6	7	8	9		
н20381 О	—	—	—	392 420,92	2 514 951,03	—	Метод спутниковых геодезических измерений (определений)	$\sqrt{(m0^2 + m1^2)} = \sqrt{(0,07^2 + 0,07^2)}$ = 0,10		
н20382 О	—	—	—	392 414,96	2 514 953,99	—				
н20383 О	—	—	—	392 410,27	2 514 944,56	—				
н20384 О	—	—	—	392 416,23	2 514 941,59	—				
н20381 О	—	—	—	392 420,92	2 514 951,03	—				
2. Сведения о характеристиках объекта недвижимости с кадастровым номером							29:12:090110:279		:	
№ п/п	Наименование характеристики				Значение характеристики					
1	2				3					
1.	Вид объекта недвижимости				Здание					
2.	Ранее присвоенный государственный учетный номер (инвентарный) здания, сооружения, объекта незавершенного строительства				Иной номер 8-1/46/3083, Инвентарный номер 08007498, Условный номер 29-29-03/003/2010- 062					
3.	Кадастровый номер земельного участка (земельных участков), в границах которого (которых) расположены здание, сооружение, объект незавершенного строительства				29:12:090110:99					
4.	Уникальный учетный номер кадастрового квартала, в границах которого расположены здание, сооружение, объект незавершенного строительства				29:12:090110					

1	2				3			
5.	Адрес здания, сооружения, объекта незавершенного строительства				—			
5.1.	Сведения о местоположении здания, сооружения, объекта незавершенного строительства (при отсутствии адреса) в структурированном в соответствии с федеральной информационной адресной системой виде				Российская Федерация, Архангельская область, Шалакуша п, Лесопильщиков ул, д 10			
5.2.	Дополнительные сведения о местоположении				Няндомский муниципальный округ			
6.	Иные сведения				—			
3. Пояснения к сведениям об объекте недвижимости с кадастровым номером 29:12:090110:279 :								
1.	—							
1. Сведения о характерных точках контура объекта недвижимости с кадастровым номером 29:12:090110:280 :								
Система координат МСК-29.2				Зона № 2				
Обоз- начение харак- терных точек границ	Содержатся в Едином государственном реестре недвижимости			Определены в ходе выполнения комплексных кадастровых работ			Метод определения координат	Формулы, примененные для расчета средней квадратической погрешности определения координат характерных точек (Mt), м, с подставленными в такие формулы значениями и итоговые (вычисленные) значения Mt, м
	координаты, м		Радиус, м	координаты, м		Радиус, м		
	X	Y	R	X	Y	R		
1	2	3	4	5	6	7	8	9
н20596 О	—	—	—	392 634,17	2 515 136,08	—	Метод спутниковых геодезических измерений (определений)	$\sqrt{(m0^2 + m1^2)} = \sqrt{(0,07^2 + 0,07^2)} = 0,10$
н20597 О	—	—	—	392 623,89	2 515 142,67	—		
н20598 О	—	—	—	392 618,85	2 515 134,82	—		
н20599 О	—	—	—	392 629,14	2 515 128,23	—		
н20596 О	—	—	—	392 634,17	2 515 136,08	—		
2. Сведения о характеристиках объекта недвижимости с кадастровым номером 29:12:090110:280 :								
№ п/п	Наименование характеристики				Значение характеристики			
1	2				3			
1.	Вид объекта недвижимости				Здание			

1	2	3
2.	Ранее присвоенный государственный учетный номер (инвентарный) здания, сооружения, объекта незавершенного строительства	Инвентарный номер 08005312, Условный номер 29-29-03/008/2009-207
3.	Кадастровый номер земельного участка (земельных участков), в границах которого (которых) расположены здание, сооружение, объект незавершенного строительства	29:12:090110:92
4.	Уникальный учетный номер кадастрового квартала, в границах которого расположены здание, сооружение, объект незавершенного строительства	29:12:090110
5.	Адрес здания, сооружения, объекта незавершенного строительства	—
5.1.	Сведения о местоположении здания, сооружения, объекта незавершенного строительства (при отсутствии адреса) в структурированном в соответствии с федеральной информационной адресной системой виде	Российская Федерация, Архангельская область, Шалакуша п, Лесопильщиков ул, д 1Б
5.2.	Дополнительные сведения о местоположении	Няндомский муниципальный округ
6.	Иные сведения	—

3. Пояснения к сведениям об объекте недвижимости с кадастровым номером 29:12:090110:280 :

1.	—
----	---

1. Сведения о характерных точках контура объекта недвижимости с кадастровым номером 29:12:090110:281 :

Система координат МСК-29.2							Зона № 2	
Обозначение характерных точек границ	Содержатся в Едином государственном реестре недвижимости			Определены в ходе выполнения комплексных кадастровых работ			Метод определения координат	Формулы, примененные для расчета средней квадратической погрешности определения координат характерных точек (Mt), м, с подставленными в такие формулы значениями и итоговые (вычисленные) значения Mt, м
	координаты, м		Радиус, м	координаты, м		Радиус, м		
	X	Y	R	X	Y	R		
1	2	3	4	5	6	7	8	9
н20813 О	—	—	—	392 421,61	2 514 990,13	—	Метод спутниковых геодезических измерений (определений)	$\sqrt{(m0^2 + m1^2)} = \sqrt{(0,07^2 + 0,07^2)} = 0,10$
н20814 О	—	—	—	392 415,35	2 514 994,26	—		
н20815 О	—	—	—	392 417,95	2 514 998,20	—		

1	2	3	4	5	6	7	8	9
н20816 О	—	—	—	392 415,93	2 514 999,53	—	Метод спутниковых геодезических измерений (определений)	$\sqrt{(m_0^2 + m_1^2)} = \sqrt{(0,07^2 + 0,07^2)}$ $= 0,10$
н20817 О	—	—	—	392 418,39	2 515 003,27	—		
н20818 О	—	—	—	392 420,20	2 515 002,07	—		
н20819 О	—	—	—	392 422,48	2 515 005,54	—		
н20820 О	—	—	—	392 420,14	2 515 007,08	—		
н20821 О	—	—	—	392 422,27	2 515 010,30	—		
н20822 О	—	—	—	392 424,13	2 515 009,08	—		
н20823 О	—	—	—	392 427,24	2 515 013,79	—		
н20824 О	—	—	—	392 430,15	2 515 011,87	—		
н20825 О	—	—	—	392 430,57	2 515 012,50	—		
н20826 О	—	—	—	392 435,80	2 515 009,05	—		
н20827 О	—	—	—	392 433,20	2 515 005,11	—		
н20828 О	—	—	—	392 432,01	2 515 005,89	—		
н20829 О	—	—	—	392 423,96	2 514 993,69	—		
н20830 О	—	—	—	392 425,77	2 514 992,49	—		
н20831 О	—	—	—	392 423,98	2 514 989,78	—		
н20832 О	—	—	—	392 422,17	2 514 990,97	—		

1	2	3	4	5	6	7	8	9
н20813 О	—	—	—	392 421,61	2 514 990,13	—	Метод спутниковых геодезических измерений (определений)	$\sqrt{(m0^2 + m1^2)} = \sqrt{(0,07^2 + 0,07^2)} = 0,10$
2. Сведения о характеристиках объекта недвижимости с кадастровым номером 29:12:090110:281:								
№ п/п	Наименование характеристики					Значение характеристики		
1	2					3		
1.	Вид объекта недвижимости					Здание		
2.	Ранее присвоенный государственный учетный номер (инвентарный) здания, сооружения, объекта незавершенного строительства					Инвентарный номер 4538		
3.	Кадастровый номер земельного участка (земельных участков), в границах которого (которых) расположены здание, сооружение, объект незавершенного строительства					—		
4.	Уникальный учетный номер кадастрового квартала, в границах которого расположены здание, сооружение, объект незавершенного строительства					29:12:090110		
5.	Адрес здания, сооружения, объекта незавершенного строительства					—		
5.1.	Сведения о местоположении здания, сооружения, объекта незавершенного строительства (при отсутствии адреса) в структурированном в соответствии с федеральной информационной адресной системой виде					Российская Федерация, Архангельская область, Шалакуша п, Лесопильщиков ул, д 8		
5.2.	Дополнительные сведения о местоположении					Няндомский муниципальный округ		
6.	Иные сведения					—		
3. Пояснения к сведениям об объекте недвижимости с кадастровым номером 29:12:090110:281:								
1.	—							
1. Сведения о характерных точках контура объекта недвижимости с кадастровым номером 29:12:090110:282:								
Система координат МСК-29.2 Зона № 2								
Обоз- начение харак- терных точек границ	Содержатся в Едином государственном реестре недвижимости			Определены в ходе выполнения комплексных кадастровых работ			Метод определения координат	Формулы, примененные для расчета средней квадратической погрешности определения координат характерных точек (Mt), м, с подставленными в такие формулы значениями и итоговые (вычисленные) значения Mt, м
	координаты, м		Радиус, м	координаты, м		Радиус, м		
	X	Y	R	X	Y	R		

1	2	3	4	5	6	7	8	9
н20564 О	—	—	—	392 568,94	2 515 218,11	—	Метод спутниковых геодезических измерений (определений)	$\sqrt{(m_0^2 + m_1^2)} = \sqrt{(0,07^2 + 0,07^2)} = 0,10$
н20565 О	—	—	—	392 548,88	2 515 230,70	—		
н20566 О	—	—	—	392 545,52	2 515 225,34	—		
н20567 О	—	—	—	392 565,58	2 515 212,76	—		
н20564 О	—	—	—	392 568,94	2 515 218,11	—		

**2. Сведения о характеристиках объекта недвижимости с кадастровым номером** 29:12:090110:282 :

№ п/п	Наименование характеристики	Значение характеристики
1	2	3
1.	Вид объекта недвижимости	Здание
2.	Ранее присвоенный государственный учетный номер (инвентарный) здания, сооружения, объекта незавершенного строительства	Инвентарный номер 4009
3.	Кадастровый номер земельного участка (земельных участков), в границах которого (которых) расположены здание, сооружение, объект незавершенного строительства	29:12:090110:133
4.	Уникальный учетный номер кадастрового квартала, в границах которого расположены здание, сооружение, объект незавершенного строительства	29:12:090110
5.	Адрес здания, сооружения, объекта незавершенного строительства	—
5.1.	Сведения о местоположении здания, сооружения, объекта незавершенного строительства (при отсутствии адреса) в структурированном в соответствии с федеральной информационной адресной системой виде	Российская Федерация, Архангельская область, Шалакуша п, Лесопильщиков ул, д 1А
5.2.	Дополнительные сведения о местоположении	Няндомский муниципальный округ
6.	Иные сведения	—

**3. Пояснения к сведениям об объекте недвижимости с кадастровым номером** 29:12:090110:282 :

1.	—
----	---

1. Сведения о характерных точках контура объекта недвижимости с кадастровым номером 29:12:090110:284 :

Система координат				МСК-29.2			Зона № 2	
Обоз- начение харак- терных точек границ	Содержатся в Едином государственном реестре недвижимости			Определены в ходе выполнения комплексных кадастровых работ			Метод определения координат	Формулы, примененные для расчета средней квадратической погрешности определения координат характерных точек (Mt), м, с подставленными в такие формулы значениями и итоговые (вычисленные) значения Mt, м
	координаты, м		Радиус, м	координаты, м		Радиус, м		
	X	Y	R	X	Y	R		
1	2	3	4	5	6	7	8	9
н20354 О	—	—	—	392 350,19	2 514 927,83	—	Метод спутниковых геодезических измерений (определений)	$\sqrt{(m_0^2 + m_1^2)} = \sqrt{(0,07^2 + 0,07^2)}$ = 0,10
н20355 О	—	—	—	392 342,39	2 514 931,90	—		
н20356 О	—	—	—	392 341,92	2 514 931,01	—		
н20357 О	—	—	—	392 338,60	2 514 932,74	—		
н20358 О	—	—	—	392 335,63	2 514 927,03	—		
н20359 О	—	—	—	392 338,58	2 514 925,49	—		
н20360 О	—	—	—	392 337,32	2 514 923,06	—		
н20361 О	—	—	—	392 345,49	2 514 918,81	—		
н20354 О	—	—	—	392 350,19	2 514 927,83	—		

2. Сведения о характеристиках объекта недвижимости с кадастровым номером 29:12:090110:284 :

№ п/п	Наименование характеристики	Значение характеристики
1	2	3
1.	Вид объекта недвижимости	Здание
2.	Ранее присвоенный государственный учетный номер (инвентарный) здания, сооружения, объекта незавершенного строительства	Инвентарный номер 08006779, Условный номер 29-29-03/003/2008-297



1	2					3				
3.	Кадастровый номер земельного участка (земельных участков), в границах которого (которых) расположены здание, сооружение, объект незавершенного строительства					29:12:090110:97				
4.	Уникальный учетный номер кадастрового квартала, в границах которого расположены здание, сооружение, объект незавершенного строительства					29:12:090110				
5.	Адрес здания, сооружения, объекта незавершенного строительства					—				
5.1.	Сведения о местоположении здания, сооружения, объекта незавершенного строительства (при отсутствии адреса) в структурированном в соответствии с федеральной информационной адресной системой виде					Российская Федерация, Архангельская область, Шалакуша п, Лесопильщиков ул, д 13				
5.2.	Дополнительные сведения о местоположении					Няндомский муниципальный округ				
6.	Иные сведения					—				
3. Пояснения к сведениям об объекте недвижимости с кадастровым номером 29:12:090110:284 :										
1.	—									
1. Сведения о характерных точках контура объекта недвижимости с кадастровым номером 29:12:090110:289 :										
Система координат МСК-29.2 Зона № 2										
Обозначение характерных точек границ	Содержатся в Едином государственном реестре недвижимости			Определены в ходе выполнения комплексных кадастровых работ			Метод определения координат	Формулы, примененные для расчета средней квадратической погрешности определения координат характерных точек (Mt), м, с подставленными в такие формулы значениями и итоговые (вычисленные) значения Mt, м		
	координаты, м		Радиус, м	координаты, м		Радиус, м				
	X	Y	R	X	Y	R				
1	2	3	4	5	6	7	8	9		
н20700 О	—	—	—	392 444,13	2 514 948,04	—	Метод спутниковых геодезических измерений (определений)	$\sqrt{(m0^2 + m1^2)} = \sqrt{(0,07^2 + 0,07^2)} = 0,10$		
н20701 О	—	—	—	392 437,09	2 514 939,70	—				
н20702 О	—	—	—	392 445,86	2 514 932,29	—				
н20703 О	—	—	—	392 452,91	2 514 940,63	—				

1	2	3	4	5	6	7	8	9
н20700 О	—	—	—	392 444,13	2 514 948,04	—	Метод спутниковых геодезических измерений (определений)	$\sqrt{(m0^2 + m1^2)} = \sqrt{(0,07^2 + 0,07^2)} = 0,10$
2. Сведения о характеристиках объекта недвижимости с кадастровым номером								29:12:090110:289 :
№ п/п	Наименование характеристики					Значение характеристики		
1	2					3		
1.	Вид объекта недвижимости					Здание		
2.	Ранее присвоенный государственный учетный номер (инвентарный) здания, сооружения, объекта незавершенного строительства					Инвентарный номер 4489, Условный номер 29-29-03/002/2012-063		
3.	Кадастровый номер земельного участка (земельных участков), в границах которого (которых) расположены здание, сооружение, объект незавершенного строительства					29:12:090110:95		
4.	Уникальный учетный номер кадастрового квартала, в границах которого расположены здание, сооружение, объект незавершенного строительства					29:12:090110		
5.	Адрес здания, сооружения, объекта незавершенного строительства					—		
5.1.	Сведения о местоположении здания, сооружения, объекта незавершенного строительства (при отсутствии адреса) в структурированном в соответствии с федеральной информационной адресной системой виде					Российская Федерация, Архангельская область, Шалакуша п, Лесопильщиков ул, д 12		
5.2.	Дополнительные сведения о местоположении					Няндомский муниципальный округ		
6.	Иные сведения					—		
3. Пояснения к сведениям об объекте недвижимости с кадастровым номером								29:12:090110:289 :
1.	—							
1. Сведения о характерных точках контура объекта недвижимости с кадастровым номером								29:12:090110:291 :
Система координат								МСК-29.2
Зона №								2
Обоз- начение харак- терных точек границ	Содержатся в Едином государственном реестре недвижимости			Определены в ходе выполнения комплексных кадастровых работ			Метод определения координат	Формулы, примененные для расчета средней квадратической погрешности определения координат характерных точек (Mt), м, с подставленными в такие формулы значениями и итоговые (вычисленные) значения Mt, м
	координаты, м		Радиус, м	координаты, м		Радиус, м		
	X	Y	R	X	Y	R		

1	2	3	4	5	6	7	8	9
н558О	—	—	—	392 545,92	2 514 988,43	—	Метод спутниковых геодезических измерений (определений)	$\sqrt{(m_0^2 + m_1^2)} = \sqrt{(0,07^2 + 0,07^2)}$ $= 0,10$
н559О	—	—	—	392 534,50	2 514 987,45	—		
н560О	—	—	—	392 535,45	2 514 976,36	—		
н561О	—	—	—	392 546,86	2 514 977,34	—		
н558О	—	—	—	392 545,92	2 514 988,43	—		

**2. Сведения о характеристиках объекта недвижимости с кадастровым номером** 29:12:090110:291 :

№ п/п	Наименование характеристики	Значение характеристики
1	2	3
1.	Вид объекта недвижимости	Здание
2.	Ранее присвоенный государственный учетный номер (инвентарный) здания, сооружения, объекта незавершенного строительства	Инвентарный номер 08008053, Условный номер 29-29-03/004/2012-123
3.	Кадастровый номер земельного участка (земельных участков), в границах которого (которых) расположены здание, сооружение, объект незавершенного строительства	29:12:090110:189
4.	Уникальный учетный номер кадастрового квартала, в границах которого расположены здание, сооружение, объект незавершенного строительства	29:12:090110
5.	Адрес здания, сооружения, объекта незавершенного строительства	—
5.1.	Сведения о местоположении здания, сооружения, объекта незавершенного строительства (при отсутствии адреса) в структурированном в соответствии с федеральной информационной адресной системой виде	Российская Федерация, Архангельская область, Шалакуша п, Лесопильщиков ул, д 8Б
5.2.	Дополнительные сведения о местоположении	Няндомский муниципальный округ
6.	Иные сведения	—

**3. Пояснения к сведениям об объекте недвижимости с кадастровым номером** 29:12:090110:291 :

1.	—
----	---

1. Сведения о характерных точках контура объекта недвижимости с кадастровым номером 29:12:090110:292 :

Система координат			МСК-29.2				Зона №	
Обозначение характерных точек границ	Содержатся в Едином государственном реестре недвижимости			Определены в ходе выполнения комплексных кадастровых работ			Метод определения координат	Формулы, примененные для расчета средней квадратической погрешности определения координат характерных точек (Mt), м, с подставленными в такие формулы значениями и итоговые (вычисленные) значения Mt, м
	координаты, м		Радиус, м	координаты, м		Радиус, м		
	X	Y	R	X	Y	R		
1	2	3	4	5	6	7	8	9
н640О	—	—	—	392 471,41	2 515 150,36	—	Метод спутниковых геодезических измерений (определений)	$\sqrt{(m0^2 + m1^2)} = \sqrt{(0,07^2 + 0,07^2)} = 0,10$
н641О	—	—	—	392 480,49	2 515 145,02	—		
н642О	—	—	—	392 487,65	2 515 157,19	—		
н643О	—	—	—	392 478,58	2 515 162,53	—		
н640О	—	—	—	392 471,41	2 515 150,36	—		

2. Сведения о характеристиках объекта недвижимости с кадастровым номером 29:12:090110:292 :

№ п/п	Наименование характеристики	Значение характеристики
1	2	3
1.	Вид объекта недвижимости	Здание
2.	Ранее присвоенный государственный учетный номер (инвентарный) здания, сооружения, объекта незавершенного строительства	Инвентарный номер 3965
3.	Кадастровый номер земельного участка (земельных участков), в границах которого (которых) расположены здание, сооружение, объект незавершенного строительства	29:12:090110:111
4.	Уникальный учетный номер кадастрового квартала, в границах которого расположены здание, сооружение, объект незавершенного строительства	29:12:090110

1	2					3		
5.	Адрес здания, сооружения, объекта незавершенного строительства					—		
5.1.	Сведения о местоположении здания, сооружения, объекта незавершенного строительства (при отсутствии адреса) в структурированном в соответствии с федеральной информационной адресной системой виде					Российская Федерация, Архангельская область, Шалакуша п, Лесопильщиков ул, д 3		
5.2.	Дополнительные сведения о местоположении					Няндомский муниципальный округ		
6.	Иные сведения					—		
3. Пояснения к сведениям об объекте недвижимости с кадастровым номером 29:12:090110:292 :								
1.	—							
1. Сведения о характерных точках контура объекта недвижимости с кадастровым номером 29:12:090110:293 :								
Система координат МСК-29.2 Зона № 2								
Обоз- начение харак- терных точек границ	Содержатся в Едином государственном реестре недвижимости			Определены в ходе выполнения комплексных кадастровых работ			Метод определения координат	Формулы, примененные для расчета средней квадратической погрешности определения координат характерных точек (Mt), м, с подставленными в такие формулы значениями и итоговые (вычисленные) значения Mt, м
	координаты, м		Радиус, м	координаты, м		Радиус, м		
	X	Y	R	X	Y	R		
1	2	3	4	5	6	7	8	9
н468О	—	—	—	392 461,74	2 515 113,68	—	Метод спутниковых геодезических измерений (определений)	$\sqrt{(m0^2 + m1^2)} = \sqrt{(0,07^2 + 0,07^2)} = 0,10$
н469О	—	—	—	392 469,20	2 515 126,97	—		
н470О	—	—	—	392 460,25	2 515 132,00	—		
н471О	—	—	—	392 452,79	2 515 118,71	—		
н468О	—	—	—	392 461,74	2 515 113,68	—		
2. Сведения о характеристиках объекта недвижимости с кадастровым номером 29:12:090110:293 :								
№ п/п	Наименование характеристики					Значение характеристики		
1	2					3		
1.	Вид объекта недвижимости					Здание		

1	2	3
2.	Ранее присвоенный государственный учетный номер (инвентарный) здания, сооружения, объекта незавершенного строительства	Инвентарный номер 3951
3.	Кадастровый номер земельного участка (земельных участков), в границах которого (которых) расположены здание, сооружение, объект незавершенного строительства	29:12:090110:110
4.	Уникальный учетный номер кадастрового квартала, в границах которого расположены здание, сооружение, объект незавершенного строительства	29:12:090110
5.	Адрес здания, сооружения, объекта незавершенного строительства	Российская Федерация, Архангельская область, Шалакуша п, Лесопильщиков ул, д 5, Няндомский муниципальный округ
5.1.	Сведения о местоположении здания, сооружения, объекта незавершенного строительства (при отсутствии адреса) в структурированном в соответствии с федеральной информационной адресной системой виде	—
5.2.	Дополнительные сведения о местоположении	—
6.	Иные сведения	—

3. Пояснения к сведениям об объекте недвижимости с кадастровым номером 29:12:090110:293 :

1.	—
----	---

1. Сведения о характерных точках контура объекта недвижимости с кадастровым номером 29:12:090110:294 :

Система координат МСК-29.2							Зона № 2	
Обозначение характерных точек границ	Содержатся в Едином государственном реестре недвижимости			Определены в ходе выполнения комплексных кадастровых работ			Метод определения координат	Формулы, примененные для расчета средней квадратической погрешности определения координат характерных точек (Mt), м, с подставленными в такие формулы значениями и итоговые (вычисленные) значения Mt, м
	координаты, м		Радиус, м	координаты, м		Радиус, м		
	X	Y	R	X	Y	R		
1	2	3	4	5	6	7	8	9
н20473 О	—	—	—	392 553,89	2 515 409,65	—	Метод спутниковых геодезических измерений (определений)	$\sqrt{(m0^2 + m1^2)} = \sqrt{(0,07^2 + 0,07^2)} = 0,10$
н20474 О	—	—	—	392 546,91	2 515 397,26	—		
н20475 О	—	—	—	392 556,01	2 515 392,14	—		



1. Сведения о характерных точках контура объекта недвижимости с кадастровым номером							29:12:090110:295	
Система координат							МСК-29.2	
							Зона № 2	
Обозначение характерных точек границ	Содержатся в Едином государственном реестре недвижимости			Определены в ходе выполнения комплексных кадастровых работ			Метод определения координат	Формулы, примененные для расчета средней квадратической погрешности определения координат характерных точек (Mt), м, с подставленными в такие формулы значениями и итоговые (вычисленные) значения Mt, м
	координаты, м		Радиус, м	координаты, м		Радиус, м		
	X	Y	R	X	Y	R		
1	2	3	4	5	6	7	8	9
н20465 О	—	—	—	392 614,82	2 515 372,26	—	Метод спутниковых геодезических измерений (определений)	$\sqrt{(m0^2 + m1^2)} = \sqrt{(0,07^2 + 0,07^2)} = 0,10$
н20466 О	—	—	—	392 601,36	2 515 380,20	—		
н20467 О	—	—	—	392 596,46	2 515 371,90	—		
н20468 О	—	—	—	392 609,92	2 515 363,95	—		
н20465 О	—	—	—	392 614,82	2 515 372,26	—		
2. Сведения о характеристиках объекта недвижимости с кадастровым номером							29:12:090110:295	
№ п/п	Наименование характеристики				Значение характеристики			
1	2				3			
1.	Вид объекта недвижимости				Здание			
2.	Ранее присвоенный государственный учетный номер (инвентарный) здания, сооружения, объекта незавершенного строительства				Инвентарный номер 3962			
3.	Кадастровый номер земельного участка (земельных участков), в границах которого (которых) расположены здание, сооружение, объект незавершенного строительства				29:12:090110:152			
4.	Уникальный учетный номер кадастрового квартала, в границах которого расположены здание, сооружение, объект незавершенного строительства				29:12:090110			



1	2				3			
5.	Адрес здания, сооружения, объекта незавершенного строительства				—			
5.1.	Сведения о местоположении здания, сооружения, объекта незавершенного строительства (при отсутствии адреса) в структурированном в соответствии с федеральной информационной адресной системой виде				Российская Федерация, Архангельская область, Шалакуша п, П.Морозова ул, д 3А			
5.2.	Дополнительные сведения о местоположении				Няндомский муниципальный округ			
6.	Иные сведения				—			
3. Пояснения к сведениям об объекте недвижимости с кадастровым номером 29:12:090110:295 :								
1.	—							
1. Сведения о характерных точках контура объекта недвижимости с кадастровым номером 29:12:090110:297 :								
Система координат МСК-29.2				Зона № 2				
Обоз- начение харак- терных точек границ	Содержатся в Едином государственном реестре недвижимости			Определены в ходе выполнения комплексных кадастровых работ			Метод определения координат	Формулы, примененные для расчета средней квадратической погрешности определения координат характерных точек (Mt), м, с подставленными в такие формулы значениями и итоговые (вычисленные) значения Mt, м
	координаты, м		Радиус, м	координаты, м		Радиус, м		
	X	Y	R	X	Y	R		
1	2	3	4	5	6	7	8	9
н20833 О	—	—	—	393 102,17	2 515 073,40	—	Метод спутниковых геодезических измерений (определений)	$\sqrt{(m0^2 + m1^2)} = \sqrt{(0,07^2 + 0,07^2)} = 0,10$
н20834 О	—	—	—	393 105,83	2 515 085,90	—		
н20835 О	—	—	—	393 097,25	2 515 088,41	—		
н20836 О	—	—	—	393 093,60	2 515 075,91	—		
н20833 О	—	—	—	393 102,17	2 515 073,40	—		
2. Сведения о характеристиках объекта недвижимости с кадастровым номером 29:12:090110:297 :								
№ п/п	Наименование характеристики				Значение характеристики			
1	2				3			
1.	Вид объекта недвижимости				Здание			

1	2	3
2.	Ранее присвоенный государственный учетный номер (инвентарный) здания, сооружения, объекта незавершенного строительства	Инвентарный номер 08006930, Условный номер 29-29-03/007/2008-007
3.	Кадастровый номер земельного участка (земельных участков), в границах которого (которых) расположены здание, сооружение, объект незавершенного строительства	29:12:090110:181
4.	Уникальный учетный номер кадастрового квартала, в границах которого расположены здание, сооружение, объект незавершенного строительства	29:12:090110
5.	Адрес здания, сооружения, объекта незавершенного строительства	—
5.1.	Сведения о местоположении здания, сооружения, объекта незавершенного строительства (при отсутствии адреса) в структурированном в соответствии с федеральной информационной адресной системой виде	Российская Федерация, Архангельская область, Шалакуша п, П.Морозова ул, д 11А
5.2.	Дополнительные сведения о местоположении	Няндомский муниципальный округ
6.	Иные сведения	—

**3. Пояснения к сведениям об объекте недвижимости с кадастровым номером** 29:12:090110:297 :

1.	—
----	---

**1. Сведения о характерных точках контура объекта недвижимости с кадастровым номером** 29:12:090110:298 :

Система координат <u>МСК-29.2</u>							Зона № <u>2</u>	
Обоз- начение харак- терных точек границ	Содержатся в Едином государственном реестре недвижимости			Определены в ходе выполнения комплексных кадастровых работ			Метод определения координат	Формулы, примененные для расчета средней квадратической погрешности определения координат характерных точек (Mt), м, с подставленными в такие формулы значениями и итоговые (вычисленные) значения Mt, м
	координаты, м		Радиус, м	координаты, м		Радиус, м		
	X	Y	R	X	Y	R		
1	2	3	4	5	6	7	8	9
н488О	—	—	—	393 198,19	2 515 140,20	—	Метод спутниковых геодезических измерений (определений)	$\sqrt{(m0^2 + m1^2)} = \sqrt{(0,07^2 + 0,07^2)} = 0,10$
н489О	—	—	—	393 199,88	2 515 146,23	—		
н490О	—	—	—	393 198,43	2 515 146,63	—		

1	2	3	4	5	6	7	8	9
н491О	—	—	—	393 200,55	2 515 154,21	—	Метод спутниковых геодезических измерений (определений)	$\sqrt{(m0^2 + m1^2)} = \sqrt{(0,07^2 + 0,07^2)}$ $= 0,10$
н492О	—	—	—	393 192,74	2 515 156,39	—		
н493О	—	—	—	393 188,71	2 515 141,98	—		
н494О	—	—	—	393 196,55	2 515 139,79	—		
н495О	—	—	—	393 196,78	2 515 140,59	—		
н488О	—	—	—	393 198,19	2 515 140,20	—		

**2. Сведения о характеристиках объекта недвижимости с кадастровым номером** 29:12:090110:298 :

№ п/п	Наименование характеристики	Значение характеристики
1	2	3
1.	Вид объекта недвижимости	Здание
2.	Ранее присвоенный государственный учетный номер (инвентарный) здания, сооружения, объекта незавершенного строительства	Инвентарный номер 3032
3.	Кадастровый номер земельного участка (земельных участков), в границах которого (которых) расположены здание, сооружение, объект незавершенного строительства	29:12:090110:74
4.	Уникальный учетный номер кадастрового квартала, в границах которого расположены здание, сооружение, объект незавершенного строительства	29:12:090110
5.	Адрес здания, сооружения, объекта незавершенного строительства	—
5.1.	Сведения о местоположении здания, сооружения, объекта незавершенного строительства (при отсутствии адреса) в структурированном в соответствии с федеральной информационной адресной системой виде	Российская Федерация, Архангельская область, Шалакуша п, П.Морозова ул, д 14
5.2.	Дополнительные сведения о местоположении	Няндомский муниципальный округ
6.	Иные сведения	—

**3. Пояснения к сведениям об объекте недвижимости с кадастровым номером** 29:12:090110:298 :

1.	—
----	---

1. Сведения о характерных точках контура объекта недвижимости с кадастровым номером 29:12:090110:300 :

Система координат			МСК-29.2				Зона №	
Обозначение характерных точек границ	Содержатся в Едином государственном реестре недвижимости			Определены в ходе выполнения комплексных кадастровых работ			Метод определения координат	Формулы, примененные для расчета средней квадратической погрешности определения координат характерных точек (Mt), м, с подставленными в такие формулы значениями и итоговые (вычисленные) значения Mt, м
	координаты, м		Радиус, м	координаты, м		Радиус, м		
	X	Y	R	X	Y	R		
1	2	3	4	5	6	7	8	9
н452О	—	—	—	392 908,46	2 515 218,25	—	Метод спутниковых геодезических измерений (определений)	$\sqrt{(m0^2 + m1^2)} = \sqrt{(0,07^2 + 0,07^2)} = 0,10$
н453О	—	—	—	392 903,68	2 515 207,05	—		
н454О	—	—	—	392 909,88	2 515 204,41	—		
н455О	—	—	—	392 914,66	2 515 215,61	—		
н452О	—	—	—	392 908,46	2 515 218,25	—		

2. Сведения о характеристиках объекта недвижимости с кадастровым номером 29:12:090110:300 :

№ п/п	Наименование характеристики	Значение характеристики
1	2	3
1.	Вид объекта недвижимости	Здание
2.	Ранее присвоенный государственный учетный номер (инвентарный) здания, сооружения, объекта незавершенного строительства	Инвентарный номер 3096
3.	Кадастровый номер земельного участка (земельных участков), в границах которого (которых) расположены здание, сооружение, объект незавершенного строительства	29:12:090110:85
4.	Уникальный учетный номер кадастрового квартала, в границах которого расположены здание, сооружение, объект незавершенного строительства	29:12:090110

1	2					3			
5.	Адрес здания, сооружения, объекта незавершенного строительства					—			
5.1.	Сведения о местоположении здания, сооружения, объекта незавершенного строительства (при отсутствии адреса) в структурированном в соответствии с федеральной информационной адресной системой виде					Российская Федерация, Архангельская область, Шалакуша п, П.Морозова ул, д 4			
5.2.	Дополнительные сведения о местоположении					Няндомский муниципальный округ			
6.	Иные сведения					—			
3. Пояснения к сведениям об объекте недвижимости с кадастровым номером 29:12:090110:300 :									
1.	—								
1. Сведения о характерных точках контура объекта недвижимости с кадастровым номером 29:12:090110:303 :									
Система координат МСК-29.2 Зона № 2									
Обоз- начение харак- терных точек границ	Содержатся в Едином государственном реестре недвижимости			Определены в ходе выполнения комплексных кадастровых работ			Метод определения координат	Формулы, примененные для расчета средней квадратической погрешности определения координат характерных точек (Mt), м, с подставленными в такие формулы значениями и итоговые (вычисленные) значения Mt, м	
	координаты, м		Радиус, м	координаты, м		Радиус, м			
	X	Y	R	X	Y	R			
1	2	3	4	5	6	7	8	9	
н20300 О	—	—	—	393 035,38	2 515 168,66	—	Метод спутниковых геодезических измерений (определений)	$\sqrt{(m0^2 + m1^2)} = \sqrt{(0,07^2 + 0,07^2)} = 0,10$	
н20301 О	—	—	—	393 038,96	2 515 185,33	—			
н20302 О	—	—	—	393 031,82	2 515 186,86	—			
н20303 О	—	—	—	393 030,29	2 515 179,76	—			
н20304 О	—	—	—	393 028,24	2 515 180,20	—			
н20305 О	—	—	—	393 027,05	2 515 174,69	—			
н20306 О	—	—	—	393 029,40	2 515 174,18	—			



1. Сведения о характерных точках контура объекта недвижимости с кадастровым номером							29:12:090110:304	
Система координат							МСК-29.2	
							Зона № 2	
Обозначение характерных точек границ	Содержатся в Едином государственном реестре недвижимости			Определены в ходе выполнения комплексных кадастровых работ			Метод определения координат	Формулы, примененные для расчета средней квадратической погрешности определения координат характерных точек (Mt), м, с подставленными в такие формулы значениями и итоговые (вычисленные) значения Mt, м
	координаты, м		Радиус, м	координаты, м		Радиус, м		
	X	Y	R	X	Y	R		
1	2	3	4	5	6	7	8	9
н20487 О	—	—	—	392 535,30	2 515 421,31	—	Метод спутниковых геодезических измерений (определений)	$\sqrt{(m0^2 + m1^2)} = \sqrt{(0,07^2 + 0,07^2)} = 0,10$
н20488 О	—	—	—	392 526,66	2 515 426,13	—		
н20489 О	—	—	—	392 519,54	2 515 413,37	—		
н20490 О	—	—	—	392 528,18	2 515 408,55	—		
н20487 О	—	—	—	392 535,30	2 515 421,31	—		
2. Сведения о характеристиках объекта недвижимости с кадастровым номером								
29:12:090110:304								
№ п/п	Наименование характеристики				Значение характеристики			
1	2				3			
1.	Вид объекта недвижимости				Здание			
2.	Ранее присвоенный государственный учетный номер (инвентарный) здания, сооружения, объекта незавершенного строительства				Инвентарный номер 6219			
3.	Кадастровый номер земельного участка (земельных участков), в границах которого (которых) расположены здание, сооружение, объект незавершенного строительства				29:12:090110:156			
4.	Уникальный учетный номер кадастрового квартала, в границах которого расположены здание, сооружение, объект незавершенного строительства				29:12:090110			

1	2					3			
5.	Адрес здания, сооружения, объекта незавершенного строительства					—			
5.1.	Сведения о местоположении здания, сооружения, объекта незавершенного строительства (при отсутствии адреса) в структурированном в соответствии с федеральной информационной адресной системой виде					Российская Федерация, Архангельская область, Шалакуша п, П.Морозова ул, д 6А			
5.2.	Дополнительные сведения о местоположении					Няндомский муниципальный округ			
6.	Иные сведения					—			
3. Пояснения к сведениям об объекте недвижимости с кадастровым номером 29:12:090110:304 :									
1.	—								
1. Сведения о характерных точках контура объекта недвижимости с кадастровым номером 29:12:090110:305 :									
Система координат МСК-29.2 Зона № 2									
Обозначение характерных точек границ	Содержатся в Едином государственном реестре недвижимости			Определены в ходе выполнения комплексных кадастровых работ			Метод определения координат	Формулы, примененные для расчета средней квадратической погрешности определения координат характерных точек (Mt), м, с подставленными в такие формулы значениями и итоговые (вычисленные) значения Mt, м	
	координаты, м		Радиус, м	координаты, м		Радиус, м			
	X	Y	R	X	Y	R			
1	2	3	4	5	6	7	8	9	
н584О	—	—	—	392 413,64	2 515 027,99	—	Метод спутниковых геодезических измерений (определений)	$\sqrt{(m0^2 + m1^2)} = \sqrt{(0,07^2 + 0,07^2)} = 0,10$	
н585О	—	—	—	392 404,24	2 515 034,11	—			
н586О	—	—	—	392 397,78	2 515 024,20	—			
н587О	—	—	—	392 405,14	2 515 019,40	—			
н588О	—	—	—	392 405,95	2 515 020,64	—			
н589О	—	—	—	392 407,99	2 515 019,31	—			
н584О	—	—	—	392 413,64	2 515 027,99	—			



2. Сведения о характеристиках объекта недвижимости с кадастровым номером 29:12:090110:305 :									
№ п/п	Наименование характеристики					Значение характеристики			
1	2					3			
1.	Вид объекта недвижимости					Здание			
2.	Ранее присвоенный государственный учетный номер (инвентарный) здания, сооружения, объекта незавершенного строительства					Инвентарный номер 08004110, Условный номер 29-29-03/006/2011-109			
3.	Кадастровый номер земельного участка (земельных участков), в границах которого (которых) расположены здание, сооружение, объект незавершенного строительства					29:12:090110:107			
4.	Уникальный учетный номер кадастрового квартала, в границах которого расположены здание, сооружение, объект незавершенного строительства					29:12:090110			
5.	Адрес здания, сооружения, объекта незавершенного строительства					—			
5.1.	Сведения о местоположении здания, сооружения, объекта незавершенного строительства (при отсутствии адреса) в структурированном в соответствии с федеральной информационной адресной системой виде					Российская Федерация, Архангельская область, Шалакуша п, Лесопильщиков ул, д 11А			
5.2.	Дополнительные сведения о местоположении					Няндомский муниципальный округ			
6.	Иные сведения					—			
3. Пояснения к сведениям об объекте недвижимости с кадастровым номером 29:12:090110:305 :									
1.	—								
1. Сведения о характерных точках контура объекта недвижимости с кадастровым номером 29:12:090110:311 :									
Система координат МСК-29.2 Зона № 2									
Обозначение характерных точек границ	Содержатся в Едином государственном реестре недвижимости			Определены в ходе выполнения комплексных кадастровых работ			Метод определения координат	Формулы, примененные для расчета средней квадратической погрешности определения координат характерных точек (Mt), м, с подставленными в такие формулы значениями и итоговые (вычисленные) значения Mt, м	
	координаты, м		Радиус, м	координаты, м		Радиус, м			
	X	Y	R	X	Y	R			
1	2	3	4	5	6	7	8	9	
н20604 О	—	—	—	394 007,64	2 515 186,62	—	Метод спутниковых геодезических измерений (определений)	$\sqrt{(m0^2 + m1^2)} = \sqrt{(0,07^2 + 0,07^2)} = 0,10$	

1	2	3	4	5	6	7	8	9
н20605 О	—	—	—	394 003,29	2 515 205,83	—	Метод спутниковых геодезических измерений (определений)	$\sqrt{(m_0^2 + m_1^2)} = \sqrt{(0,07^2 + 0,07^2)}$ $= 0,10$
н20606 О	—	—	—	393 995,38	2 515 204,04	—		
н20607 О	—	—	—	393 998,27	2 515 191,26	—		
н20608 О	—	—	—	393 989,82	2 515 189,35	—		
н20609 О	—	—	—	393 991,28	2 515 182,91	—		
н20604 О	—	—	—	394 007,64	2 515 186,62	—		

**2. Сведения о характеристиках объекта недвижимости с кадастровым номером** 29:12:090110:311 :

№ п/п	Наименование характеристики	Значение характеристики
1	2	3
1.	Вид объекта недвижимости	Здание
2.	Ранее присвоенный государственный учетный номер (инвентарный) здания, сооружения, объекта незавершенного строительства	Инвентарный номер 08002956, Условный номер 29:12:090110:0029:08002956/00
3.	Кадастровый номер земельного участка (земельных участков), в границах которого (которых) расположены здание, сооружение, объект незавершенного строительства	29:12:090110:29
4.	Уникальный учетный номер кадастрового квартала, в границах которого расположены здание, сооружение, объект незавершенного строительства	29:12:090110
5.	Адрес здания, сооружения, объекта незавершенного строительства	—
5.1.	Сведения о местоположении здания, сооружения, объекта незавершенного строительства (при отсутствии адреса) в структурированном в соответствии с федеральной информационной адресной системой виде	Российская Федерация, Архангельская область, Шалакуша п, П.Морозова ул, д 45
5.2.	Дополнительные сведения о местоположении	Няндомский муниципальный округ
6.	Иные сведения	—

**3. Пояснения к сведениям об объекте недвижимости с кадастровым номером** 29:12:090110:311 :

1.	—
----	---

1. Сведения о характерных точках контура объекта недвижимости с кадастровым номером 29:12:090110:312 :

Система координат			МСК-29.2				Зона №	
Обозначение характерных точек границ	Содержатся в Едином государственном реестре недвижимости			Определены в ходе выполнения комплексных кадастровых работ			Метод определения координат	Формулы, примененные для расчета средней квадратической погрешности определения координат характерных точек (Mt), м, с подставленными в такие формулы значениями и итоговые (вычисленные) значения Mt, м
	координаты, м		Радиус, м	координаты, м		Радиус, м		
	X	Y	R	X	Y	R		
1	2	3	4	5	6	7	8	9
н512О	—	—	—	392 806,64	2 515 262,57	—	Метод спутниковых геодезических измерений (определений)	$\sqrt{(m0^2 + m1^2)} = \sqrt{(0,07^2 + 0,07^2)} = 0,10$
н513О	—	—	—	392 791,40	2 515 269,19	—		
н514О	—	—	—	392 786,26	2 515 257,36	—		
н515О	—	—	—	392 801,50	2 515 250,74	—		
н512О	—	—	—	392 806,64	2 515 262,57	—		

2. Сведения о характеристиках объекта недвижимости с кадастровым номером 29:12:090110:312 :

№ п/п	Наименование характеристики	Значение характеристики
1	2	3
1.	Вид объекта недвижимости	Здание
2.	Ранее присвоенный государственный учетный номер (инвентарный) здания, сооружения, объекта незавершенного строительства	Инвентарный номер 3966
3.	Кадастровый номер земельного участка (земельных участков), в границах которого (которых) расположены здание, сооружение, объект незавершенного строительства	29:12:090110:88
4.	Уникальный учетный номер кадастрового квартала, в границах которого расположены здание, сооружение, объект незавершенного строительства	29:12:090110

1	2				3			
5.	Адрес здания, сооружения, объекта незавершенного строительства				—			
5.1.	Сведения о местоположении здания, сооружения, объекта незавершенного строительства (при отсутствии адреса) в структурированном в соответствии с федеральной информационной адресной системой виде				Российская Федерация, Архангельская область, Шалакуша п, П.Морозова ул, д 1			
5.2.	Дополнительные сведения о местоположении				Няндомский муниципальный округ			
6.	Иные сведения				—			
3. Пояснения к сведениям об объекте недвижимости с кадастровым номером 29:12:090110:312 :								
1.	—							
1. Сведения о характерных точках контура объекта недвижимости с кадастровым номером 29:12:090110:313 :								
Система координат МСК-29.2				Зона № 2				
Обоз- начение харак- терных точек границ	Содержатся в Едином государственном реестре недвижимости			Определены в ходе выполнения комплексных кадастровых работ			Метод определения координат	Формулы, примененные для расчета средней квадратической погрешности определения координат характерных точек (Mt), м, с подставленными в такие формулы значениями и итоговые (вычисленные) значения Mt, м
	координаты, м		Радиус, м	координаты, м		Радиус, м		
	X	Y	R	X	Y	R		
1	2	3	4	5	6	7	8	9
н20666 О	—	—	—	393 869,52	2 515 164,72	—	Метод спутниковых геодезических измерений (определений)	$\sqrt{(m0^2 + m1^2)} = \sqrt{(0,07^2 + 0,07^2)} = 0,10$
н20667 О	—	—	—	393 855,56	2 515 160,61	—		
н20668 О	—	—	—	393 857,59	2 515 153,72	—		
н20669 О	—	—	—	393 871,55	2 515 157,84	—		
н20666 О	—	—	—	393 869,52	2 515 164,72	—		
2. Сведения о характеристиках объекта недвижимости с кадастровым номером 29:12:090110:313 :								
№ п/п	Наименование характеристики				Значение характеристики			
1	2				3			
1.	Вид объекта недвижимости				Здание			

1	2	3
2.	Ранее присвоенный государственный учетный номер (инвентарный) здания, сооружения, объекта незавершенного строительства	Инвентарный номер 4005
3.	Кадастровый номер земельного участка (земельных участков), в границах которого (которых) расположены здание, сооружение, объект незавершенного строительства	29:12:090110:39
4.	Уникальный учетный номер кадастрового квартала, в границах которого расположены здание, сооружение, объект незавершенного строительства	29:12:090110
5.	Адрес здания, сооружения, объекта незавершенного строительства	—
5.1.	Сведения о местоположении здания, сооружения, объекта незавершенного строительства (при отсутствии адреса) в структурированном в соответствии с федеральной информационной адресной системой виде	Российская Федерация, Архангельская область, Шалакуша п, П.Морозова ул, д 40А
5.2.	Дополнительные сведения о местоположении	Няндомский муниципальный округ
6.	Иные сведения	—

**3. Пояснения к сведениям об объекте недвижимости с кадастровым номером** 29:12:090110:313 :

1.	—
----	---

**1. Сведения о характерных точках контура объекта недвижимости с кадастровым номером** 29:12:090110:315 :

Система координат МСК-29.2							Зона № 2	
Обозначение характерных точек границ	Содержатся в Едином государственном реестре недвижимости			Определены в ходе выполнения комплексных кадастровых работ			Метод определения координат	Формулы, примененные для расчета средней квадратической погрешности определения координат характерных точек (Mt), м, с подставленными в такие формулы значениями и итоговые (вычисленные) значения Mt, м
	координаты, м		Радиус, м	координаты, м		Радиус, м		
	X	Y	R	X	Y	R		
1	2	3	4	5	6	7	8	9
н410О	—	—	—	392 857,36	2 515 241,01	—	Метод спутниковых геодезических измерений (определений)	$\sqrt{(m0^2 + m1^2)} = \sqrt{(0,07^2 + 0,07^2)} = 0,10$
н411О	—	—	—	392 825,45	2 515 254,84	—		
н412О	—	—	—	392 821,06	2 515 244,71	—		

1	2	3	4	5	6	7	8	9
н4130	—	—	—	392 852,97	2 515 230,88	—	Метод спутниковых геодезических измерений (определений)	$\sqrt{(m_0^2 + m_1^2)} = \sqrt{(0,07^2 + 0,07^2)} = 0,10$
н4100	—	—	—	392 857,36	2 515 241,01	—		

**2. Сведения о характеристиках объекта недвижимости с кадастровым номером** 29:12:090110:315 :

№ п/п	Наименование характеристики	Значение характеристики
1	2	3
1.	Вид объекта недвижимости	Здание
2.	Ранее присвоенный государственный учетный номер (инвентарный) здания, сооружения, объекта незавершенного строительства	Инвентарный номер 2382
3.	Кадастровый номер земельного участка (земельных участков), в границах которого (которых) расположены здание, сооружение, объект незавершенного строительства	29:12:090110:87
4.	Уникальный учетный номер кадастрового квартала, в границах которого расположены здание, сооружение, объект незавершенного строительства	29:12:090110
5.	Адрес здания, сооружения, объекта незавершенного строительства	—
5.1.	Сведения о местоположении здания, сооружения, объекта незавершенного строительства (при отсутствии адреса) в структурированном в соответствии с федеральной информационной адресной системой виде	Российская Федерация, Архангельская область, Шалакуша п, П.Морозова ул, д 2
5.2.	Дополнительные сведения о местоположении	Няндомский муниципальный округ
6.	Иные сведения	—

**3. Пояснения к сведениям об объекте недвижимости с кадастровым номером** 29:12:090110:315 :

1.	—
----	---

1. Сведения о характерных точках контура объекта недвижимости с кадастровым номером 29:12:090110:316 :

Система координат МСК-29.2							Зона № 2	
Обозначение характерных точек границ	Содержатся в Едином государственном реестре недвижимости			Определены в ходе выполнения комплексных кадастровых работ			Метод определения координат	Формулы, примененные для расчета средней квадратической погрешности определения координат характерных точек (Mt), м, с подставленными в такие формулы значениями и итоговые (вычисленные) значения Mt, м
	координаты, м		Радиус, м	координаты, м		Радиус, м		
	X	Y	R	X	Y	R		
1	2	3	4	5	6	7	8	9
н774О	—	—	—	393 524,79	2 515 070,11	—	Метод спутниковых геодезических измерений (определений)	$\sqrt{(m_0^2 + m_1^2)} = \sqrt{(0,07^2 + 0,07^2)} = 0,10$
н775О	—	—	—	393 514,26	2 515 069,73	—		
н776О	—	—	—	393 513,99	2 515 077,24	—		
н777О	—	—	—	393 515,52	2 515 077,30	—		
н778О	—	—	—	393 515,30	2 515 083,57	—		
н779О	—	—	—	393 524,29	2 515 083,90	—		
н774О	—	—	—	393 524,79	2 515 070,11	—		

2. Сведения о характеристиках объекта недвижимости с кадастровым номером 29:12:090110:316 :

№ п/п	Наименование характеристики	Значение характеристики
1	2	3
1.	Вид объекта недвижимости	Здание
2.	Ранее присвоенный государственный учетный номер (инвентарный) здания, сооружения, объекта незавершенного строительства	Инвентарный номер 2962, Условный номер 29:12:090110:0061:002962/00
3.	Кадастровый номер земельного участка (земельных участков), в границах которого (которых) расположены здание, сооружение, объект незавершенного строительства	29:12:090110:61

1	2					3		
4.	Уникальный учетный номер кадастрового квартала, в границах которого расположены здание, сооружение, объект незавершенного строительства					29:12:090110		
5.	Адрес здания, сооружения, объекта незавершенного строительства					—		
5.1.	Сведения о местоположении здания, сооружения, объекта незавершенного строительства (при отсутствии адреса) в структурированном в соответствии с федеральной информационной адресной системой виде					Российская Федерация, Архангельская область, Шалакуша п, П.Морозова ул, д 27		
5.2.	Дополнительные сведения о местоположении					Няндомский муниципальный округ		
6.	Иные сведения					—		
3. Пояснения к сведениям об объекте недвижимости с кадастровым номером 29:12:090110:316 :								
1.	—							
1. Сведения о характерных точках контура объекта недвижимости с кадастровым номером 29:12:090110:317 :								
Система координат МСК-29.2 Зона № 2								
Обозначение характерных точек границ	Содержатся в Едином государственном реестре недвижимости			Определены в ходе выполнения комплексных кадастровых работ			Метод определения координат	Формулы, примененные для расчета средней квадратической погрешности определения координат характерных точек (Mt), м, с подставленными в такие формулы значениями и итоговые (вычисленные) значения Mt, м
	координаты, м		Радиус, м	координаты, м		Радиус, м		
	X	Y	R	X	Y	R		
1	2	3	4	5	6	7	8	9
н660О	—	—	—	393 161,02	2 515 145,18	—	Метод спутниковых геодезических измерений (определений)	$\sqrt{(m0^2 + m1^2)} = \sqrt{(0,07^2 + 0,07^2)} = 0,10$
н661О	—	—	—	393 166,50	2 515 163,21	—		
н662О	—	—	—	393 173,25	2 515 161,15	—		
н663О	—	—	—	393 170,96	2 515 153,62	—		
н664О	—	—	—	393 172,85	2 515 153,05	—		
н665О	—	—	—	393 170,24	2 515 144,44	—		



1	2	3	4	5	6	7	8	9
н666О	—	—	—	393 168,34	2 515 145,01	—	Метод спутниковых геодезических измерений (определений)	$\sqrt{(m0^2 + m1^2)} = \sqrt{(0,07^2 + 0,07^2)} = 0,10$
н667О	—	—	—	393 167,77	2 515 143,13	—		
н660О	—	—	—	393 161,02	2 515 145,18	—		

**2. Сведения о характеристиках объекта недвижимости с кадастровым номером** 29:12:090110:317 :

№ п/п	Наименование характеристики	Значение характеристики
1	2	3
1.	Вид объекта недвижимости	Здание
2.	Ранее присвоенный государственный учетный номер (инвентарный) здания, сооружения, объекта незавершенного строительства	Инвентарный номер 3062, Кадастровый номер 29:12:090110:0075:08003062/00
3.	Кадастровый номер земельного участка (земельных участков), в границах которого (которых) расположены здание, сооружение, объект незавершенного строительства	29:12:090110:75
4.	Уникальный учетный номер кадастрового квартала, в границах которого расположены здание, сооружение, объект незавершенного строительства	29:12:090110
5.	Адрес здания, сооружения, объекта незавершенного строительства	—
5.1.	Сведения о местоположении здания, сооружения, объекта незавершенного строительства (при отсутствии адреса) в структурированном в соответствии с федеральной информационной адресной системой виде	Российская Федерация, Архангельская область, Шалакуша п, П.Морозова ул, д 13
5.2.	Дополнительные сведения о местоположении	Няндомский муниципальный округ
6.	Иные сведения	—

**3. Пояснения к сведениям об объекте недвижимости с кадастровым номером** 29:12:090110:317 :

1.	—
----	---

1. Сведения о характерных точках контура объекта недвижимости с кадастровым номером							29:12:090110:318	:
Система координат			МСК-29.2				Зона № 2	
Обоз- начение харак- терных точек границ	Содержатся в Едином государственном реестре недвижимости			Определены в ходе выполнения комплексных кадастровых работ			Метод определения координат	Формулы, примененные для расчета средней квадратической погрешности определения координат характерных точек (Mt), м, с подставленными в такие формулы значениями и итоговые (вычисленные) значения Mt, м
	координаты, м		Радиус, м	координаты, м		Радиус, м		
	X	Y	R	X	Y	R		
1	2	3	4	5	6	7	8	9
н20801 О	—	—	—	392 520,90	2 515 239,99	—	Метод спутниковых геодезических измерений (определений)	$\sqrt{(m0^2 + m1^2)} = \sqrt{(0,07^2 + 0,07^2)}$ = 0,10
н20811 О	—	—	—	392 522,58	2 515 243,05	—		
н20812 О	—	—	—	392 521,93	2 515 243,41	—		
н20802 О	—	—	—	392 524,72	2 515 248,47	—		
н20803 О	—	—	—	392 526,42	2 515 247,54	—		
н20804 О	—	—	—	392 528,80	2 515 251,86	—		
н20805 О	—	—	—	392 516,34	2 515 258,73	—		
н20806 О	—	—	—	392 514,18	2 515 254,81	—		
н20807 О	—	—	—	392 515,34	2 515 254,17	—		
н20808 О	—	—	—	392 512,53	2 515 249,08	—		
н20809 О	—	—	—	392 511,35	2 515 249,73	—		
н20810 О	—	—	—	392 509,46	2 515 246,30	—		
н20801 О	—	—	—	392 520,90	2 515 239,99	—		

2. Сведения о характеристиках объекта недвижимости с кадастровым номером 29:12:090110:318 :

№ п/п	Наименование характеристики	Значение характеристики
1	2	3
1.	Вид объекта недвижимости	Здание
2.	Ранее присвоенный государственный учетный номер (инвентарный) здания, сооружения, объекта незавершенного строительства	Инвентарный номер 3847
3.	Кадастровый номер земельного участка (земельных участков), в границах которого (которых) расположены здание, сооружение, объект незавершенного строительства	—
4.	Уникальный учетный номер кадастрового квартала, в границах которого расположены здание, сооружение, объект незавершенного строительства	29:12:090110
5.	Адрес здания, сооружения, объекта незавершенного строительства	—
5.1.	Сведения о местоположении здания, сооружения, объекта незавершенного строительства (при отсутствии адреса) в структурированном в соответствии с федеральной информационной адресной системой виде	Российская Федерация, Архангельская область, Шалакуша п, Строителей ул, д 5А
5.2.	Дополнительные сведения о местоположении	Няндомский муниципальный округ
6.	Иные сведения	—

3. Пояснения к сведениям об объекте недвижимости с кадастровым номером 29:12:090110:318 :

1.	—
----	---

1. Сведения о характерных точках контура объекта недвижимости с кадастровым номером 29:12:090110:319 :

Система координат МСК-29.2							Зона № 2	
Обозначение характерных точек границ	Содержатся в Едином государственном реестре недвижимости			Определены в ходе выполнения комплексных кадастровых работ			Метод определения координат	Формулы, примененные для расчета средней квадратической погрешности определения координат характерных точек (Mt), м, с подставленными в такие формулы значениями и итоговые (вычисленные) значения Mt, м
	координаты, м		Радиус, м	координаты, м		Радиус, м		
	X	Y	R	X	Y	R		
1	2	3	4	5	6	7	8	9
н20610 О	—	—	—	393 939,05	2 515 169,16	—	Метод спутниковых геодезических измерений (определений)	$\sqrt{(m0^2 + m1^2)} = \sqrt{(0,07^2 + 0,07^2)} = 0,10$

1	2	3	4	5	6	7	8	9
н20611 О	—	—	—	393 933,65	2 515 186,82	—	Метод спутниковых геодезических измерений (определений)	$\sqrt{(m_0^2 + m_1^2)} = \sqrt{(0,07^2 + 0,07^2)} = 0,10$
н20612 О	—	—	—	393 927,49	2 515 184,94	—		
н20613 О	—	—	—	393 930,31	2 515 175,69	—		
н20614 О	—	—	—	393 928,22	2 515 175,05	—		
н20615 О	—	—	—	393 929,71	2 515 170,20	—		
н20616 О	—	—	—	393 931,85	2 515 170,86	—		
н20617 О	—	—	—	393 932,93	2 515 167,29	—		
н20610 О	—	—	—	393 939,05	2 515 169,16	—		

**2. Сведения о характеристиках объекта недвижимости с кадастровым номером** 29:12:090110:319 :

№ п/п	Наименование характеристики	Значение характеристики
1	2	3
1.	Вид объекта недвижимости	Здание
2.	Ранее присвоенный государственный учетный номер (инвентарный) здания, сооружения, объекта незавершенного строительства	Инвентарный номер 3146, Условный номер 29:12:090110:0033:003146/00
3.	Кадастровый номер земельного участка (земельных участков), в границах которого (которых) расположены здание, сооружение, объект незавершенного строительства	29:12:090110:33
4.	Уникальный учетный номер кадастрового квартала, в границах которого расположены здание, сооружение, объект незавершенного строительства	29:12:090110

1	2					3		
5.	Адрес здания, сооружения, объекта незавершенного строительства					—		
5.1.	Сведения о местоположении здания, сооружения, объекта незавершенного строительства (при отсутствии адреса) в структурированном в соответствии с федеральной информационной адресной системой виде					Российская Федерация, Архангельская область, Шалакуша п, П.Морозова ул, д 43		
5.2.	Дополнительные сведения о местоположении					Няндомский муниципальный округ		
6.	Иные сведения					—		
3. Пояснения к сведениям об объекте недвижимости с кадастровым номером 29:12:090110:319 :								
1.	—							
1. Сведения о характерных точках контура объекта недвижимости с кадастровым номером 29:12:090110:320 :								
Система координат МСК-29.2 Зона № 2								
Обозначение характерных точек границ	Содержатся в Едином государственном реестре недвижимости			Определены в ходе выполнения комплексных кадастровых работ			Метод определения координат	Формулы, примененные для расчета средней квадратической погрешности определения координат характерных точек (Mt), м, с подставленными в такие формулы значениями и итоговые (вычисленные) значения Mt, м
	координаты, м		Радиус, м	координаты, м		Радиус, м		
	X	Y	R	X	Y	R		
1	2	3	4	5	6	7	8	9
н752О	—	—	—	393 673,00	2 515 095,12	—	Метод спутниковых геодезических измерений (определений)	$\sqrt{(m0^2 + m1^2)} = \sqrt{(0,07^2 + 0,07^2)} = 0,10$
н753О	—	—	—	393 669,66	2 515 106,21	—		
н754О	—	—	—	393 661,02	2 515 103,61	—		
н755О	—	—	—	393 663,58	2 515 095,12	—		
н756О	—	—	—	393 664,63	2 515 095,44	—		
н757О	—	—	—	393 665,41	2 515 092,83	—		
н752О	—	—	—	393 673,00	2 515 095,12	—		

2. Сведения о характеристиках объекта недвижимости с кадастровым номером 29:12:090110:320 :									
№ п/п	Наименование характеристики					Значение характеристики			
1	2					3			
1.	Вид объекта недвижимости					Здание			
2.	Ранее присвоенный государственный учетный номер (инвентарный) здания, сооружения, объекта незавершенного строительства					Инвентарный номер 08007948, Условный номер 29-29-03/008/2011-434			
3.	Кадастровый номер земельного участка (земельных участков), в границах которого (которых) расположены здание, сооружение, объект незавершенного строительства					29:12:090110:53			
4.	Уникальный учетный номер кадастрового квартала, в границах которого расположены здание, сооружение, объект незавершенного строительства					29:12:090110			
5.	Адрес здания, сооружения, объекта незавершенного строительства					—			
5.1.	Сведения о местоположении здания, сооружения, объекта незавершенного строительства (при отсутствии адреса) в структурированном в соответствии с федеральной информационной адресной системой виде					Российская Федерация, Архангельская область, Шалакуша п, П.Морозова ул, д 34			
5.2.	Дополнительные сведения о местоположении					Няндомский муниципальный округ			
6.	Иные сведения					—			
3. Пояснения к сведениям об объекте недвижимости с кадастровым номером 29:12:090110:320 :									
1.	—								
1. Сведения о характерных точках контура объекта недвижимости с кадастровым номером 29:12:090110:321 :									
Система координат МСК-29.2							Зона № 2		
Обозначение характерных точек границ	Содержатся в Едином государственном реестре недвижимости			Определены в ходе выполнения комплексных кадастровых работ			Метод определения координат	Формулы, примененные для расчета средней квадратической погрешности определения координат характерных точек (Mt), м, с подставленными в такие формулы значениями и итоговые (вычисленные) значения Mt, м	
	координаты, м		Радиус, м	координаты, м		Радиус, м			
	X	Y	R	X	Y	R			
1	2	3	4	5	6	7	8	9	
н20793 О	—	—	—	392 495,99	2 514 991,99	—	Метод спутниковых геодезических измерений (определений)	$\sqrt{(m0^2 + m1^2)} = \sqrt{(0,07^2 + 0,07^2)} = 0,10$	

1	2	3	4	5	6	7	8	9
н20794 О	—	—	—	392 488,10	2 514 994,30	—	Метод спутниковых геодезических измерений (определений)	$\sqrt{(m_0^2 + m_1^2)} = \sqrt{(0,07^2 + 0,07^2)} = 0,10$
н20795 О	—	—	—	392 484,34	2 514 981,46	—		
н20796 О	—	—	—	392 492,23	2 514 979,15	—		
н20793 О	—	—	—	392 495,99	2 514 991,99	—		

**2. Сведения о характеристиках объекта недвижимости с кадастровым номером** 29:12:090110:321 :

№ п/п	Наименование характеристики	Значение характеристики
1	2	3
1.	Вид объекта недвижимости	Здание
2.	Ранее присвоенный государственный учетный номер (инвентарный) здания, сооружения, объекта незавершенного строительства	Инвентарный номер 08006368, Кадастровый номер 29:12:090110:0094:08006368/00, Условный номер 29:12:090110:0094:08006368/00
3.	Кадастровый номер земельного участка (земельных участков), в границах которого (которых) расположены здание, сооружение, объект незавершенного строительства	29:12:090110:94
4.	Уникальный учетный номер кадастрового квартала, в границах которого расположены здание, сооружение, объект незавершенного строительства	29:12:090110
5.	Адрес здания, сооружения, объекта незавершенного строительства	—
5.1.	Сведения о местоположении здания, сооружения, объекта незавершенного строительства (при отсутствии адреса) в структурированном в соответствии с федеральной информационной адресной системой виде	Российская Федерация, Архангельская область, Шалакуша п, Лесопильщиков ул, д 8А
5.2.	Дополнительные сведения о местоположении	Няндомский муниципальный округ
6.	Иные сведения	—

**3. Пояснения к сведениям об объекте недвижимости с кадастровым номером** 29:12:090110:321 :

1.	—
----	---

1. Сведения о характерных точках контура объекта недвижимости с кадастровым номером 29:12:090110:322:

Система координат МСК-29.2							Зона № 2	
Обозначение характерных точек границ	Содержатся в Едином государственном реестре недвижимости			Определены в ходе выполнения комплексных кадастровых работ			Метод определения координат	Формулы, примененные для расчета средней квадратической погрешности определения координат характерных точек (Mt), м, с подставленными в такие формулы значениями и итоговые (вычисленные) значения Mt, м
	координаты, м		Радиус, м	координаты, м		Радиус, м		
	X	Y	R	X	Y	R		
1	2	3	4	5	6	7	8	9
н736О	—	—	—	393 480,62	2 515 080,54	—	Метод спутниковых геодезических измерений (определений)	$\sqrt{(m_0^2 + m_1^2)} = \sqrt{(0,07^2 + 0,07^2)} = 0,10$
н737О	—	—	—	393 490,85	2 515 079,20	—		
н738О	—	—	—	393 492,84	2 515 094,37	—		
н739О	—	—	—	393 484,15	2 515 095,51	—		
н740О	—	—	—	393 483,58	2 515 091,12	—		
н741О	—	—	—	393 482,04	2 515 091,32	—		
н736О	—	—	—	393 480,62	2 515 080,54	—		

2. Сведения о характеристиках объекта недвижимости с кадастровым номером 29:12:090110:322:

№ п/п	Наименование характеристики	Значение характеристики
1	2	3
1.	Вид объекта недвижимости	Здание
2.	Ранее присвоенный государственный учетный номер (инвентарный) здания, сооружения, объекта незавершенного строительства	Инвентарный номер 7655
3.	Кадастровый номер земельного участка (земельных участков), в границах которого (которых) расположены здание, сооружение, объект незавершенного строительства	29:12:090110:62



1	2					3		
4.	Уникальный учетный номер кадастрового квартала, в границах которого расположены здание, сооружение, объект незавершенного строительства					29:12:090110		
5.	Адрес здания, сооружения, объекта незавершенного строительства					—		
5.1.	Сведения о местоположении здания, сооружения, объекта незавершенного строительства (при отсутствии адреса) в структурированном в соответствии с федеральной информационной адресной системой виде					Российская Федерация, Архангельская область, Шалакуша п, П.Морозова ул, д 26		
5.2.	Дополнительные сведения о местоположении					Няндомский муниципальный округ		
6.	Иные сведения					—		
3. Пояснения к сведениям об объекте недвижимости с кадастровым номером 29:12:090110:322 :								
1.	—							
1. Сведения о характерных точках контура объекта недвижимости с кадастровым номером 29:12:090110:323 :								
Система координат МСК-29.2 Зона № 2								
Обозначение характерных точек границ	Содержатся в Едином государственном реестре недвижимости			Определены в ходе выполнения комплексных кадастровых работ			Метод определения координат	Формулы, примененные для расчета средней квадратической погрешности определения координат характерных точек (Mt), м, с подставленными в такие формулы значениями и итоговые (вычисленные) значения Mt, м
	координаты, м		Радиус, м	координаты, м		Радиус, м		
	X	Y	R	X	Y	R		
1	2	3	4	5	6	7	8	9
н20469 О	—	—	—	392 588,56	2 515 387,81	—	Метод спутниковых геодезических измерений (определений)	$\sqrt{(m0^2 + m1^2)} = \sqrt{(0,07^2 + 0,07^2)} = 0,10$
н20470 О	—	—	—	392 574,99	2 515 395,89	—		
н20471 О	—	—	—	392 569,86	2 515 387,27	—		
н20472 О	—	—	—	392 583,43	2 515 379,19	—		
н20469 О	—	—	—	392 588,56	2 515 387,81	—		

2. Сведения о характеристиках объекта недвижимости с кадастровым номером 29:12:090110:323 :									
№ п/п	Наименование характеристики					Значение характеристики			
1	2					3			
1.	Вид объекта недвижимости					Здание			
2.	Ранее присвоенный государственный учетный номер (инвентарный) здания, сооружения, объекта незавершенного строительства					Инвентарный номер 3961			
3.	Кадастровый номер земельного участка (земельных участков), в границах которого (которых) расположены здание, сооружение, объект незавершенного строительства					29:12:090110:153			
4.	Уникальный учетный номер кадастрового квартала, в границах которого расположены здание, сооружение, объект незавершенного строительства					29:12:090110			
5.	Адрес здания, сооружения, объекта незавершенного строительства					—			
5.1.	Сведения о местоположении здания, сооружения, объекта незавершенного строительства (при отсутствии адреса) в структурированном в соответствии с федеральной информационной адресной системой виде					Российская Федерация, Архангельская область, Шалакуша п, П.Морозова ул, д 4А			
5.2.	Дополнительные сведения о местоположении					Няндомский муниципальный округ			
6.	Иные сведения					—			
3. Пояснения к сведениям об объекте недвижимости с кадастровым номером 29:12:090110:323 :									
1.	—								
1. Сведения о характерных точках контура объекта недвижимости с кадастровым номером 29:12:090110:325 :									
Система координат МСК-29.2							Зона № 2		
Обозначение характерных точек границ	Содержатся в Едином государственном реестре недвижимости			Определены в ходе выполнения комплексных кадастровых работ			Метод определения координат	Формулы, примененные для расчета средней квадратической погрешности определения координат характерных точек (Mt), м, с подставленными в такие формулы значениями и итоговые (вычисленные) значения Mt, м	
	координаты, м		Радиус, м	координаты, м		Радиус, м			
	X	Y	R	X	Y	R			
1	2	3	4	5	6	7	8	9	
н20662 О	—	—	—	393 883,04	2 515 103,37	—	Метод спутниковых геодезических измерений (определений)	$\sqrt{(m0^2 + m1^2)} = \sqrt{(0,07^2 + 0,07^2)} = 0,10$	

1	2	3	4	5	6	7	8	9
н20663 О	—	—	—	393 879,79	2 515 116,27	—	Метод спутниковых геодезических измерений (определений)	$\sqrt{(m0^2 + m1^2)} = \sqrt{(0,07^2 + 0,07^2)} = 0,10$
н20664 О	—	—	—	393 870,48	2 515 113,93	—		
н20665 О	—	—	—	393 873,72	2 515 101,03	—		
н20662 О	—	—	—	393 883,04	2 515 103,37	—		

**2. Сведения о характеристиках объекта недвижимости с кадастровым номером** 29:12:090110:325 :

№ п/п	Наименование характеристики	Значение характеристики
1	2	3
1.	Вид объекта недвижимости	Здание
2.	Ранее присвоенный государственный учетный номер (инвентарный) здания, сооружения, объекта незавершенного строительства	Инвентарный номер 6139, Кадастровый номер 006139/00, Условный номер 29-29-03/006/2009-289
3.	Кадастровый номер земельного участка (земельных участков), в границах которого (которых) расположены здание, сооружение, объект незавершенного строительства	29:12:090110:37
4.	Уникальный учетный номер кадастрового квартала, в границах которого расположены здание, сооружение, объект незавершенного строительства	29:12:090110
5.	Адрес здания, сооружения, объекта незавершенного строительства	—
5.1.	Сведения о местоположении здания, сооружения, объекта незавершенного строительства (при отсутствии адреса) в структурированном в соответствии с федеральной информационной адресной системой виде	Российская Федерация, Архангельская область, Шалакуша п, Лесная ул, д 7
5.2.	Дополнительные сведения о местоположении	Няндомский муниципальный округ
6.	Иные сведения	—

**3. Пояснения к сведениям об объекте недвижимости с кадастровым номером** 29:12:090110:325 :

1.	—
----	---

1. Сведения о характерных точках контура объекта недвижимости с кадастровым номером 29:12:090110:327:

Система координат				МСК-29.2			Зона № 2	
Обоз- начение харак- терных точек границ	Содержатся в Едином государственном реестре недвижимости			Определены в ходе выполнения комплексных кадастровых работ			Метод определения координат	Формулы, примененные для расчета средней квадратической погрешности определения координат характерных точек (Mt), м, с подставленными в такие формулы значениями и итоговые (вычисленные) значения Mt, м
	координаты, м		Радиус, м	координаты, м		Радиус, м		
	X	Y	R	X	Y	R		
1	2	3	4	5	6	7	8	9
н20648 О	—	—	—	393 909,71	2 515 114,15	—	Метод спутниковых геодезических измерений (определений)	$\sqrt{(m_0^2 + m_1^2)} = \sqrt{(0,07^2 + 0,07^2)}$ = 0,10
н20649 О	—	—	—	393 901,64	2 515 112,09	—		
н20650 О	—	—	—	393 900,38	2 515 117,04	—		
н20651 О	—	—	—	393 902,25	2 515 117,52	—		
н20652 О	—	—	—	393 901,27	2 515 121,39	—		
н20653 О	—	—	—	393 907,47	2 515 122,97	—		
н20648 О	—	—	—	393 909,71	2 515 114,15	—		

2. Сведения о характеристиках объекта недвижимости с кадастровым номером 29:12:090110:327:

№ п/п	Наименование характеристики	Значение характеристики
1	2	3
1.	Вид объекта недвижимости	Здание
2.	Ранее присвоенный государственный учетный номер (инвентарный) здания, сооружения, объекта незавершенного строительства	Инвентарный номер 3656
3.	Кадастровый номер земельного участка (земельных участков), в границах которого (которых) расположены здание, сооружение, объект незавершенного строительства	29:12:090110:36

1	2					3		
4.	Уникальный учетный номер кадастрового квартала, в границах которого расположены здание, сооружение, объект незавершенного строительства					29:12:090110		
5.	Адрес здания, сооружения, объекта незавершенного строительства					—		
5.1.	Сведения о местоположении здания, сооружения, объекта незавершенного строительства (при отсутствии адреса) в структурированном в соответствии с федеральной информационной адресной системой виде					Российская Федерация, Архангельская область, Шалакуша п, Лесная ул, д 7А		
5.2.	Дополнительные сведения о местоположении					Няндомский муниципальный округ		
6.	Иные сведения					—		
3. Пояснения к сведениям об объекте недвижимости с кадастровым номером 29:12:090110:327 :								
1.	—							
1. Сведения о характерных точках контура объекта недвижимости с кадастровым номером 29:12:090110:513 :								
Система координат МСК-29.2 Зона № 2								
Обозначение характерных точек границ	Содержатся в Едином государственном реестре недвижимости			Определены в ходе выполнения комплексных кадастровых работ			Метод определения координат	Формулы, примененные для расчета средней квадратической погрешности определения координат характерных точек (Mt), м, с подставленными в такие формулы значениями и итоговые (вычисленные) значения Mt, м
	координаты, м		Радиус, м	координаты, м		Радиус, м		
	X	Y	R	X	Y	R		
1	2	3	4	5	6	7	8	9
н20271 О	—	—	—	393 299,16	2 515 099,11	—	Метод спутниковых геодезических измерений (определений)	$\sqrt{(m0^2 + m1^2)} = \sqrt{(0,07^2 + 0,07^2)} = 0,10$
н20272 О	—	—	—	393 303,23	2 515 116,63	—		
н20273 О	—	—	—	393 296,22	2 515 118,25	—		
н20274 О	—	—	—	393 295,44	2 515 114,89	—		
н20275 О	—	—	—	393 294,16	2 515 115,19	—		
н20276 О	—	—	—	393 291,73	2 515 104,69	—		

1	2	3	4	5	6	7	8	9
н20277 О	—	—	—	393 293,51	2 515 104,28	—	Метод спутниковых геодезических измерений (определений)	$\sqrt{(m_0^2 + m_1^2)} = \sqrt{(0,07^2 + 0,07^2)} = 0,10$
н20278 О	—	—	—	393 292,66	2 515 100,62	—		
н20271 О	—	—	—	393 299,16	2 515 099,11	—		

**2. Сведения о характеристиках объекта недвижимости с кадастровым номером** 29:12:090110:513 :

№ п/п	Наименование характеристики	Значение характеристики
1	2	3
1.	Вид объекта недвижимости	Здание
2.	Ранее присвоенный государственный учетный номер (инвентарный) здания, сооружения, объекта незавершенного строительства	Инвентарный номер 08003032
3.	Кадастровый номер земельного участка (земельных участков), в границах которого (которых) расположены здание, сооружение, объект незавершенного строительства	29:12:090110:70
4.	Уникальный учетный номер кадастрового квартала, в границах которого расположены здание, сооружение, объект незавершенного строительства	29:12:090110
5.	Адрес здания, сооружения, объекта незавершенного строительства	—
5.1.	Сведения о местоположении здания, сооружения, объекта незавершенного строительства (при отсутствии адреса) в структурированном в соответствии с федеральной информационной адресной системой виде	Российская Федерация, Архангельская область, Шалакуша п, П.Морозова ул, д 18
5.2.	Дополнительные сведения о местоположении	Няндомский муниципальный округ
6.	Иные сведения	—

**3. Пояснения к сведениям об объекте недвижимости с кадастровым номером** 29:12:090110:513 :

1.	—
----	---

1. Сведения о характерных точках контура объекта недвижимости с кадастровым номером							29:12:090110:555	
Система координат				МСК-29.2			Зона № 2	
Обоз- начение харак- терных точек границ	Содержатся в Едином государственном реестре недвижимости			Определены в ходе выполнения комплексных кадастровых работ			Метод определения координат	Формулы, примененные для расчета средней квадратической погрешности определения координат характерных точек (Mt), м, с подставленными в такие формулы значениями и итоговые (вычисленные) значения Mt, м
	координаты, м		Радиус, м	координаты, м		Радиус, м		
	X	Y	R	X	Y	R		
1	2	3	4	5	6	7	8	9
н20676 О	—	—	—	393 812,48	2 515 131,32	—	Метод спутниковых геодезических измерений (определений)	$\sqrt{(m0^2 + m1^2)} = \sqrt{(0,07^2 + 0,07^2)} = 0,10$
н20677 О	—	—	—	393 807,34	2 515 148,21	—		
н20678 О	—	—	—	393 799,72	2 515 145,89	—		
н20679 О	—	—	—	393 802,51	2 515 136,71	—		
н20680 О	—	—	—	393 800,45	2 515 136,09	—		
н20681 О	—	—	—	393 802,09	2 515 130,70	—		
н20682 О	—	—	—	393 803,46	2 515 131,11	—		
н20683 О	—	—	—	393 804,16	2 515 128,79	—		
н20676 О	—	—	—	393 812,48	2 515 131,32	—		
2. Сведения о характеристиках объекта недвижимости с кадастровым номером							29:12:090110:555	
№ п/п	Наименование характеристики				Значение характеристики			
1	2				3			
1.	Вид объекта недвижимости				Здание			
2.	Ранее присвоенный государственный учетный номер (инвентарный) здания, сооружения, объекта незавершенного строительства				Инвентарный номер 08003043, Условный номер 29-29-03/009/2011-327			

1	2					3				
3.	Кадастровый номер земельного участка (земельных участков), в границах которого (которых) расположены здание, сооружение, объект незавершенного строительства					29:12:090110:43				
4.	Уникальный учетный номер кадастрового квартала, в границах которого расположены здание, сооружение, объект незавершенного строительства					29:12:090110				
5.	Адрес здания, сооружения, объекта незавершенного строительства					—				
5.1.	Сведения о местоположении здания, сооружения, объекта незавершенного строительства (при отсутствии адреса) в структурированном в соответствии с федеральной информационной адресной системой виде					Российская Федерация, Архангельская область, Шалакуша п, П.Морозова ул, д 40				
5.2.	Дополнительные сведения о местоположении					Няндомский муниципальный округ				
6.	Иные сведения					—				
3. Пояснения к сведениям об объекте недвижимости с кадастровым номером 29:12:090110:555 :										
1.	—									
1. Сведения о характерных точках контура объекта недвижимости с кадастровым номером 29:12:090110:556 :										
Система координат МСК-29.2 Зона № 2										
Обозначение характерных точек границ	Содержатся в Едином государственном реестре недвижимости			Определены в ходе выполнения комплексных кадастровых работ			Метод определения координат	Формулы, примененные для расчета средней квадратической погрешности определения координат характерных точек (Mt), м, с подставленными в такие формулы значениями и итоговые (вычисленные) значения Mt, м		
	координаты, м		Радиус, м	координаты, м		Радиус, м				
	X	Y	R	X	Y	R				
1	2	3	4	5	6	7	8	9		
н652О	—	—	—	393 658,02	2 515 076,84	—	Метод спутниковых геодезических измерений (определений)	$\sqrt{(m0^2 + m1^2)} = \sqrt{(0,07^2 + 0,07^2)} = 0,10$		
н653О	—	—	—	393 651,70	2 515 091,90	—				
н654О	—	—	—	393 644,23	2 515 088,76	—				
н655О	—	—	—	393 647,65	2 515 080,63	—				



1	2	3	4	5	6	7	8	9
н656О	—	—	—	393 646,60	2 515 080,19	—	Метод спутниковых геодезических измерений (определений)	$\sqrt{(m0^2 + m1^2)} = \sqrt{(0,07^2 + 0,07^2)}$ $= 0,10$
н657О	—	—	—	393 648,41	2 515 075,88	—		
н658О	—	—	—	393 649,66	2 515 076,40	—		
н659О	—	—	—	393 650,75	2 515 073,79	—		
н652О	—	—	—	393 658,02	2 515 076,84	—		

**2. Сведения о характеристиках объекта недвижимости с кадастровым номером** 29:12:090110:556 :

№ п/п	Наименование характеристики	Значение характеристики
1	2	3
1.	Вид объекта недвижимости	Здание
2.	Ранее присвоенный государственный учетный номер (инвентарный) здания, сооружения, объекта незавершенного строительства	Инвентарный номер 08002958, Условный номер 29-29-03/007/2009-115
3.	Кадастровый номер земельного участка (земельных участков), в границах которого (которых) расположены здание, сооружение, объект незавершенного строительства	29:12:090110:55
4.	Уникальный учетный номер кадастрового квартала, в границах которого расположены здание, сооружение, объект незавершенного строительства	29:12:090110
5.	Адрес здания, сооружения, объекта незавершенного строительства	—
5.1.	Сведения о местоположении здания, сооружения, объекта незавершенного строительства (при отсутствии адреса) в структурированном в соответствии с федеральной информационной адресной системой виде	Российская Федерация, Архангельская область, Шалакуша п, П.Морозова ул, д 33
5.2.	Дополнительные сведения о местоположении	Няндомский муниципальный округ
6.	Иные сведения	—

**3. Пояснения к сведениям об объекте недвижимости с кадастровым номером** 29:12:090110:556 :

1.	—
----	---

1. Сведения о характерных точках контура объекта недвижимости с кадастровым номером							29:12:090110:558	
Система координат							МСК-29.2	
							Зона № 2	
Обозначение характерных точек границ	Содержатся в Едином государственном реестре недвижимости			Определены в ходе выполнения комплексных кадастровых работ			Метод определения координат	Формулы, примененные для расчета средней квадратической погрешности определения координат характерных точек (Mt), м, с подставленными в такие формулы значениями и итоговые (вычисленные) значения Mt, м
	координаты, м		Радиус, м	координаты, м		Радиус, м		
	X	Y	R	X	Y	R		
1	2	3	4	5	6	7	8	9
н590О	—	—	—	393 728,69	2 515 112,61	—	Метод спутниковых геодезических измерений (определений)	$\sqrt{(m0^2 + m1^2)} = \sqrt{(0,07^2 + 0,07^2)} = 0,10$
н591О	—	—	—	393 724,93	2 515 122,91	—		
н592О	—	—	—	393 716,25	2 515 119,74	—		
н593О	—	—	—	393 720,01	2 515 109,44	—		
н590О	—	—	—	393 728,69	2 515 112,61	—		
2. Сведения о характеристиках объекта недвижимости с кадастровым номером								
29:12:090110:558								
№ п/п	Наименование характеристики				Значение характеристики			
1	2				3			
1.	Вид объекта недвижимости				Здание			
2.	Ранее присвоенный государственный учетный номер (инвентарный) здания, сооружения, объекта незавершенного строительства				Инвентарный номер 08002944, Условный номер 29-29-03/004/2013-252			
3.	Кадастровый номер земельного участка (земельных участков), в границах которого (которых) расположены здание, сооружение, объект незавершенного строительства				29:12:090110:49			
4.	Уникальный учетный номер кадастрового квартала, в границах которого расположены здание, сооружение, объект незавершенного строительства				29:12:090110			

1	2				3			
5.	Адрес здания, сооружения, объекта незавершенного строительства				—			
5.1.	Сведения о местоположении здания, сооружения, объекта незавершенного строительства (при отсутствии адреса) в структурированном в соответствии с федеральной информационной адресной системой виде				Российская Федерация, Архангельская область, Шалакуша п, П.Морозова ул, д 36			
5.2.	Дополнительные сведения о местоположении				Няндомский муниципальный округ			
6.	Иные сведения				—			
3. Пояснения к сведениям об объекте недвижимости с кадастровым номером 29:12:090110:558 :								
1.	—							
1. Сведения о характерных точках контура объекта недвижимости с кадастровым номером 29:12:090110:564 :								
Система координат МСК-29.2				Зона № 2				
Обоз- начение харак- терных точек границ	Содержатся в Едином государственном реестре недвижимости			Определены в ходе выполнения комплексных кадастровых работ			Метод определения координат	Формулы, примененные для расчета средней квадратической погрешности определения координат характерных точек (Mt), м, с подставленными в такие формулы значениями и итоговые (вычисленные) значения Mt, м
	координаты, м		Радиус, м	координаты, м		Радиус, м		
	X	Y	R	X	Y	R		
1	2	3	4	5	6	7	8	9
н484О	—	—	—	392 510,94	2 515 137,15	—	Метод спутниковых геодезических измерений (определений)	$\sqrt{(m0^2 + m1^2)} = \sqrt{(0,07^2 + 0,07^2)} = 0,10$
н485О	—	—	—	392 530,59	2 515 170,57	—		
н486О	—	—	—	392 523,44	2 515 174,77	—		
н487О	—	—	—	392 503,79	2 515 141,36	—		
н484О	—	—	—	392 510,94	2 515 137,15	—		
2. Сведения о характеристиках объекта недвижимости с кадастровым номером 29:12:090110:564 :								
№ п/п	Наименование характеристики				Значение характеристики			
1	2				3			
1.	Вид объекта недвижимости				Здание			

1	2					3		
2.	Ранее присвоенный государственный учетный номер (инвентарный) здания, сооружения, объекта незавершенного строительства					Инвентарный номер 08003953		
3.	Кадастровый номер земельного участка (земельных участков), в границах которого (которых) расположены здание, сооружение, объект незавершенного строительства					29:12:090110:106		
4.	Уникальный учетный номер кадастрового квартала, в границах которого расположены здание, сооружение, объект незавершенного строительства					29:12:090110		
5.	Адрес здания, сооружения, объекта незавершенного строительства					—		
5.1.	Сведения о местоположении здания, сооружения, объекта незавершенного строительства (при отсутствии адреса) в структурированном в соответствии с федеральной информационной адресной системой виде					Российская Федерация, Архангельская область, Шалакуша п, Лесопильщиков ул, д 2		
5.2.	Дополнительные сведения о местоположении					Няндомский муниципальный округ		
6.	Иные сведения					—		
3. Пояснения к сведениям об объекте недвижимости с кадастровым номером 29:12:090110:564 :								
1.	—							
1. Сведения о характерных точках контура объекта недвижимости с кадастровым номером 29:12:090110:573 :								
Система координат МСК-29.2 Зона № 2								
Обоз- начение харак- терных точек границ	Содержатся в Едином государственном реестре недвижимости			Определены в ходе выполнения комплексных кадастровых работ			Метод определения координат	Формулы, примененные для расчета средней квадратической погрешности определения координат характерных точек (Mt), м, с подставленными в такие формулы значениями и итоговые (вычисленные) значения Mt, м
	координаты, м		Радиус, м	координаты, м		Радиус, м		
	X	Y	R	X	Y	R		
1	2	3	4	5	6	7	8	9
н516О	—	—	—	393 547,16	2 515 071,47	—	Метод спутниковых геодезических измерений (определений)	$\sqrt{(m0^2 + m1^2)} = \sqrt{(0,07^2 + 0,07^2)} = 0,10$
н517О	—	—	—	393 546,42	2 515 087,08	—		
н518О	—	—	—	393 539,50	2 515 086,75	—		

1	2	3	4	5	6	7	8	9
н519О	—	—	—	393 539,87	2 515 079,04	—	Метод спутниковых геодезических измерений (определений)	$\sqrt{(m_0^2 + m_1^2)} = \sqrt{(0,07^2 + 0,07^2)} = 0,10$
н520О	—	—	—	393 537,87	2 515 078,94	—		
н521О	—	—	—	393 538,25	2 515 071,05	—		
н516О	—	—	—	393 547,16	2 515 071,47	—		

**2. Сведения о характеристиках объекта недвижимости с кадастровым номером** 29:12:090110:573 :

№ п/п	Наименование характеристики	Значение характеристики
1	2	3
1.	Вид объекта недвижимости	Здание
2.	Ранее присвоенный государственный учетный номер (инвентарный) здания, сооружения, объекта незавершенного строительства	Инвентарный номер 08003044
3.	Кадастровый номер земельного участка (земельных участков), в границах которого (которых) расположены здание, сооружение, объект незавершенного строительства	29:12:090110:60
4.	Уникальный учетный номер кадастрового квартала, в границах которого расположены здание, сооружение, объект незавершенного строительства	29:12:090110
5.	Адрес здания, сооружения, объекта незавершенного строительства	—
5.1.	Сведения о местоположении здания, сооружения, объекта незавершенного строительства (при отсутствии адреса) в структурированном в соответствии с федеральной информационной адресной системой виде	Российская Федерация, Архангельская область, Шалакуша п, П.Морозова ул, д 28
5.2.	Дополнительные сведения о местоположении	Няндомский муниципальный округ
6.	Иные сведения	—

**3. Пояснения к сведениям об объекте недвижимости с кадастровым номером** 29:12:090110:573 :

1.	—
----	---

1. Сведения о характерных точках контура объекта недвижимости с кадастровым номером 29:12:090110:585 :

Система координат			МСК-29.2				Зона №	
Обозначение характерных точек границ	Содержатся в Едином государственном реестре недвижимости			Определены в ходе выполнения комплексных кадастровых работ			Метод определения координат	Формулы, примененные для расчета средней квадратической погрешности определения координат характерных точек (Mt), м, с подставленными в такие формулы значениями и итоговые (вычисленные) значения Mt, м
	координаты, м		Радиус, м	координаты, м		Радиус, м		
	X	Y	R	X	Y	R		
1	2	3	4	5	6	7	8	9
н500О	—	—	—	392 691,46	2 515 258,67	—	Метод спутниковых геодезических измерений (определений)	$\sqrt{(m0^2 + m1^2)} = \sqrt{(0,07^2 + 0,07^2)} = 0,10$
н501О	—	—	—	392 674,52	2 515 268,49	—		
н502О	—	—	—	392 670,18	2 515 260,99	—		
н503О	—	—	—	392 687,11	2 515 251,17	—		
н500О	—	—	—	392 691,46	2 515 258,67	—		

2. Сведения о характеристиках объекта недвижимости с кадастровым номером 29:12:090110:585 :

№ п/п	Наименование характеристики	Значение характеристики
1	2	3
1.	Вид объекта недвижимости	Здание
2.	Ранее присвоенный государственный учетный номер (инвентарный) здания, сооружения, объекта незавершенного строительства	Инвентарный номер 4165
3.	Кадастровый номер земельного участка (земельных участков), в границах которого (которых) расположены здание, сооружение, объект незавершенного строительства	29:12:090110:142
4.	Уникальный учетный номер кадастрового квартала, в границах которого расположены здание, сооружение, объект незавершенного строительства	29:12:090110

1	2					3		
5.	Адрес здания, сооружения, объекта незавершенного строительства					—		
5.1.	Сведения о местоположении здания, сооружения, объекта незавершенного строительства (при отсутствии адреса) в структурированном в соответствии с федеральной информационной адресной системой виде					Российская Федерация, Архангельская область, Шалакуша п, Заречная ул, д 1		
5.2.	Дополнительные сведения о местоположении					Няндомский муниципальный округ		
6.	Иные сведения					—		
3. Пояснения к сведениям об объекте недвижимости с кадастровым номером 29:12:090110:585 :								
1.	—							
1. Сведения о характерных точках контура объекта недвижимости с кадастровым номером 29:12:090110:588 :								
Система координат МСК-29.2 Зона № 2								
Обозначение характерных точек границ	Содержатся в Едином государственном реестре недвижимости			Определены в ходе выполнения комплексных кадастровых работ			Метод определения координат	Формулы, примененные для расчета средней квадратической погрешности определения координат характерных точек (Mt), м, с подставленными в такие формулы значениями и итоговые (вычисленные) значения Mt, м
	координаты, м		Радиус, м	координаты, м		Радиус, м		
	X	Y	R	X	Y	R		
1	2	3	4	5	6	7	8	9
н404О	—	—	—	393 265,57	2 515 109,40	—	Метод спутниковых геодезических измерений (определений)	$\sqrt{(m0^2 + m1^2)} = \sqrt{(0,07^2 + 0,07^2)} = 0,10$
н405О	—	—	—	393 269,27	2 515 123,74	—		
н406О	—	—	—	393 264,01	2 515 125,10	—		
н407О	—	—	—	393 261,67	2 515 116,03	—		
н408О	—	—	—	393 260,03	2 515 116,45	—		
н409О	—	—	—	393 258,67	2 515 111,18	—		
н404О	—	—	—	393 265,57	2 515 109,40	—		

2. Сведения о характеристиках объекта недвижимости с кадастровым номером 29:12:090110:588 :

№ п/п	Наименование характеристики	Значение характеристики
1	2	3
1.	Вид объекта недвижимости	Здание
2.	Ранее присвоенный государственный учетный номер (инвентарный) здания, сооружения, объекта незавершенного строительства	Инвентарный номер 08002574
3.	Кадастровый номер земельного участка (земельных участков), в границах которого (которых) расположены здание, сооружение, объект незавершенного строительства	29:12:090110:71
4.	Уникальный учетный номер кадастрового квартала, в границах которого расположены здание, сооружение, объект незавершенного строительства	29:12:090110
5.	Адрес здания, сооружения, объекта незавершенного строительства	—
5.1.	Сведения о местоположении здания, сооружения, объекта незавершенного строительства (при отсутствии адреса) в структурированном в соответствии с федеральной информационной адресной системой виде	Российская Федерация, Архангельская область, Шалакуша п, П.Морозова ул, д 17
5.2.	Дополнительные сведения о местоположении	Няндомский муниципальный округ
6.	Иные сведения	—

3. Пояснения к сведениям об объекте недвижимости с кадастровым номером 29:12:090110:588 :

1.	—
----	---

1. Сведения о характерных точках контура объекта недвижимости с кадастровым номером 29:12:090110:589 :

Система координат МСК-29.2							Зона № 2	
Обоз- начение харак- терных точек границ	Содержатся в Едином государственном реестре недвижимости			Определены в ходе выполнения комплексных кадастровых работ			Метод определения координат	Формулы, примененные для расчета средней квадратической погрешности определения координат характерных точек (Mt), м, с подставленными в такие формулы значениями и итоговые (вычисленные) значения Mt, м
	координаты, м		Радиус, м	координаты, м		Радиус, м		
	X	Y	R	X	Y	R		
1	2	3	4	5	6	7	8	9
н20401 О	—	—	—	392 342,68	2 515 023,62	—	Метод спутниковых геодезических измерений (определений)	$\sqrt{(m0^2 + m1^2)} = \sqrt{(0,07^2 + 0,07^2)} = 0,10$



1	2	3	4	5	6	7	8	9
н20402 О	—	—	—	392 335,97	2 515 026,92	—	Метод спутниковых геодезических измерений (определений)	$\sqrt{(m0^2 + m1^2)} = \sqrt{(0,07^2 + 0,07^2)} = 0,10$
н20403 О	—	—	—	392 338,17	2 515 031,40	—		
н20404 О	—	—	—	392 336,00	2 515 032,47	—		
н20405 О	—	—	—	392 337,90	2 515 036,34	—		
н20406 О	—	—	—	392 340,25	2 515 035,19	—		
н20407 О	—	—	—	392 346,33	2 515 047,57	—		
н20408 О	—	—	—	392 354,81	2 515 043,41	—		
н20409 О	—	—	—	392 353,57	2 515 040,88	—		
н20410 О	—	—	—	392 351,62	2 515 041,84	—		
н20411 О	—	—	—	392 344,56	2 515 027,46	—		
н20412 О	—	—	—	392 346,22	2 515 026,64	—		
н20413 О	—	—	—	392 344,74	2 515 023,62	—		
н20414 О	—	—	—	392 343,08	2 515 024,44	—		
н20401 О	—	—	—	392 342,68	2 515 023,62	—		

2. Сведения о характеристиках объекта недвижимости с кадастровым номером				29:12:090110:589					:
№ п/п	Наименование характеристики				Значение характеристики				
1	2				3				
1.	Вид объекта недвижимости				Здание				
2.	Ранее присвоенный государственный учетный номер (инвентарный) здания, сооружения, объекта незавершенного строительства				Инвентарный номер 4007				

1	2					3				
3.	Кадастровый номер земельного участка (земельных участков), в границах которого (которых) расположены здание, сооружение, объект незавершенного строительства					—				
4.	Уникальный учетный номер кадастрового квартала, в границах которого расположены здание, сооружение, объект незавершенного строительства					29:12:090110				
5.	Адрес здания, сооружения, объекта незавершенного строительства					—				
5.1.	Сведения о местоположении здания, сооружения, объекта незавершенного строительства (при отсутствии адреса) в структурированном в соответствии с федеральной информационной адресной системой виде					Российская Федерация, Архангельская область, Шалакуша п, Строителей ул, д 20				
5.2.	Дополнительные сведения о местоположении					Няндомский муниципальный округ				
6.	Иные сведения					—				
3. Пояснения к сведениям об объекте недвижимости с кадастровым номером 29:12:090110:589 :										
1.	—									
1. Сведения о характерных точках контура объекта недвижимости с кадастровым номером 29:12:090110:590 :										
Система координат МСК-29.2 Зона № 2										
Обозначение характерных точек границ	Содержатся в Едином государственном реестре недвижимости			Определены в ходе выполнения комплексных кадастровых работ			Метод определения координат	Формулы, примененные для расчета средней квадратической погрешности определения координат характерных точек (Mt), м, с подставленными в такие формулы значениями и итоговые (вычисленные) значения Mt, м		
	координаты, м		Радиус, м	координаты, м		Радиус, м				
	X	Y	R	X	Y	R				
1	2	3	4	5	6	7	8	9		
н20445 О	—	—	—	392 641,11	2 515 357,01	—	Метод спутниковых геодезических измерений (определений)	$\sqrt{(m0^2 + m1^2)} = \sqrt{(0,07^2 + 0,07^2)} = 0,10$		
н20446 О	—	—	—	392 627,60	2 515 365,13	—				
н20447 О	—	—	—	392 622,35	2 515 356,39	—				
н20448 О	—	—	—	392 635,86	2 515 348,27	—				

1	2	3	4	5	6	7	8	9		
н20445 О	—	—	—	392 641,11	2 515 357,01	—	Метод спутниковых геодезических измерений (определений)	$\sqrt{(m0^2 + m1^2)} = \sqrt{(0,07^2 + 0,07^2)} = 0,10$		
2. Сведения о характеристиках объекта недвижимости с кадастровым номером								29:12:090110:590 :		
№ п/п	Наименование характеристики					Значение характеристики				
1	2					3				
1.	Вид объекта недвижимости					Здание				
2.	Ранее присвоенный государственный учетный номер (инвентарный) здания, сооружения, объекта незавершенного строительства					Инвентарный номер 3974				
3.	Кадастровый номер земельного участка (земельных участков), в границах которого (которых) расположены здание, сооружение, объект незавершенного строительства					29:12:090110:151				
4.	Уникальный учетный номер кадастрового квартала, в границах которого расположены здание, сооружение, объект незавершенного строительства					29:12:090110				
5.	Адрес здания, сооружения, объекта незавершенного строительства					—				
5.1.	Сведения о местоположении здания, сооружения, объекта незавершенного строительства (при отсутствии адреса) в структурированном в соответствии с федеральной информационной адресной системой виде					Российская Федерация, Архангельская область, Шалакуша п, П.Морозова ул, д 2А				
5.2.	Дополнительные сведения о местоположении					Няндомский муниципальный округ				
6.	Иные сведения					—				
3. Пояснения к сведениям об объекте недвижимости с кадастровым номером								29:12:090110:590 :		
1.	—									
1. Сведения о характерных точках контура объекта недвижимости с кадастровым номером								29:12:090110:713 :		
Система координат								МСК-29.2	Зона №	2
Обоз- начение харак- терных точек границ	Содержатся в Едином государственном реестре недвижимости			Определены в ходе выполнения комплексных кадастровых работ			Метод определения координат	Формулы, примененные для расчета средней квадратической погрешности определения координат характерных точек (Mt), м, с подставленными в такие формулы значениями и итоговые (вычисленные) значения Mt, м		
	координаты, м		Радиус, м	координаты, м		Радиус, м				
	X	Y	R	X	Y	R				

1	2	3	4	5	6	7	8	9
н20529 О	—	—	—	392 460,84	2 515 360,24	—	Метод спутниковых геодезических измерений (определений)	$\sqrt{(m_0^2 + m_1^2)} = \sqrt{(0,07^2 + 0,07^2)} = 0,10$
н20530 О	—	—	—	392 440,57	2 515 371,97	—		
н20531 О	—	—	—	392 437,02	2 515 365,82	—		
н20532 О	—	—	—	392 457,28	2 515 354,09	—		
н20529 О	—	—	—	392 460,84	2 515 360,24	—		

2. Сведения о характеристиках объекта недвижимости с кадастровым номером 29:12:090110:713 :

№ п/п	Наименование характеристики	Значение характеристики
1	2	3
1.	Вид объекта недвижимости	Здание
2.	Ранее присвоенный государственный учетный номер (инвентарный) здания, сооружения, объекта незавершенного строительства	Инвентарный номер 88
3.	Кадастровый номер земельного участка (земельных участков), в границах которого (которых) расположены здание, сооружение, объект незавершенного строительства	29:12:090110:141
4.	Уникальный учетный номер кадастрового квартала, в границах которого расположены здание, сооружение, объект незавершенного строительства	29:12:090110
5.	Адрес здания, сооружения, объекта незавершенного строительства	—
5.1.	Сведения о местоположении здания, сооружения, объекта незавершенного строительства (при отсутствии адреса) в структурированном в соответствии с федеральной информационной адресной системой виде	Российская Федерация, Архангельская область, Шалакуша п, Заречная ул, д 12
5.2.	Дополнительные сведения о местоположении	Няндомский муниципальный округ
6.	Иные сведения	—

3. Пояснения к сведениям об объекте недвижимости с кадастровым номером 29:12:090110:713 :

1.	—
----	---

1. Сведения о характерных точках контура объекта недвижимости с кадастровым номером 29:12:090110:715:

Система координат МСК-29.2							Зона № 2	
Обозначение характерных точек границ	Содержатся в Едином государственном реестре недвижимости			Определены в ходе выполнения комплексных кадастровых работ			Метод определения координат	Формулы, примененные для расчета средней квадратической погрешности определения координат характерных точек (Mt), м, с подставленными в такие формулы значениями и итоговые (вычисленные) значения Mt, м
	координаты, м		Радиус, м	координаты, м		Радиус, м		
	X	Y	R	X	Y	R		
1	2	3	4	5	6	7	8	9
н20750 О	—	—	—	394 038,01	2 515 203,54	—	Метод спутниковых геодезических измерений (определений)	$\sqrt{(m0^2 + m1^2)} = \sqrt{(0,07^2 + 0,07^2)} = 0,10$
н20751 О	—	—	—	394 041,87	2 515 204,56	—		
н20752 О	—	—	—	394 041,42	2 515 206,24	—		
н20753 О	—	—	—	394 045,63	2 515 207,36	—		
н20754 О	—	—	—	394 043,12	2 515 216,83	—		
н20755 О	—	—	—	394 037,04	2 515 215,22	—		
н20756 О	—	—	—	394 038,42	2 515 210,02	—		
н20757 О	—	—	—	394 036,43	2 515 209,49	—		
н20750 О	—	—	—	394 038,01	2 515 203,54	—		

2. Сведения о характеристиках объекта недвижимости с кадастровым номером 29:12:090110:715:

№ п/п	Наименование характеристики	Значение характеристики
1	2	3
1.	Вид объекта недвижимости	Здание
2.	Ранее присвоенный государственный учетный номер (инвентарный) здания, сооружения, объекта незавершенного строительства	Инвентарный номер 08009298

1	2					3				
3.	Кадастровый номер земельного участка (земельных участков), в границах которого (которых) расположены здание, сооружение, объект незавершенного строительства					29:12:090110:28				
4.	Уникальный учетный номер кадастрового квартала, в границах которого расположены здание, сооружение, объект незавершенного строительства					29:12:090110				
5.	Адрес здания, сооружения, объекта незавершенного строительства					—				
5.1.	Сведения о местоположении здания, сооружения, объекта незавершенного строительства (при отсутствии адреса) в структурированном в соответствии с федеральной информационной адресной системой виде					Российская Федерация, Архангельская область, Шалакуша п, П.Морозова ул, д 46				
5.2.	Дополнительные сведения о местоположении					Няндомский муниципальный округ				
6.	Иные сведения					—				
3. Пояснения к сведениям об объекте недвижимости с кадастровым номером 29:12:090110:715 :										
1.	—									
1. Сведения о характерных точках контура объекта недвижимости с кадастровым номером 29:12:090110:722 :										
Система координат МСК-29.2 Зона № 2										
Обозначение характерных точек границ	Содержатся в Едином государственном реестре недвижимости			Определены в ходе выполнения комплексных кадастровых работ			Метод определения координат	Формулы, примененные для расчета средней квадратической погрешности определения координат характерных точек (Mt), м, с подставленными в такие формулы значениями и итоговые (вычисленные) значения Mt, м		
	координаты, м		Радиус, м	координаты, м		Радиус, м				
	X	Y	R	X	Y	R				
1	2	3	4	5	6	7	8	9		
н20521 О	—	—	—	392 491,39	2 515 342,15	—	Метод спутниковых геодезических измерений (определений)	$\sqrt{(m0^2 + m1^2)} = \sqrt{(0,07^2 + 0,07^2)} = 0,10$		
н20522 О	—	—	—	392 478,08	2 515 350,21	—				
н20523 О	—	—	—	392 472,93	2 515 341,71	—				
н20524 О	—	—	—	392 486,24	2 515 333,65	—				

1	2	3	4	5	6	7	8	9
н20521 О	—	—	—	392 491,39	2 515 342,15	—	Метод спутниковых геодезических измерений (определений)	$\sqrt{(m0^2 + m1^2)} = \sqrt{(0,07^2 + 0,07^2)} = 0,10$
2. Сведения о характеристиках объекта недвижимости с кадастровым номером 29:12:090110:722 :								
№ п/п	Наименование характеристики					Значение характеристики		
1	2					3		
1.	Вид объекта недвижимости					Здание		
2.	Ранее присвоенный государственный учетный номер (инвентарный) здания, сооружения, объекта незавершенного строительства					—		
3.	Кадастровый номер земельного участка (земельных участков), в границах которого (которых) расположены здание, сооружение, объект незавершенного строительства					29:12:090110:140		
4.	Уникальный учетный номер кадастрового квартала, в границах которого расположены здание, сооружение, объект незавершенного строительства					29:12:090110		
5.	Адрес здания, сооружения, объекта незавершенного строительства					—		
5.1.	Сведения о местоположении здания, сооружения, объекта незавершенного строительства (при отсутствии адреса) в структурированном в соответствии с федеральной информационной адресной системой виде					Российская Федерация, Архангельская область, Шалакуша п, Строителей ул, д 5		
5.2.	Дополнительные сведения о местоположении					Няндомский муниципальный округ		
6.	Иные сведения					—		
3. Пояснения к сведениям об объекте недвижимости с кадастровым номером 29:12:090110:722 :								
1.	—							
1. Сведения о характерных точках контура объекта недвижимости с кадастровым номером 29:12:090111:277 :								
Система координат МСК-29.2 Зона № 2								
Обоз- начение харак- терных точек границ	Содержатся в Едином государственном реестре недвижимости			Определены в ходе выполнения комплексных кадастровых работ			Метод определения координат	Формулы, примененные для расчета средней квадратической погрешности определения координат характерных точек (Mt), м, с подставленными в такие формулы значениями и итоговые (вычисленные) значения Mt, м
	координаты, м		Радиус, м	координаты, м		Радиус, м		
	X	Y	R	X	Y	R		

1	2	3	4	5	6	7	8	9
н20694 О	—	—	—	393 062,85	2 515 152,22	—	Метод спутниковых геодезических измерений (определений)	$\sqrt{(m_0^2 + m_1^2)} = \sqrt{(0,07^2 + 0,07^2)} = 0,10$
н20695 О	—	—	—	393 066,65	2 515 166,63	—		
н20696 О	—	—	—	393 060,19	2 515 168,34	—		
н20697 О	—	—	—	393 057,77	2 515 159,14	—		
н20698 О	—	—	—	393 055,68	2 515 159,69	—		
н20699 О	—	—	—	393 054,31	2 515 154,47	—		
н20694 О	—	—	—	393 062,85	2 515 152,22	—		

**2. Сведения о характеристиках объекта недвижимости с кадастровым номером** 29:12:090111:277 :

№ п/п	Наименование характеристики	Значение характеристики
1	2	3
1.	Вид объекта недвижимости	Здание
2.	Ранее присвоенный государственный учетный номер (инвентарный) здания, сооружения, объекта незавершенного строительства	Инвентарный номер 08003004, Кадастровый номер 29:12:090110:0079:08003004/00, Условный номер 29-29-03/009/2010-320
3.	Кадастровый номер земельного участка (земельных участков), в границах которого (которых) расположены здание, сооружение, объект незавершенного строительства	29:12:090110:79
4.	Уникальный учетный номер кадастрового квартала, в границах которого расположены здание, сооружение, объект незавершенного строительства	29:12:090111
5.	Адрес здания, сооружения, объекта незавершенного строительства	—
5.1.	Сведения о местоположении здания, сооружения, объекта незавершенного строительства (при отсутствии адреса) в структурированном в соответствии с федеральной информационной адресной системой виде	Российская Федерация, Архангельская область, Шалакуша п, П.Морозова ул, д 10
5.2.	Дополнительные сведения о местоположении	Няндомский муниципальный округ
6.	Иные сведения	—



3. Пояснения к сведениям об объекте недвижимости с кадастровым номером 29:12:090111:277 :

1.	—
----	---

1. Сведения о характерных точках контура объекта недвижимости с кадастровым номером 29:12:090113:226 :

Система координат МСК-29.2 Зона № 2

Обоз- начение харак- терных точек границ	Содержатся в Едином государственном реестре недвижимости			Определены в ходе выполнения комплексных кадастровых работ			Метод определения координат	Формулы, примененные для расчета средней квадратической погрешности определения координат характерных точек (Mt), м, с подставленными в такие формулы значениями и итоговые (вычисленные) значения Mt, м
	координаты, м		Радиус, м	координаты, м		Радиус, м		
	X	Y	R	X	Y	R		
1	2	3	4	5	6	7	8	9
н12954 О	—	—	—	392 642,55	2 515 243,07	—	Метод спутниковых геодезических измерений (определений)	$\sqrt{(m0^2 + m1^2)} = \sqrt{(0,07^2 + 0,07^2)}$ = 0,10
н12955 О	—	—	—	392 620,97	2 515 256,30	—		
н12956 О	—	—	—	392 624,04	2 515 261,30	—		
н12957 О	—	—	—	392 625,54	2 515 260,39	—		
н12958 О	—	—	—	392 627,50	2 515 263,60	—		
н12959 О	—	—	—	392 645,51	2 515 252,56	—		
н12960 О	—	—	—	392 643,62	2 515 249,49	—		
н12961 О	—	—	—	392 645,71	2 515 248,21	—		
н12954 О	—	—	—	392 642,55	2 515 243,07	—		

2. Сведения о характеристиках объекта недвижимости с кадастровым номером 29:12:090113:226 :

№ п/п	Наименование характеристики	Значение характеристики
1	2	3
1.	Вид объекта недвижимости	Здание

1	2	3
2.	Ранее присвоенный государственный учетный номер (инвентарный) здания, сооружения, объекта незавершенного строительства	Инвентарный номер 4162
3.	Кадастровый номер земельного участка (земельных участков), в границах которого (которых) расположены здание, сооружение, объект незавершенного строительства	29:12:090110:136
4.	Уникальный учетный номер кадастрового квартала, в границах которого расположены здание, сооружение, объект незавершенного строительства	29:12:090110
5.	Адрес здания, сооружения, объекта незавершенного строительства	—
5.1.	Сведения о местоположении здания, сооружения, объекта незавершенного строительства (при отсутствии адреса) в структурированном в соответствии с федеральной информационной адресной системой виде	Российская Федерация, Архангельская область, Шалакуша п, Заречная ул, д 2
5.2.	Дополнительные сведения о местоположении	Няндомский муниципальный округ
6.	Иные сведения	—
<b>3. Пояснения к сведениям об объекте недвижимости с кадастровым номером</b> <u>29:12:090113:226</u> :		
1.	—	

Сведения о зданиях, сооружениях, объектах незавершенного строительства, необходимые для исправления реестровых ошибок в сведениях об описании их местоположения								
1. Сведения о характерных точках контура _____ _____ вид объекта недвижимости (здание, сооружение, объект незавершенного строительства) с кадастровым номером _____:								
Система координат _____							Зона № _____	
Обоз- начение харак- терных точек границ	Содержатся в Едином государственном реестре недвижимости			Определены в ходе выполнения комплексных кадастровых работ			Метод определения координат	Формулы, примененные для расчета средней квадратической погрешности определения координат характерных точек (Mt), м, с подставленными в такие формулы значениями и итоговые (вычисленные) значения Mt, м
	координаты, м		Радиус, м	координаты, м		Радиус, м		
	X	Y	R	X	Y	R		
1	2	3	4	5	6	7	8	9
2. Иные сведения об объекте недвижимости с кадастровым номером _____:								
1.								
3. Пояснения к сведениям об объекте недвижимости с кадастровым номером _____:								
1.								

Схема границ земельных участков

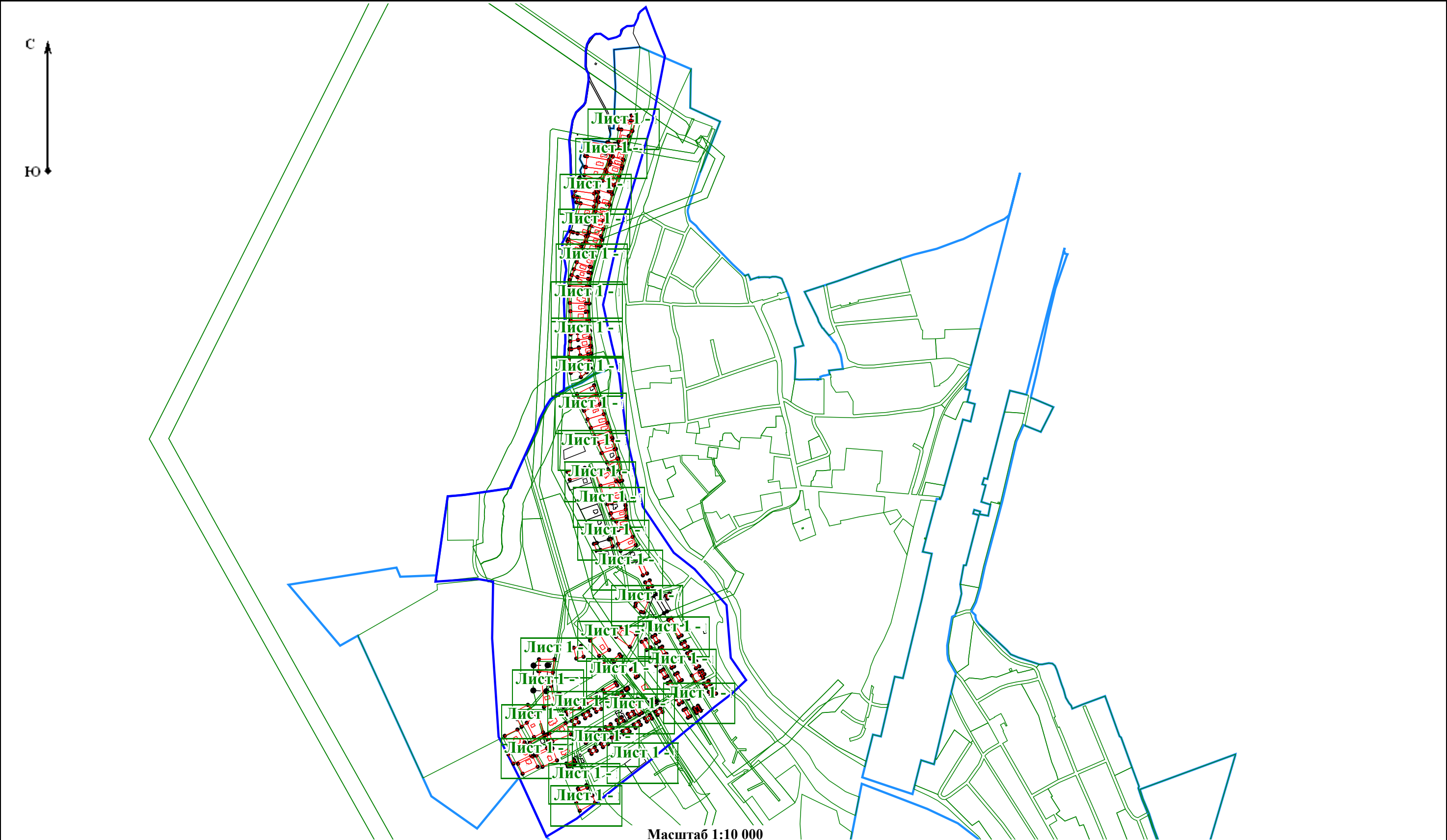







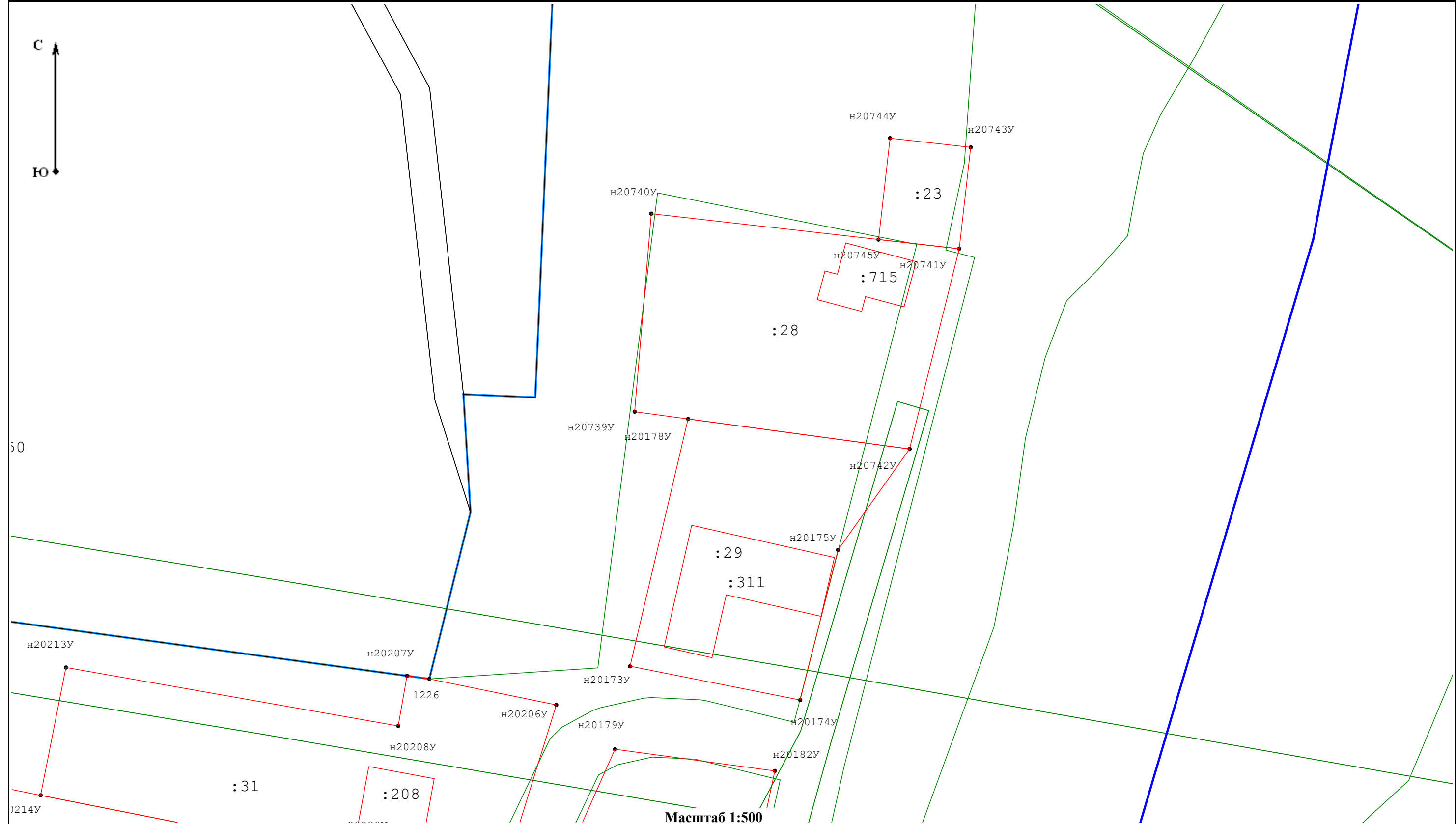

Масштаб 1:10 000

Условные обозначения:

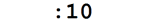
- |  |  |                               |   |                              |   |
|--|--|-------------------------------|---|------------------------------|---|
| <p>00:00:000000</p> <p>—</p> <p>5</p> <p>н10</p> | <p>- Номер кадастрового квартала</p> <p>- Часть границы кадастрового квартала</p> <p>- Прекращающая существование точка, сведения о которой позволяют однозначно определить ее местоположение</p> <p>- Новая точка контура здания, сооружения, объекта незавершенного строительства.</p> | <p>: 10</p> <p>—</p> <p>1</p> | <p>- Кадастровый номер земельного участка</p> <p>- Часть контура, образованного проекцией вновь образованного наземного конструктивного элемента здания, сооружения, объекта незавершенного строительства</p> <p>- характерная точка границы земельного участка, сведения ЕГРН о которой соответствуют требованиям, установленным в соответствии с частью 13 статьи 22 Федерального закона от 13 июля 2015 г. N 218-ФЗ "О государственной регистрации недвижимости"</p> | <p>—</p> <p>—</p> <p>н1У</p> | <p>- Часть границы зон с особыми условиями использования территории</p> <p>- Часть контура существующей в ЕГРН границы объекта недвижимости</p> <p>- Новая точка границы земельного участка</p> |
|--|--|-------------------------------|---|------------------------------|---|



<b>Условные обозначения:</b>		
	- Номер кадастрового квартала 00:00:000000	
	- Часть границы кадастрового квартала	
	- Прекращающая существование точка, сведения о которой позволяют однозначно определить ее местоположение	
	- Новая точка контура здания, сооружения, объекта незавершенного строительства.	
	:10	- Кадастровый номер земельного участка
	- характерная точка границы земельного участка, сведения ЕГРН о которой соответствуют требованиям, установленным в соответствии с частью 13 статьи 22 Федерального закона от 13 июля 2015 г. N 218-ФЗ "О государственной регистрации недвижимости"	
	- Часть границы зон с особыми условиями использования территории	
	- Часть контура существующей в ЕГРН границы объекта недвижимости	
	- Новая точка границы земельного участка	

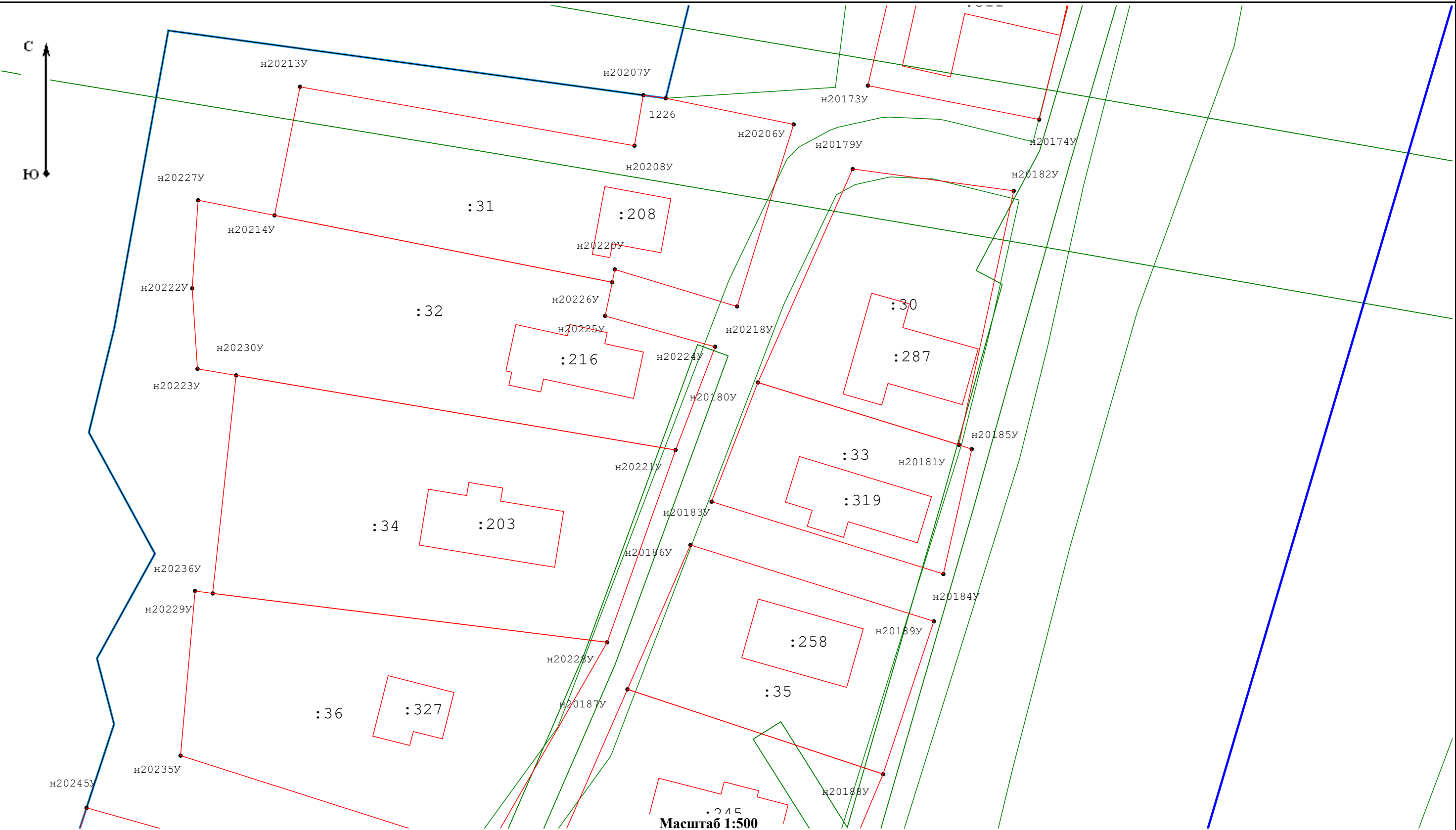

Условные обозначения:

- 00:00:000000 - Номер кадастрового квартала
- - Часть границы кадастрового квартала
- 5 - Прекращающая существование точка, сведения о которой позволяют однозначно определить ее местоположение
- н10 - Новая точка контура здания, сооружения, объекта незавершенного строительства.
- :10 - Кадастровый номер земельного участка
- - Часть контура, образованного проекцией вновь образованного наземного конструктивного элемента здания, сооружения, объекта незавершенного строительства
- 1 - характерная точка границы земельного участка, сведения ЕГРН о которой соответствуют требованиям, установленным в соответствии с частью 13 статьи 22 Федерального закона от 13 июля 2015 г. N 218-ФЗ "О государственной регистрации недвижимости"
- - Часть границы зон с особыми условиями использования территории
- - Часть контура существующей в ЕГРН границы объекта недвижимости
- н1У - Новая точка границы земельного участка

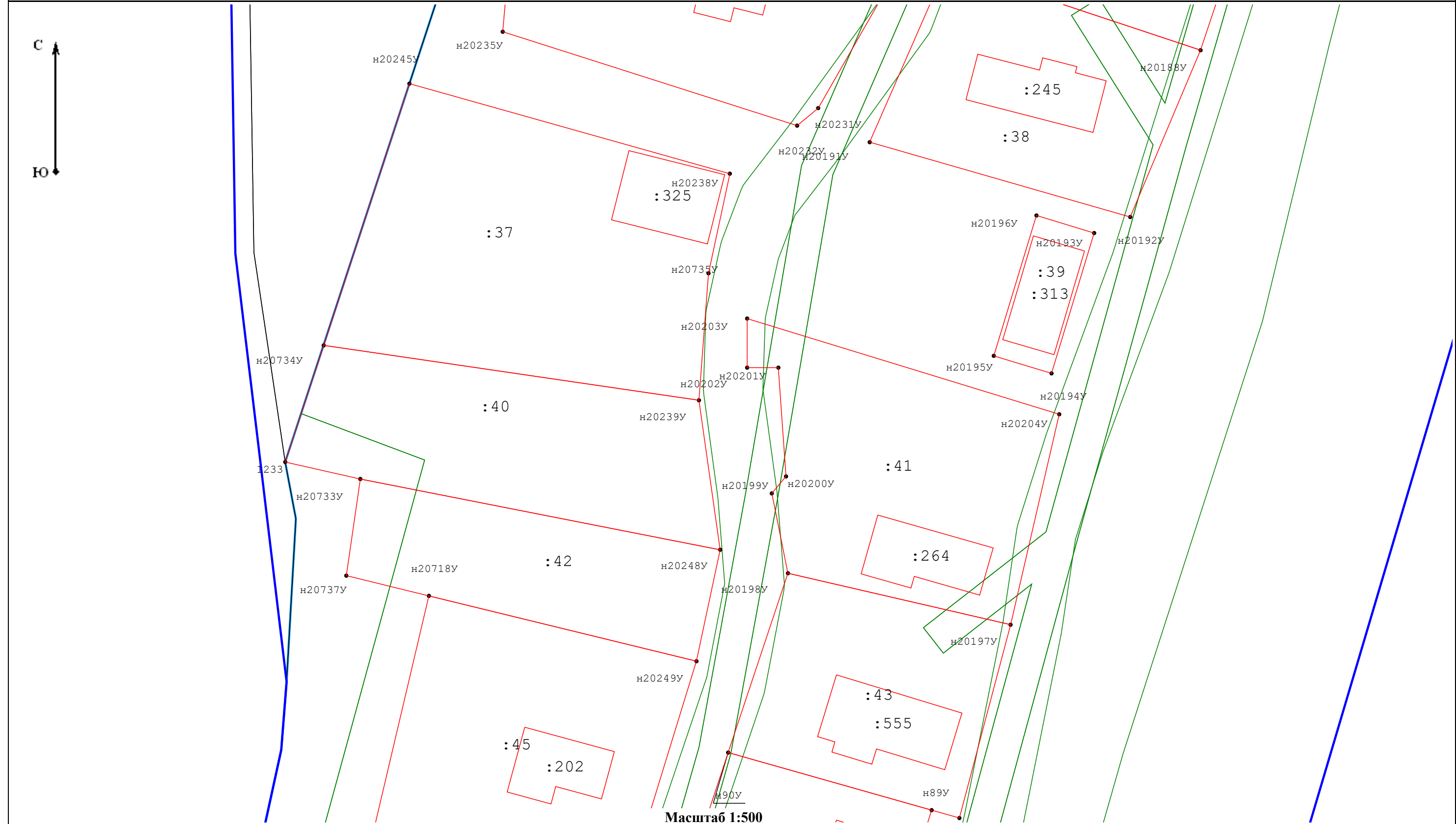

<b>Условные обозначения:</b>		
	00:00:000000	- Номер кадастрового квартала
		- Часть границы кадастрового квартала
	5	- Прекращающая существование точка, сведения о которой позволяют однозначно определить ее местоположение
	н10	- Новая точка контура здания, сооружения, объекта незавершенного строительства.
	:10	- Кадастровый номер земельного участка
		- Часть контура, образованного проекцией вновь образованного наземного конструктивного элемента здания, сооружения, объекта незавершенного строительства
	1	- характерная точка границы земельного участка, сведения ЕГРН о которой соответствуют требованиям, установленным в соответствии с частью 13 статьи 22 Федерального закона от 13 июля 2015 г. N 218-ФЗ "О государственной регистрации недвижимости"
		- Часть границы зон с особыми условиями использования территории
		- Часть контура существующей в ЕГРН границы объекта недвижимости
	н1У	- Новая точка границы земельного участка



<b>Условные обозначения:</b>		
<div>00:00:000000</div>	- Номер кадастрового квартала	
<div></div>	- Часть границы кадастрового квартала	
<div>5</div>	- Прекращающая существование точка, сведения о которой позволяют однозначно определить ее местоположение	
<div>н10</div>	- Новая точка контура здания, сооружения, объекта незавершенного строительства.	
<div>:10</div>	- Кадастровый номер земельного участка	
<div>1</div>	- характерная точка границы земельного участка, сведения ЕГРН о которой соответствуют требованиям, установленным в соответствии с частью 13 статьи 22 Федерального закона от 13 июля 2015 г. N 218-ФЗ "О государственной регистрации недвижимости"	
<div></div>	- Часть контура, образованного проекцией вновь образованного наземного конструктивного элемента здания, сооружения, объекта незавершенного строительства	
<div></div>	- Часть границы зон с особыми условиями использования территории	
<div></div>	- Часть контура существующей в ЕГРН границы объекта недвижимости	
<div>н1У</div>	- Новая точка границы земельного участка	



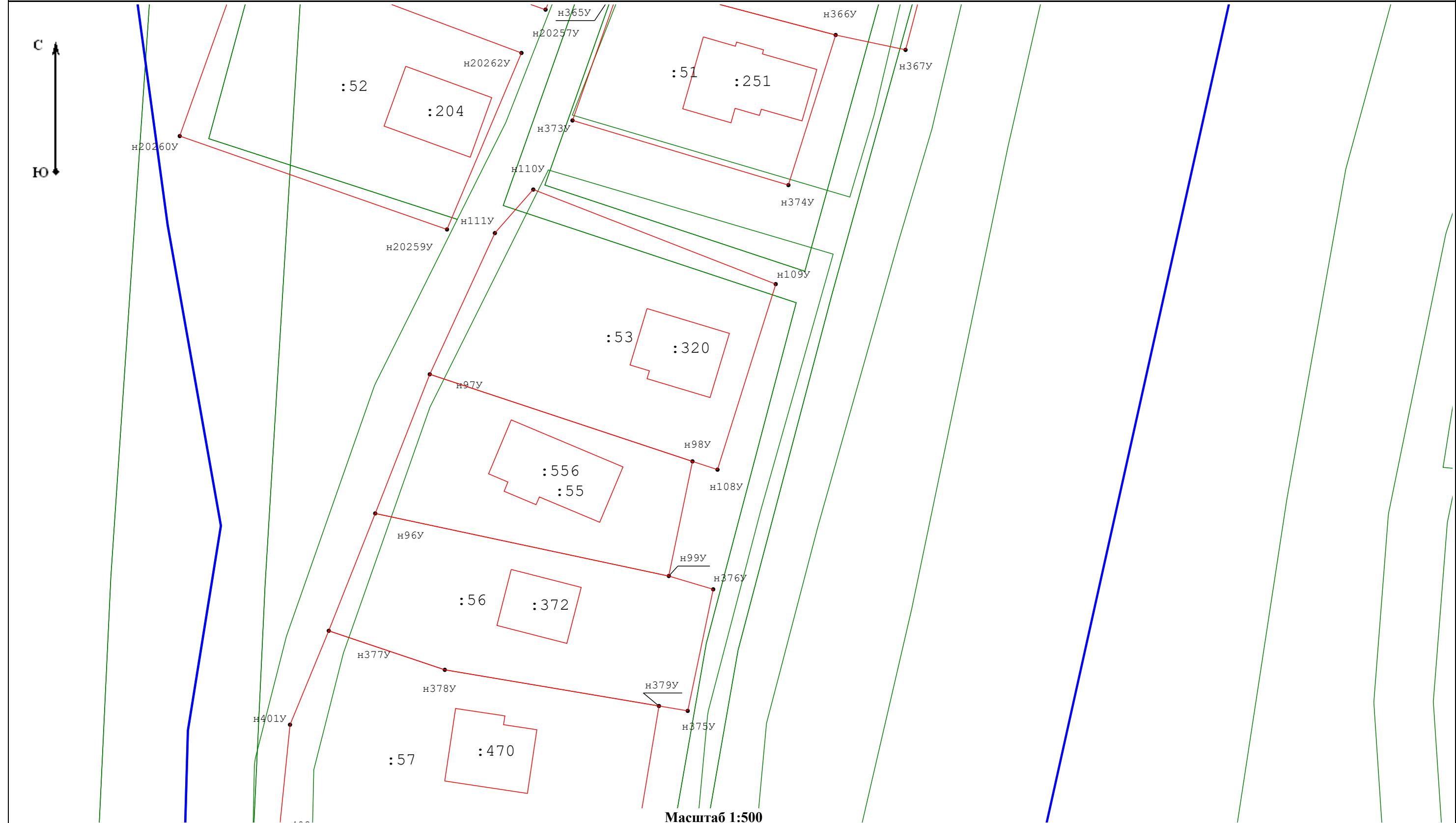

<b>Условные обозначения:</b>		
	- Номер кадастрового квартала	
	- Часть границы кадастрового квартала	
	- Прекращающая существование точка, сведения о которой позволяют однозначно определить ее местоположение	
	- Новая точка контура здания, сооружения, объекта незавершенного строительства.	
	- Кадастровый номер земельного участка	
	- Часть контура, образованного проекцией вновь образованного наземного конструктивного элемента здания, сооружения, объекта незавершенного строительства	
	- характерная точка границы земельного участка, сведения ЕГРН о которой соответствуют требованиям, установленным в соответствии с частью 13 статьи 22 Федерального закона от 13 июля 2015 г. N 218-ФЗ "О государственной регистрации недвижимости"	
	- Часть границы зон с особыми условиями использования территории	
	- Часть контура существующей в ЕГРН границы объекта недвижимости	
	- Новая точка границы земельного участка	

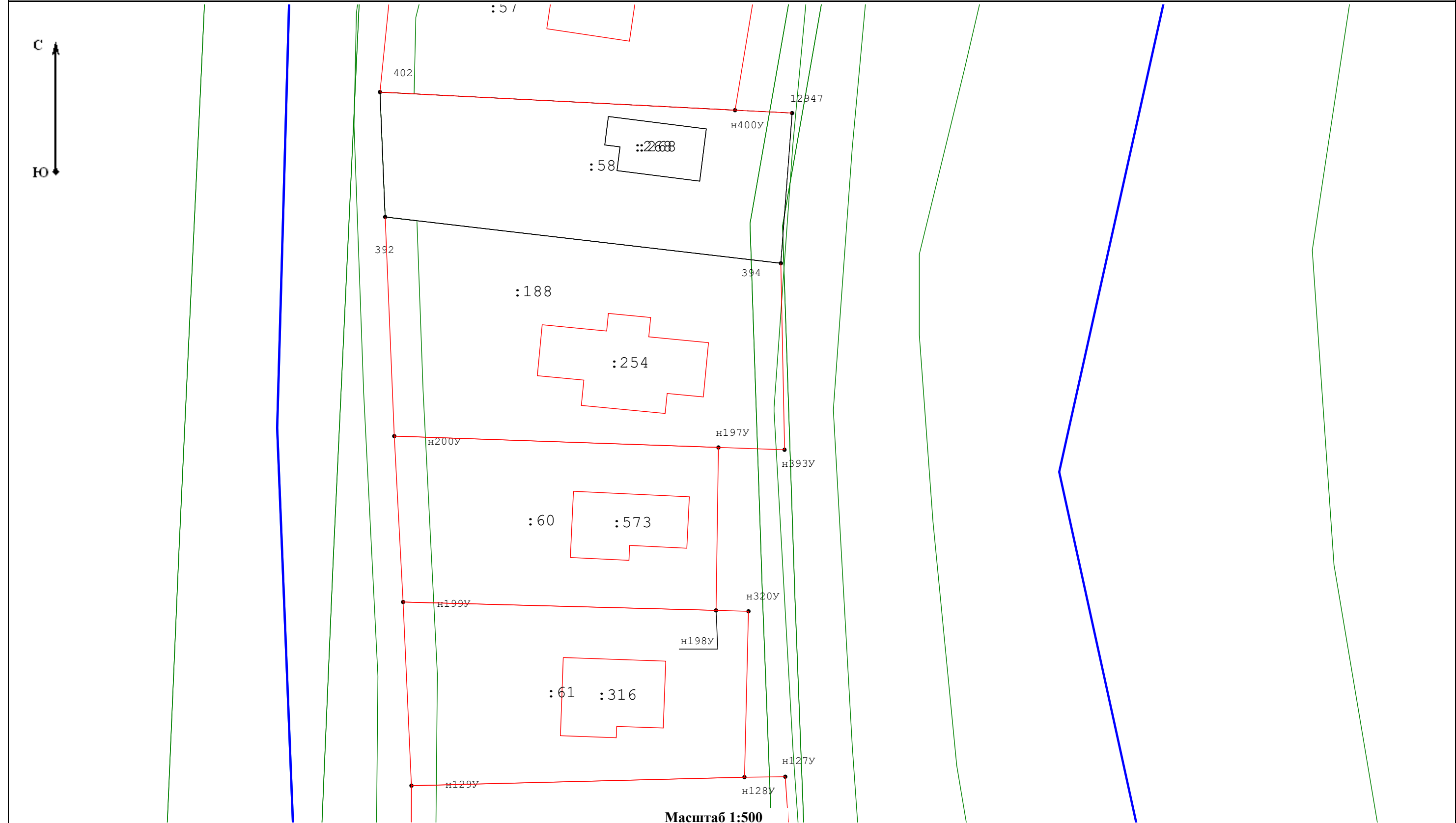



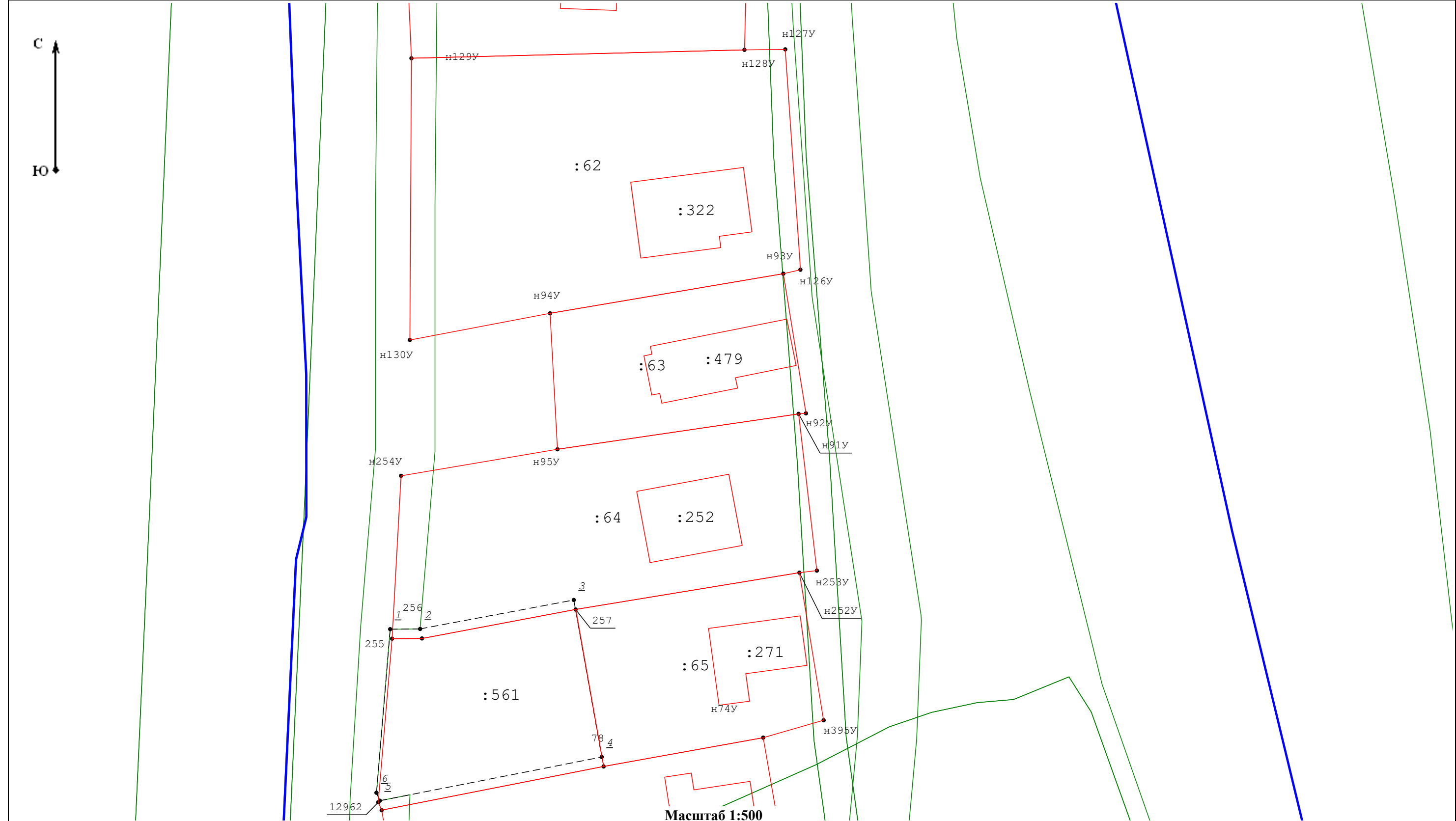



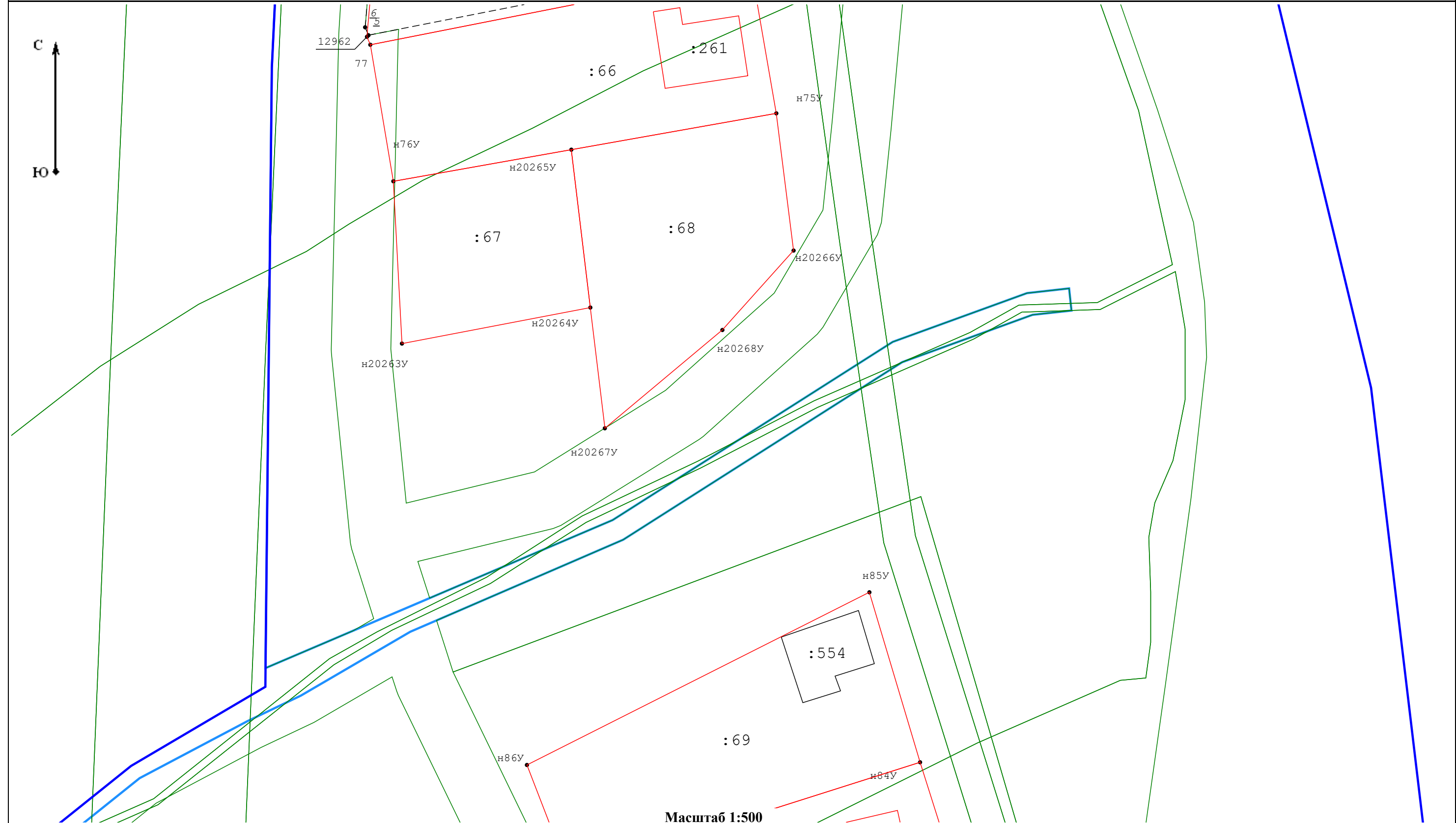

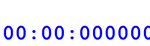

<b>Условные обозначения:</b>		
<div>00:00:000000</div>	- Номер кадастрового квартала	
<div></div>	- Часть границы кадастрового квартала	
<div>5</div>	- Прекращающая существование точка, сведения о которой позволяют однозначно определить ее местоположение	
<div>н10</div>	- Новая точка контура здания, сооружения, объекта незавершенного строительства.	
<div>:10</div>	- Кадастровый номер земельного участка	
<div>1</div>	- характерная точка границы земельного участка, сведения ЕГРН о которой соответствуют требованиям, установленным в соответствии с частью 13 статьи 22 Федерального закона от 13 июля 2015 г. N 218-ФЗ "О государственной регистрации недвижимости"	
<div></div>	- Часть контура, образованного проекцией вновь образованного наземного конструктивного элемента здания, сооружения, объекта незавершенного строительства	
<div></div>	- Часть контура существующей в ЕГРН границы объекта недвижимости	
<div></div>	- Новая точка границы земельного участка	
<div></div>	- Часть границы зон с особыми условиями использования территории	

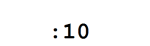

<b>Условные обозначения:</b>		
<div>00:00:000000</div>	- Номер кадастрового квартала	
<div></div>	- Часть границы кадастрового квартала	
<div>5</div>	- Прекращающая существование точка, сведения о которой позволяют однозначно определить ее местоположение	
<div>н10</div>	- Новая точка контура здания, сооружения, объекта незавершенного строительства.	
<div>:10</div>	- Кадастровый номер земельного участка	
<div>1</div>	- характерная точка границы земельного участка, сведения ЕГРН о которой соответствуют требованиям, установленным в соответствии с частью 13 статьи 22 Федерального закона от 13 июля 2015 г. N 218-ФЗ "О государственной регистрации недвижимости"	
<div></div>	- Часть контура, образованного проекцией вновь образованного наземного конструктивного элемента здания, сооружения, объекта незавершенного строительства	
<div></div>	- Часть границы зон с особыми условиями использования территории	
<div></div>	- Часть контура существующей в ЕГРН границы объекта недвижимости	
<div>н1У</div>	- Новая точка границы земельного участка	

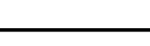

Масштаб 1:500

<b>Условные обозначения:</b>		
	- Номер кадастрового квартала 00:00:000000	
	- Часть границы кадастрового квартала	
	- Прекращающая существование точка, сведения о которой позволяют однозначно определить ее местоположение	
	- Новая точка контура здания, сооружения, объекта незавершенного строительства.	
	: 10	- Кадастровый номер земельного участка
	- Часть контура, образованного проекцией вновь образованного наземного конструктивного элемента здания, сооружения, объекта незавершенного строительства	
	- характерная точка границы земельного участка, сведения ЕГРН о которой соответствуют требованиям, установленным в соответствии с частью 13 статьи 22 Федерального закона от 13 июля 2015 г. N 218-ФЗ "О государственной регистрации недвижимости"	
		- Часть границы зон с особыми условиями использования территории
		- Часть контура существующей в ЕГРН границы объекта недвижимости
		- Новая точка границы земельного участка



<b>Условные обозначения:</b>		
<div>00:00:000000</div>	- Номер кадастрового квартала	
<div></div>	- Часть границы кадастрового квартала	
<div>5</div>	- Прекращающая существование точка, сведения о которой позволяют однозначно определить ее местоположение	
<div>н10</div>	- Новая точка контура здания, сооружения, объекта незавершенного строительства.	
<div>:10</div>	- Кадастровый номер земельного участка	
<div>1</div>	- характерная точка границы земельного участка, сведения ЕГРН о которой соответствуют требованиям, установленным в соответствии с частью 13 статьи 22 Федерального закона от 13 июля 2015 г. N 218-ФЗ "О государственной регистрации недвижимости"	
<div></div>	- Часть контура, образованного проекцией вновь образованного наземного конструктивного элемента здания, сооружения, объекта незавершенного строительства	
<div></div>	- Часть контура существующей в ЕГРН границы объекта недвижимости	
<div>н1У</div>	- Новая точка границы земельного участка	- Часть границы зон с особыми условиями использования территории

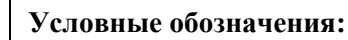

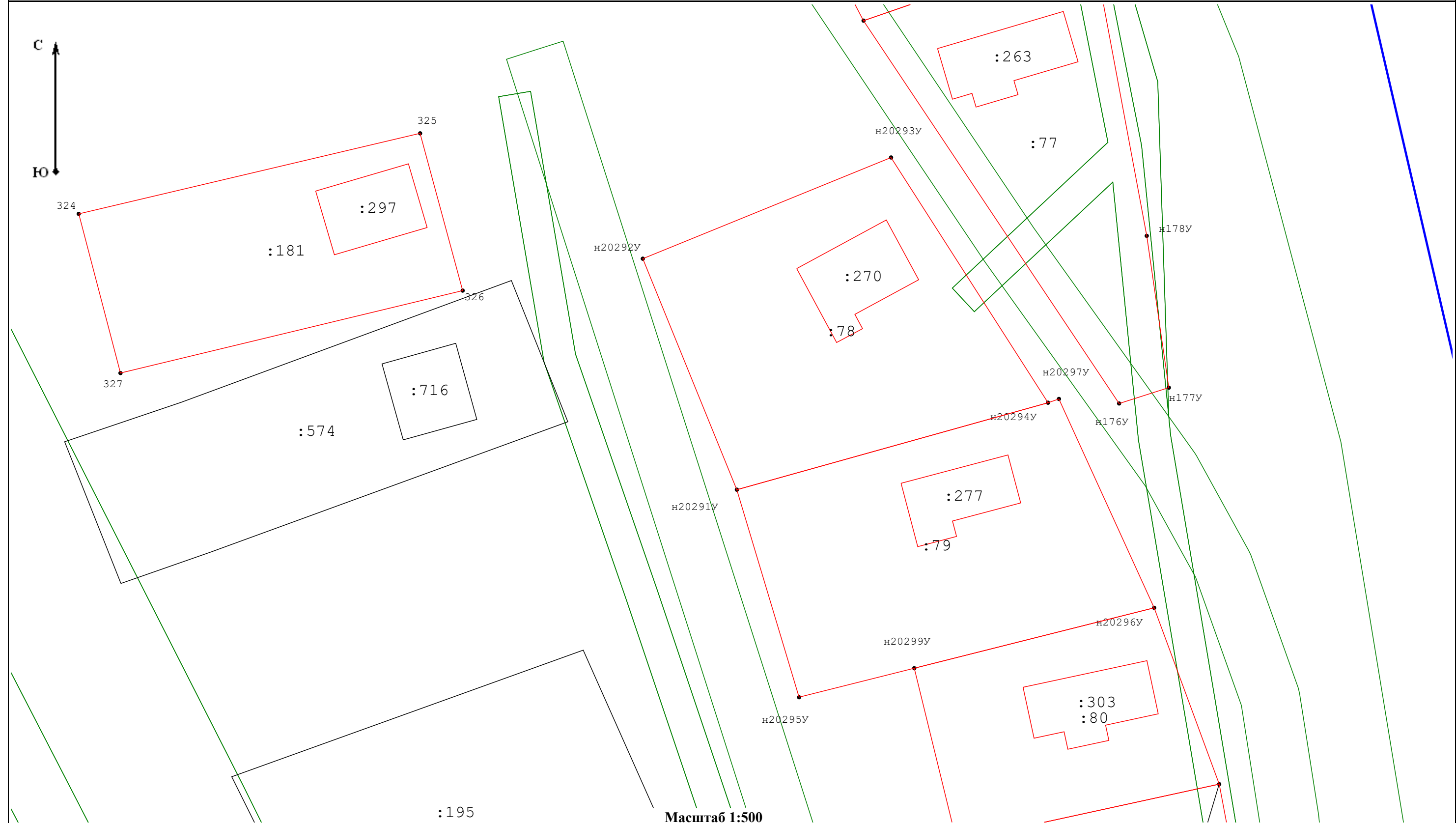

**Условные обозначения:**

<p>00:00:000000 - Номер кадастрового квартала</p> <p>— - Часть границы кадастрового квартала</p> <p>5 - Прекращающая существование точка, сведения о которой позволяют однозначно определить ее местоположение</p> <p>н10 - Новая точка контура здания, сооружения, объекта незавершенного строительства.</p>	<p>:10 - Кадастровый номер земельного участка</p> <p>— - Часть контура, образованного проекцией вновь образованного наземного конструктивного элемента здания, сооружения, объекта незавершенного строительства</p> <p>1 - характерная точка границы земельного участка, сведения ЕГРН о которой соответствуют требованиям, установленным в соответствии с частью 13 статьи 22 Федерального закона от 13 июля 2015 г. N 218-ФЗ "О государственной регистрации недвижимости"</p>	<p>— - Часть границы зон с особыми условиями использования территории</p> <p>— - Часть контура существующей в ЕГРН границы объекта недвижимости</p> <p>н1у - Новая точка границы земельного участка</p>
---	---	---



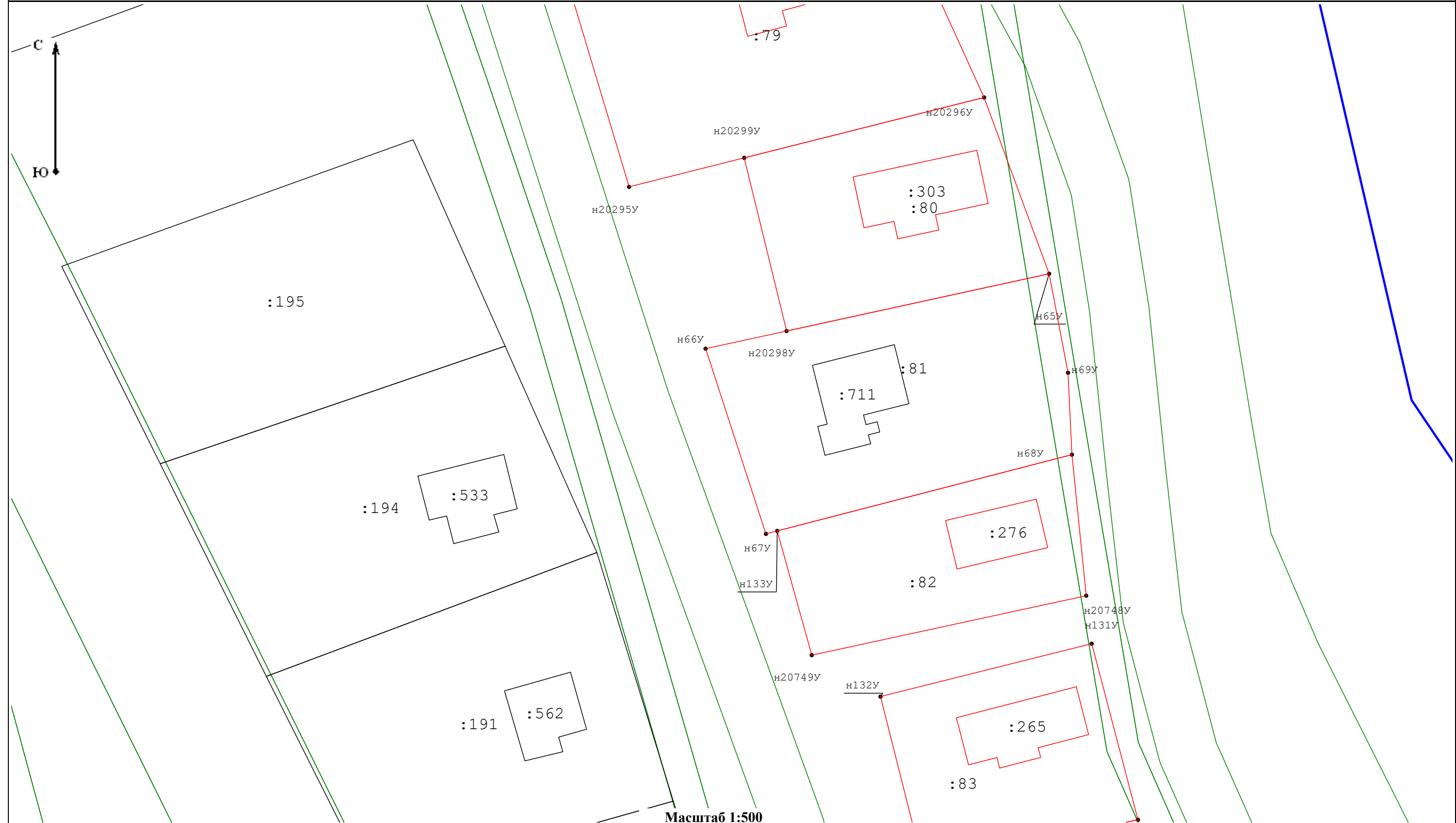

**Условные обозначения:**

00:00:000000 - Номер кадастрового квартала

— - Часть границы кадастрового квартала

5 - Прекращающая существование точка, сведения о которой позволяют однозначно определить ее местоположение

н10 - Новая точка контура здания, сооружения, объекта незавершенного строительства.

:10 - Кадастровый номер земельного участка

1 - Часть контура, образованного проекцией вновь образованного наземного конструктивного элемента здания, сооружения, объекта незавершенного строительства

1 - характерная точка границы земельного участка, сведения ЕГРН о которой соответствуют требованиям, установленным в соответствии с частью 13 статьи 22 Федерального закона от 13 июля 2015 г. N 218-ФЗ "О государственной регистрации недвижимости"

— - Часть границы зон с особыми условиями использования территории

— - Часть контура существующей в ЕГРН границы объекта недвижимости

н1У - Новая точка границы земельного участка



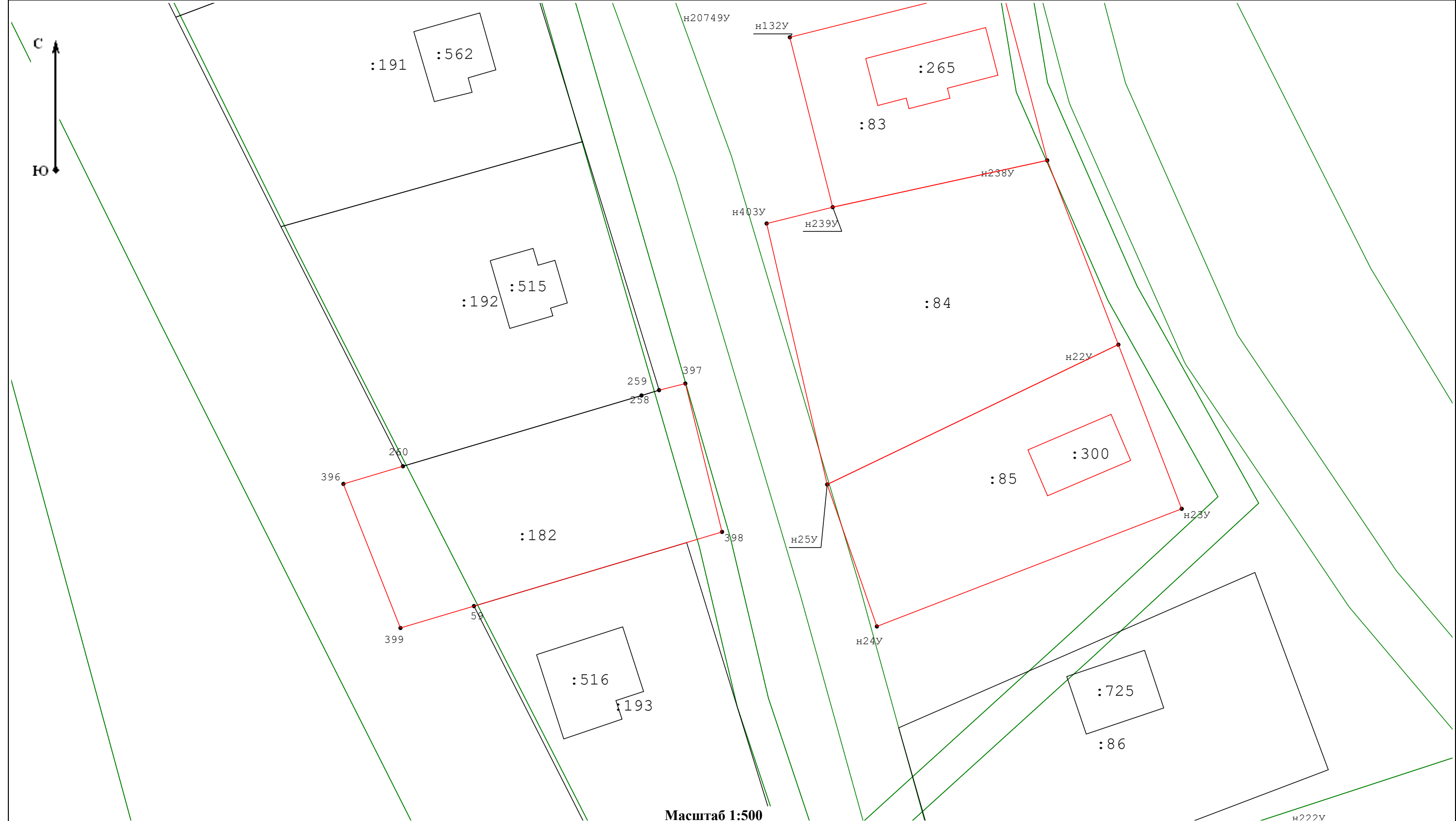

<b>Условные обозначения:</b>		
<div>00:00:000000</div>	- Номер кадастрового квартала	
<div></div>	- Часть границы кадастрового квартала	
<div>5</div>	- Прекращающая существование точка, сведения о которой позволяют однозначно определить ее местоположение	
<div>н10</div>	- Новая точка контура здания, сооружения, объекта незавершенного строительства.	
<div>:10</div>	- Кадастровый номер земельного участка	
<div>1</div>	- характерная точка границы земельного участка, сведения ЕГРН о которой соответствуют требованиям, установленным в соответствии с частью 13 статьи 22 Федерального закона от 13 июля 2015 г. N 218-ФЗ "О государственной регистрации недвижимости"	
<div></div>	- Часть контура, образованного проекцией вновь образованного наземного конструктивного элемента здания, сооружения, объекта незавершенного строительства	
<div></div>	- Часть контура существующей в ЕГРН границы объекта недвижимости	
<div>н1У</div>	- Новая точка границы земельного участка	- Часть границы зон с особыми условиями использования территории

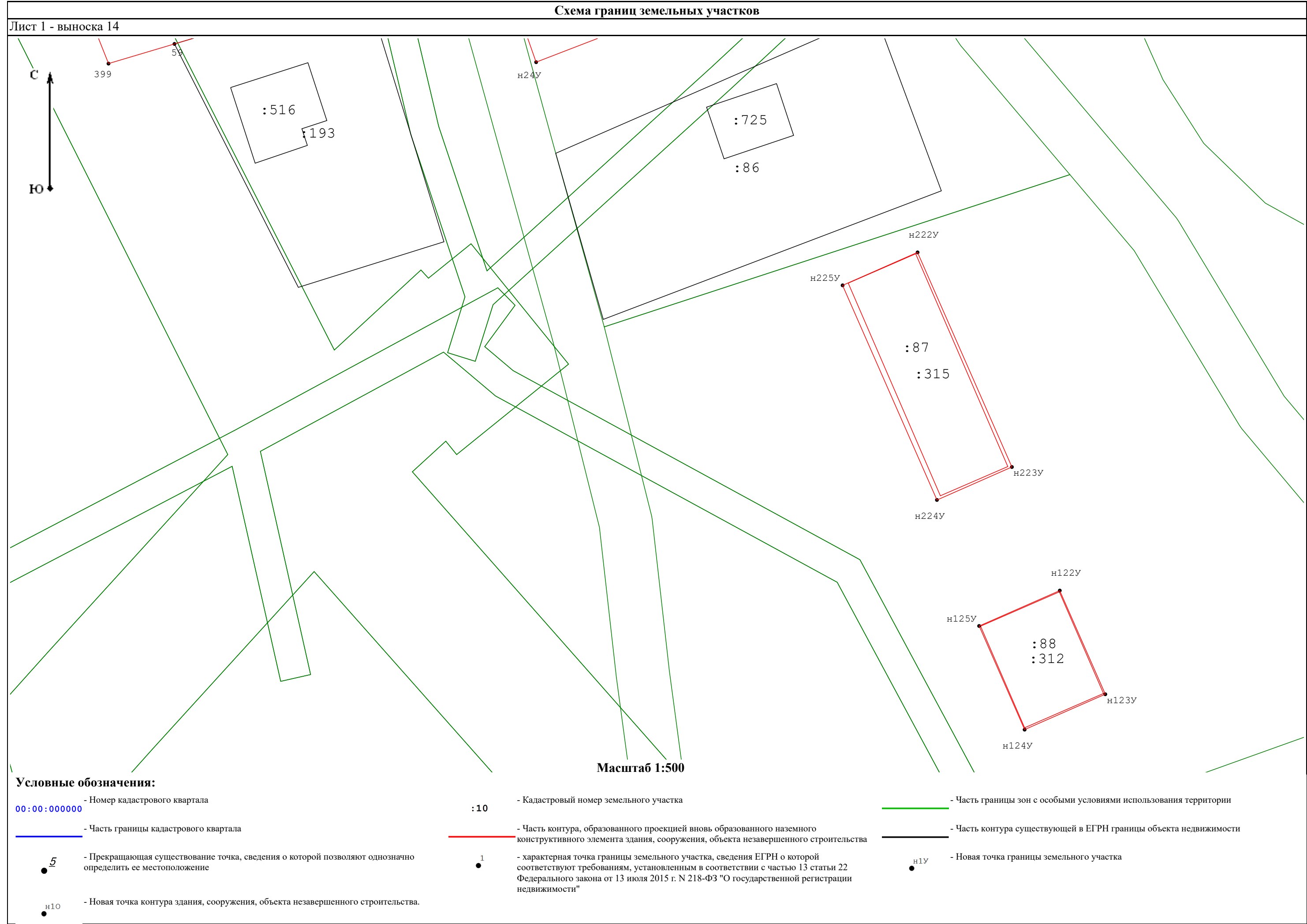

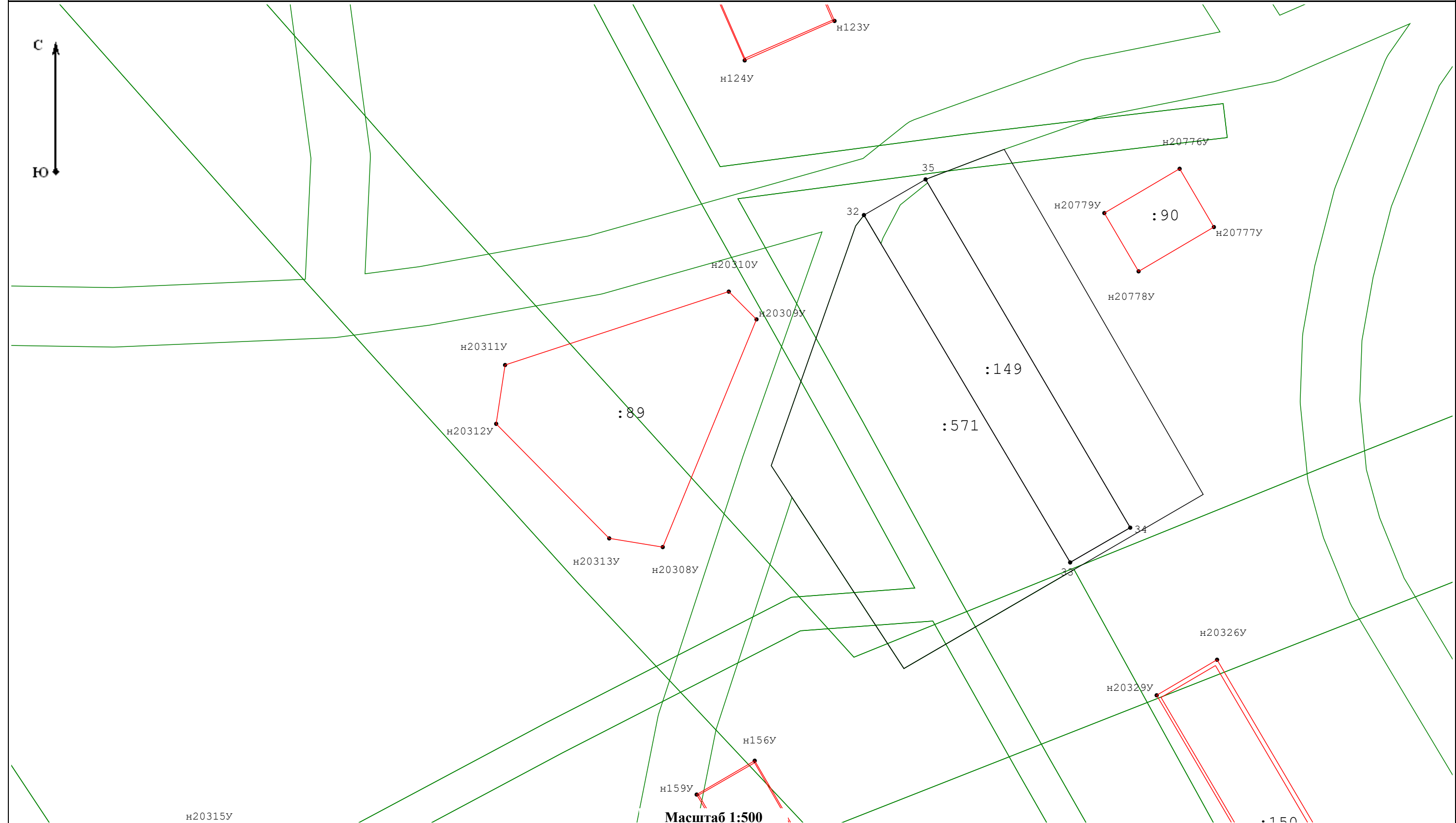

**Условные обозначения:**

00:00:000000

- Номер кадастрового квартала

- Часть границы кадастрового квартала

5

- Прекращающая существование точка, сведения о которой позволяют однозначно определить ее местоположение

н10

- Новая точка контура здания, сооружения, объекта незавершенного строительства.

:10

- Кадастровый номер земельного участка

- Часть контура, образованного проекцией вновь образованного наземного конструктивного элемента здания, сооружения, объекта незавершенного строительства

1

- характерная точка границы земельного участка, сведения ЕГРН о которой соответствуют требованиям, установленным в соответствии с частью 13 статьи 22 Федерального закона от 13 июля 2015 г. N 218-ФЗ "О государственной регистрации недвижимости"

- Часть границы зон с особыми условиями использования территории

- Часть контура существующей в ЕГРН границы объекта недвижимости

н1У

- Новая точка границы земельного участка

<p align="center"><b>Схема границ земельных участков</b></p>	
--	--

Лист 1 - выноска 16



**Условные обозначения:**

00:00:000000 - Номер кадастрового квартала

- Часть границы кадастрового квартала

5 - Прекращающая существование точка, сведения о которой позволяют однозначно определить ее местоположение

н10 - Новая точка контура здания, сооружения, объекта незавершенного строительства.

10 - Кадастровый номер земельного участка

- Часть контура, образованного проекцией вновь образованного наземного конструктивного элемента здания, сооружения, объекта незавершенного строительства

1 - характерная точка границы земельного участка, сведения ЕГРН о которой  
 • соответствуют требованиям, установленным в соответствии с частью 13 статьи 22  
 Федерального закона от 13 июля 2015 г. N 218-ФЗ "О государственной регистрации  
 недвижимости"

- Часть границы зон с особыми условиями использования территории

- Часть контура существующей в ЕГРН границы объекта недвижимости

н1у - Новая точка границы земельного участка

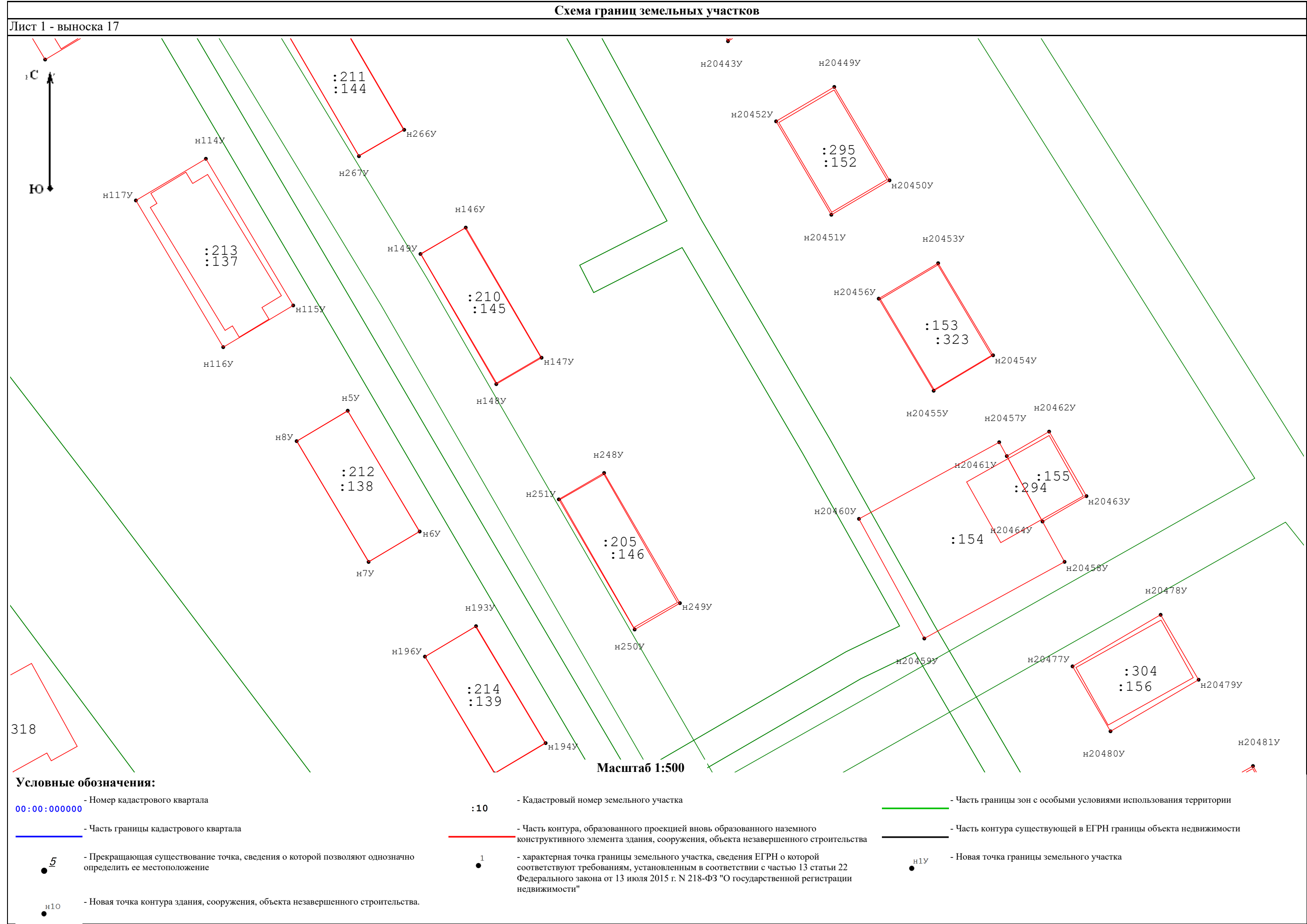

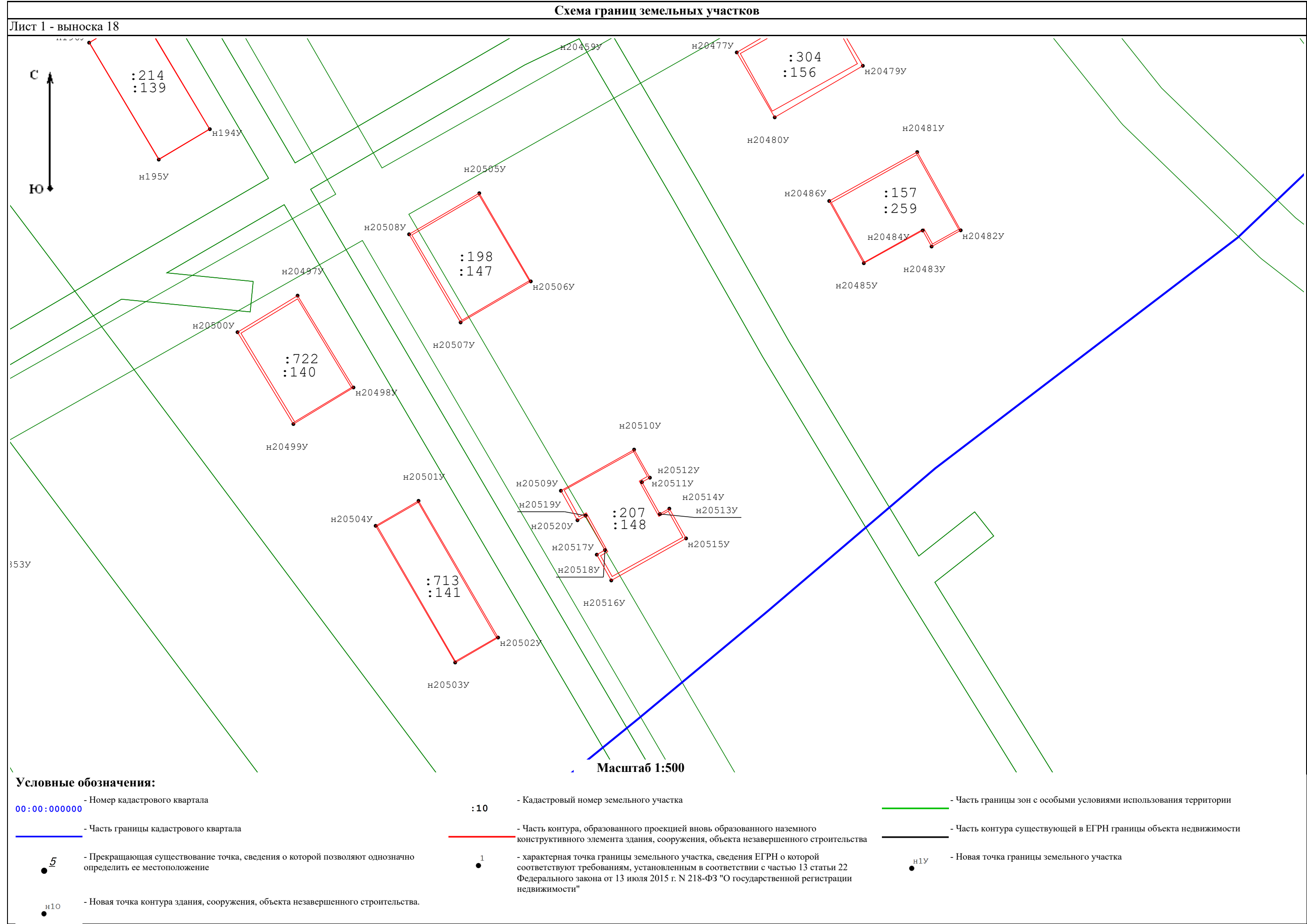



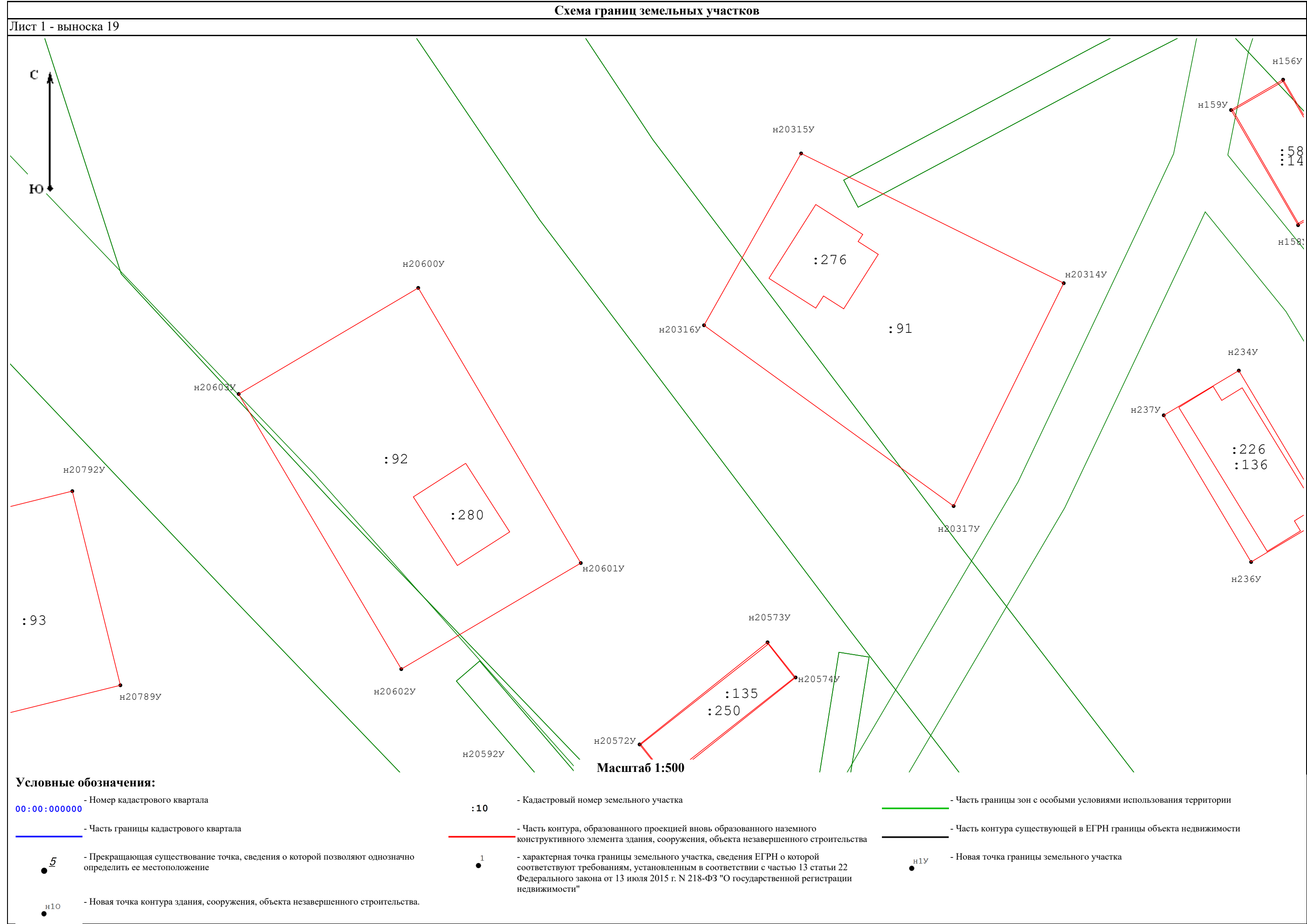

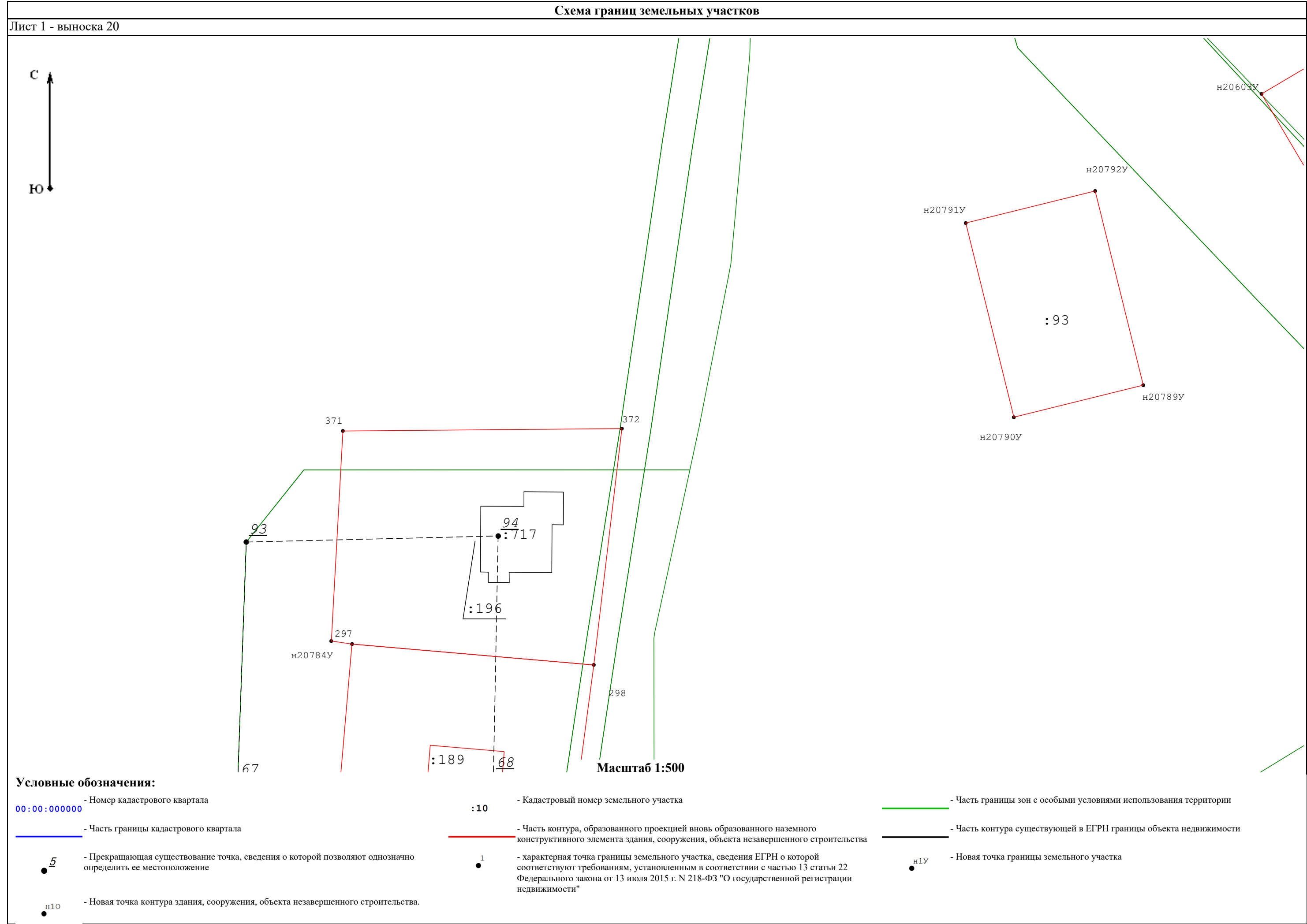



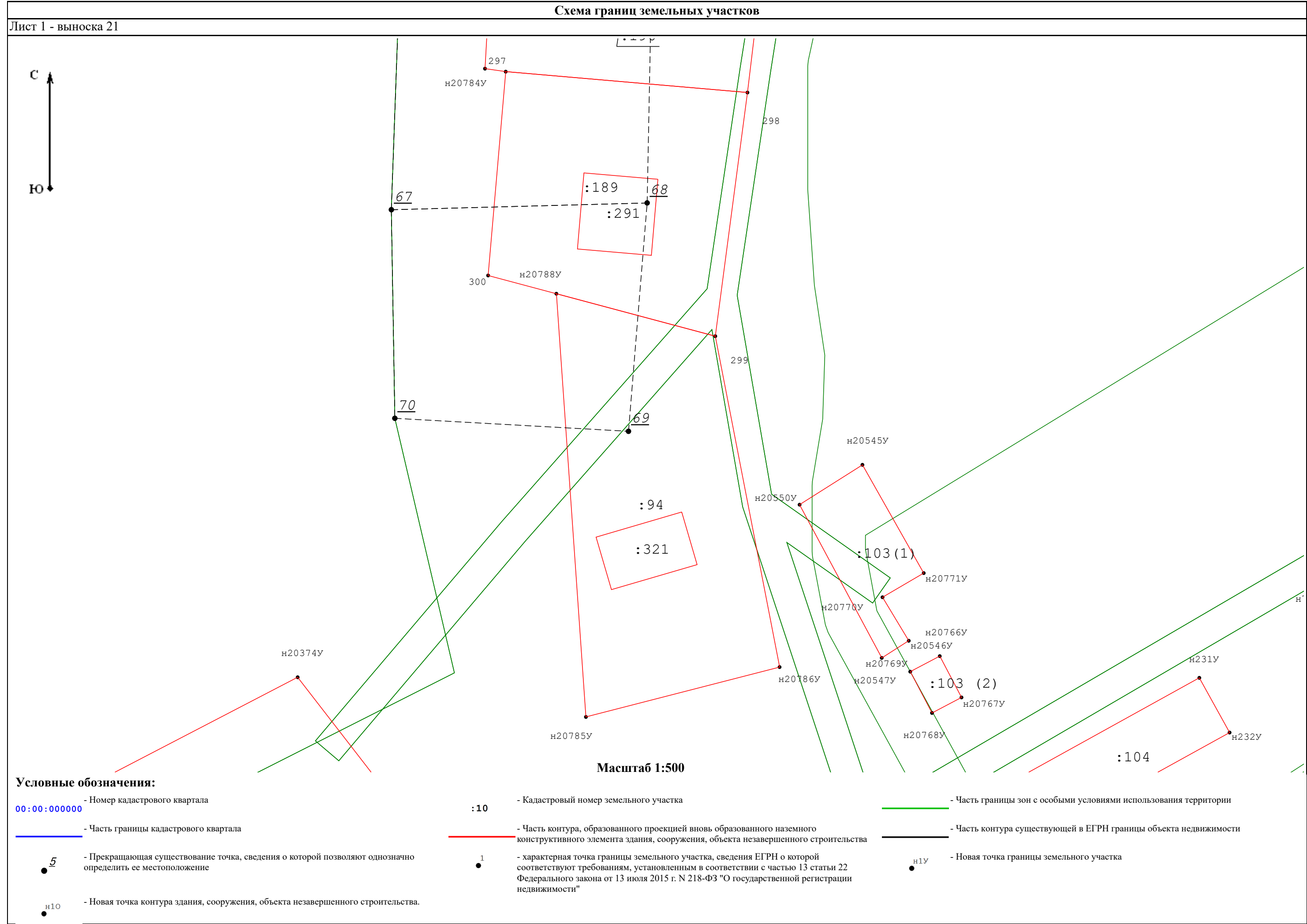

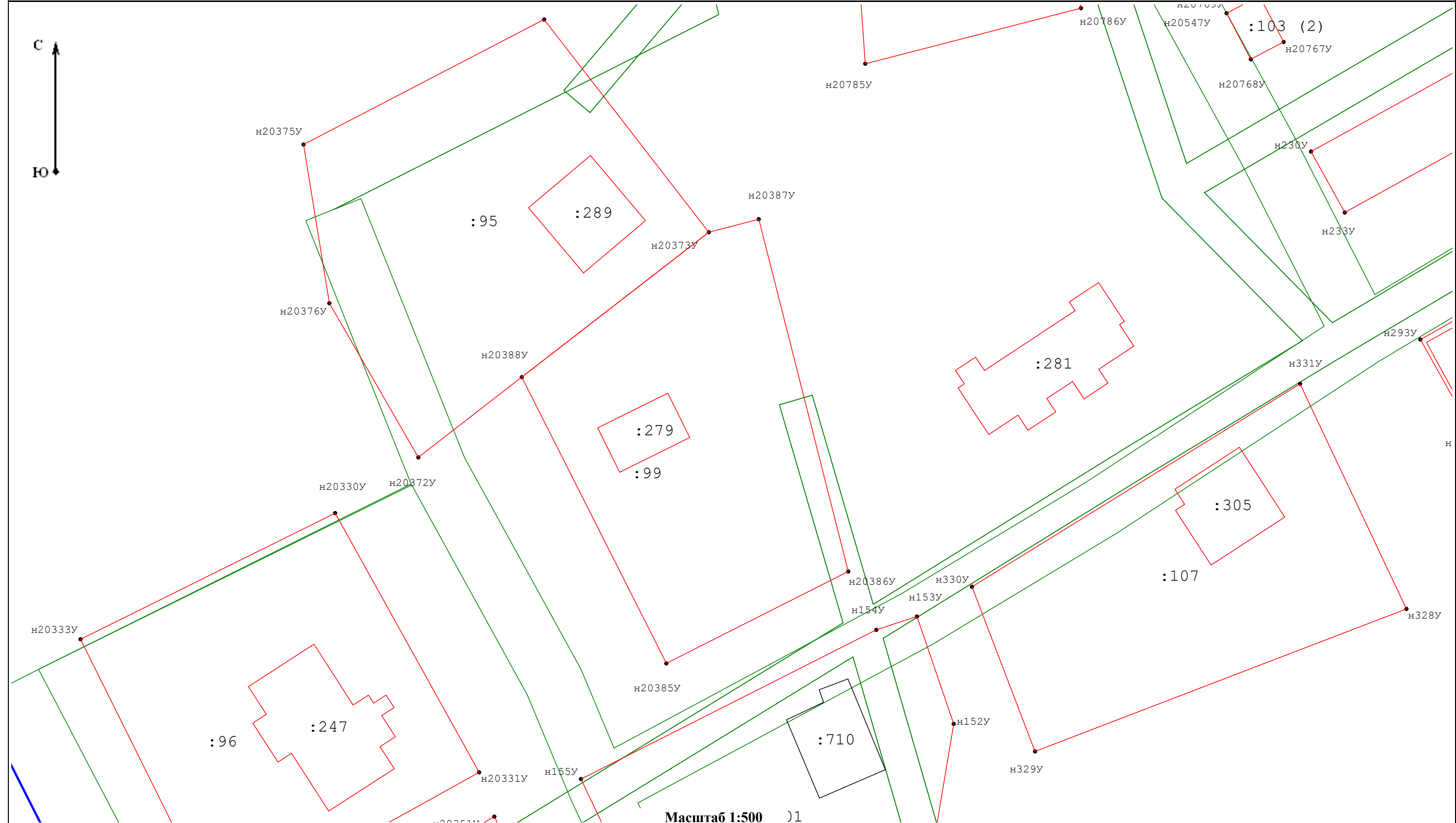

<b>Условные обозначения:</b>		
	- Номер кадастрового квартала	
	- Часть границы кадастрового квартала	
	- Прекращающая существование точка, сведения о которой позволяют однозначно определить ее местоположение	
	- Новая точка контура здания, сооружения, объекта незавершенного строительства.	
	- Кадастровый номер земельного участка	
	- Часть контура, образованного проекцией вновь образованного наземного конструктивного элемента здания, сооружения, объекта незавершенного строительства	
	- характерная точка границы земельного участка, сведения ЕГРН о которой соответствуют требованиям, установленным в соответствии с частью 13 статьи 22 Федерального закона от 13 июля 2015 г. N 218-ФЗ "О государственной регистрации недвижимости"	
	- Часть границы зон с особыми условиями использования территории	
	- Часть контура существующей в ЕГРН границы объекта недвижимости	
	- Новая точка границы земельного участка	

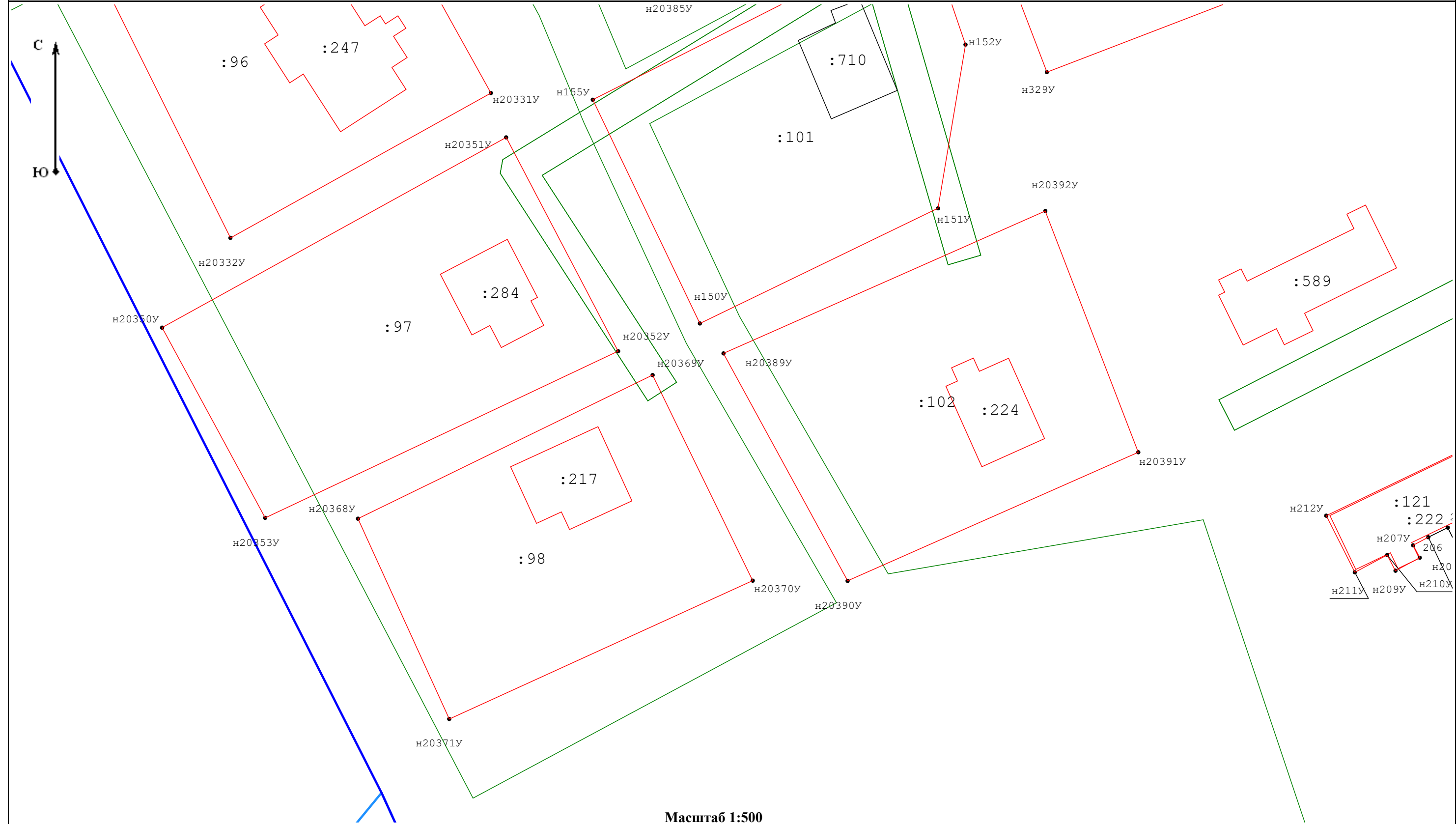

Масштаб 1:500

<b>Условные обозначения:</b>		
<div>00:00:000000</div>	- Номер кадастрового квартала	
<div></div>	- Часть границы кадастрового квартала	
<div>5</div>	- Прекращающая существование точка, сведения о которой позволяют однозначно определить ее местоположение	
<div>н10</div>	- Новая точка контура здания, сооружения, объекта незавершенного строительства.	
<div>:10</div>	- Кадастровый номер земельного участка	
<div>1</div>	- характерная точка границы земельного участка, сведения ЕГРН о которой соответствуют требованиям, установленным в соответствии с частью 13 статьи 22 Федерального закона от 13 июля 2015 г. N 218-ФЗ "О государственной регистрации недвижимости"	
	- Часть контура, образованного проекцией вновь образованного наземного конструктивного элемента здания, сооружения, объекта незавершенного строительства	
	- Часть границы зон с особыми условиями использования территории	
	- Часть контура существующей в ЕГРН границы объекта недвижимости	
<div>н1У</div>	- Новая точка границы земельного участка	

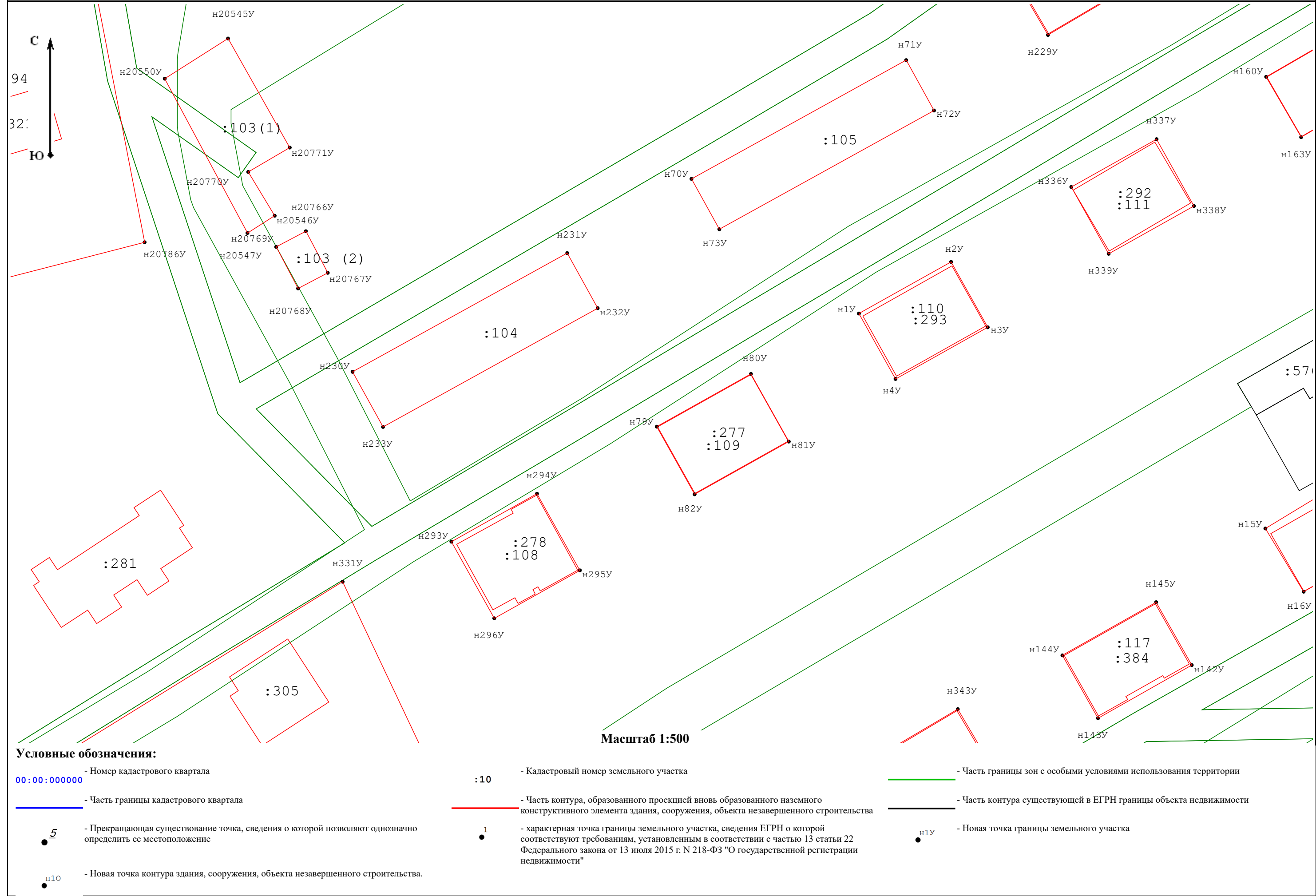

**Схема границ земельных участков**

Лист 1 - выноска 25

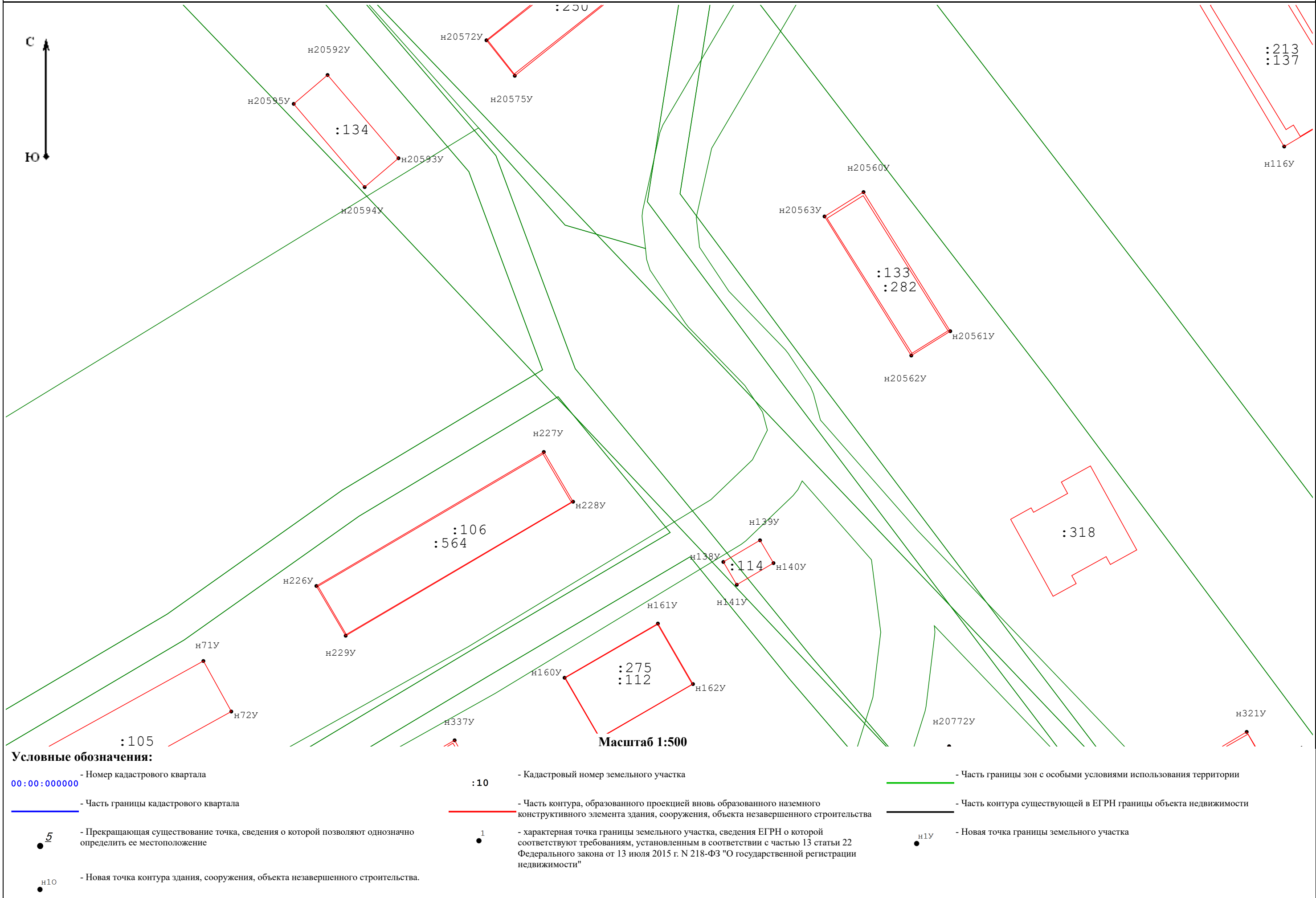







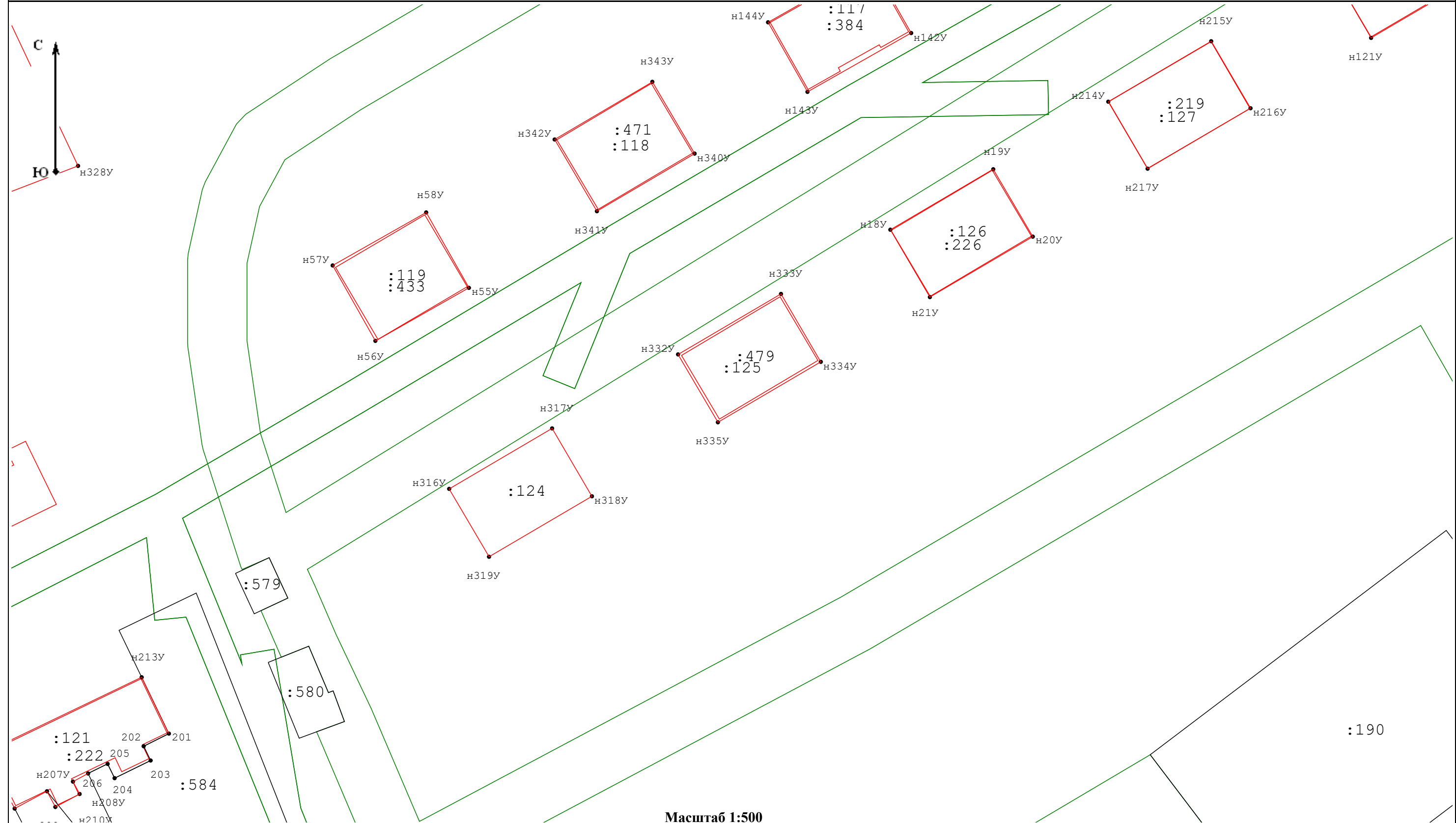

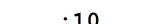

Условные обозначения:					
	- Номер кадастрового квартала		- Кадастровый номер земельного участка		- Часть границы зон с особыми условиями использования территории
	- Часть границы кадастрового квартала		- Часть контура, образованного проекцией вновь образованного наземного конструктивного элемента здания, сооружения, объекта незавершенного строительства		- Часть контура существующей в ЕГРН границы объекта недвижимости
	- Прекращающая существование точка, сведения о которой позволяют однозначно определить ее местоположение		- характерная точка границы земельного участка, сведения ЕГРН о которой соответствуют требованиям, установленным в соответствии с частью 13 статьи 22 Федерального закона от 13 июля 2015 г. N 218-ФЗ "О государственной регистрации недвижимости"		- Новая точка границы земельного участка
	- Новая точка контура здания, сооружения, объекта незавершенного строительства.				





<b>Условные обозначения:</b>					
	- Номер кадастрового квартала		- Кадастровый номер земельного участка		- Часть границы зон с особыми условиями использования территории
	- Часть границы кадастрового квартала		- Часть контура, образованного проекцией вновь образованного наземного конструктивного элемента здания, сооружения, объекта незавершенного строительства		- Часть контура существующей в ЕГРН границы объекта недвижимости
	- Прекращающая существование точка, сведения о которой позволяют однозначно определить ее местоположение		- характерная точка границы земельного участка, сведения ЕГРН о которой соответствуют требованиям, установленным в соответствии с частью 13 статьи 22 Федерального закона от 13 июля 2015 г. N 218-ФЗ "О государственной регистрации недвижимости"		- Новая точка границы земельного участка
	- Новая точка контура здания, сооружения, объекта незавершенного строительства.				

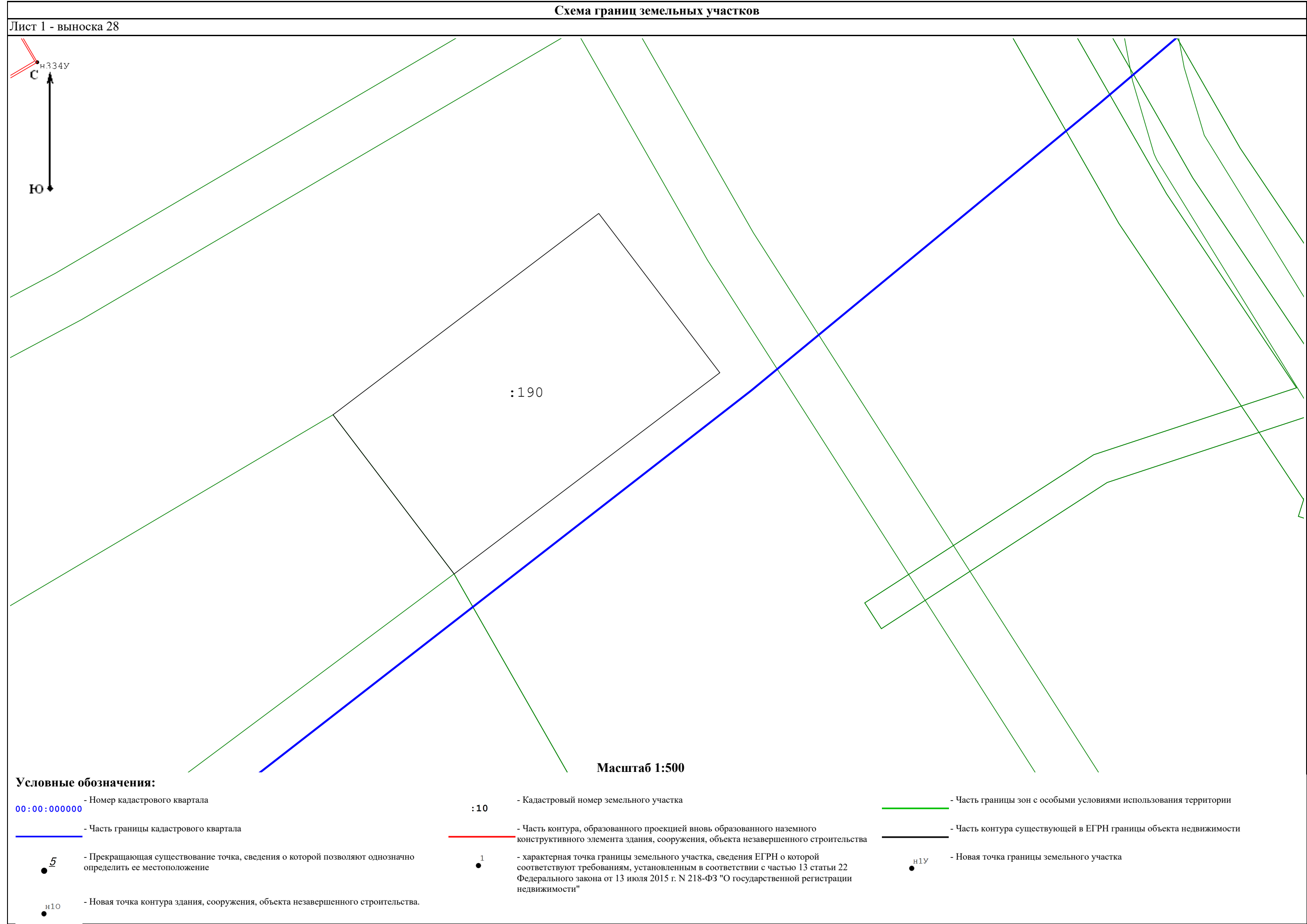



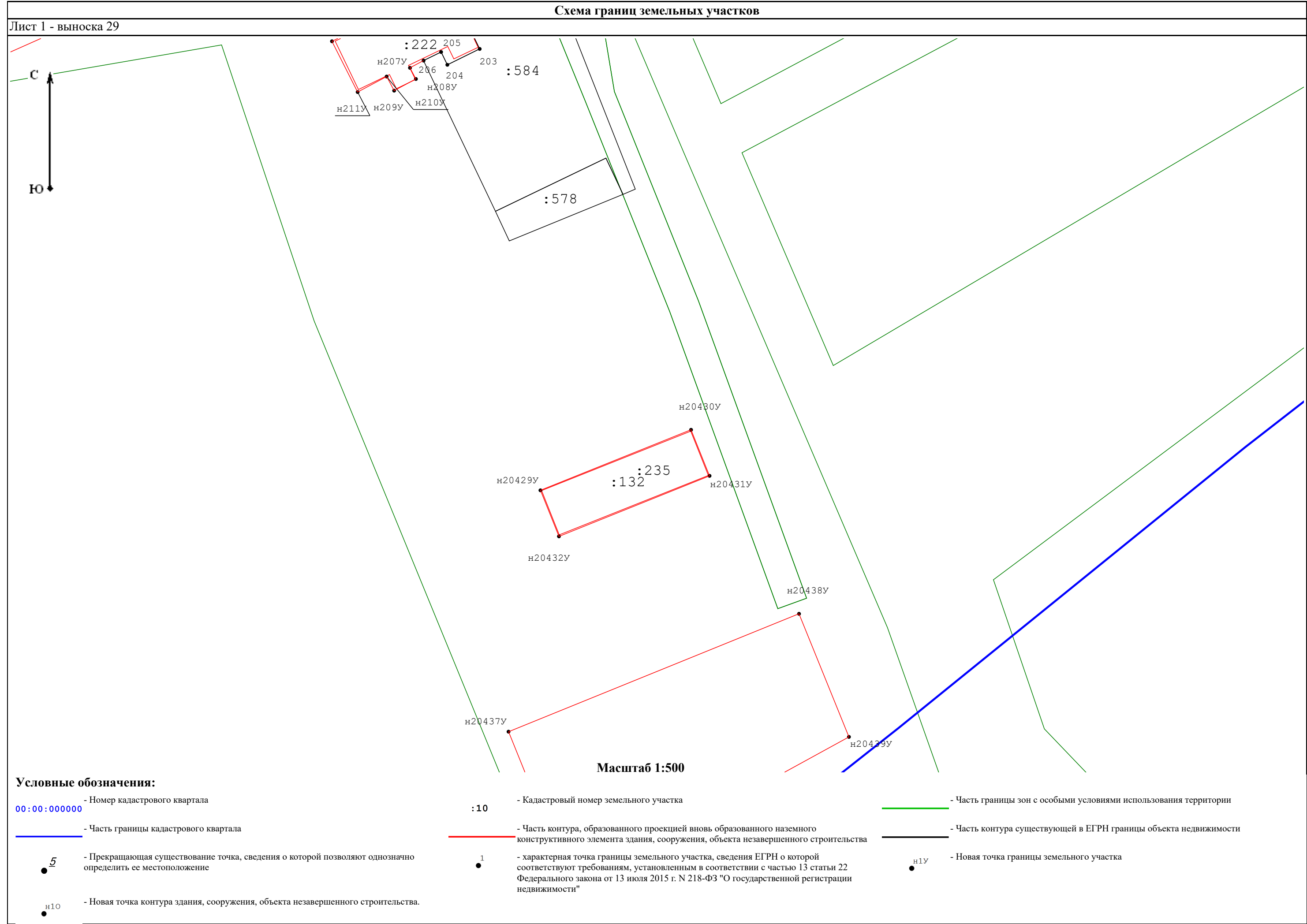

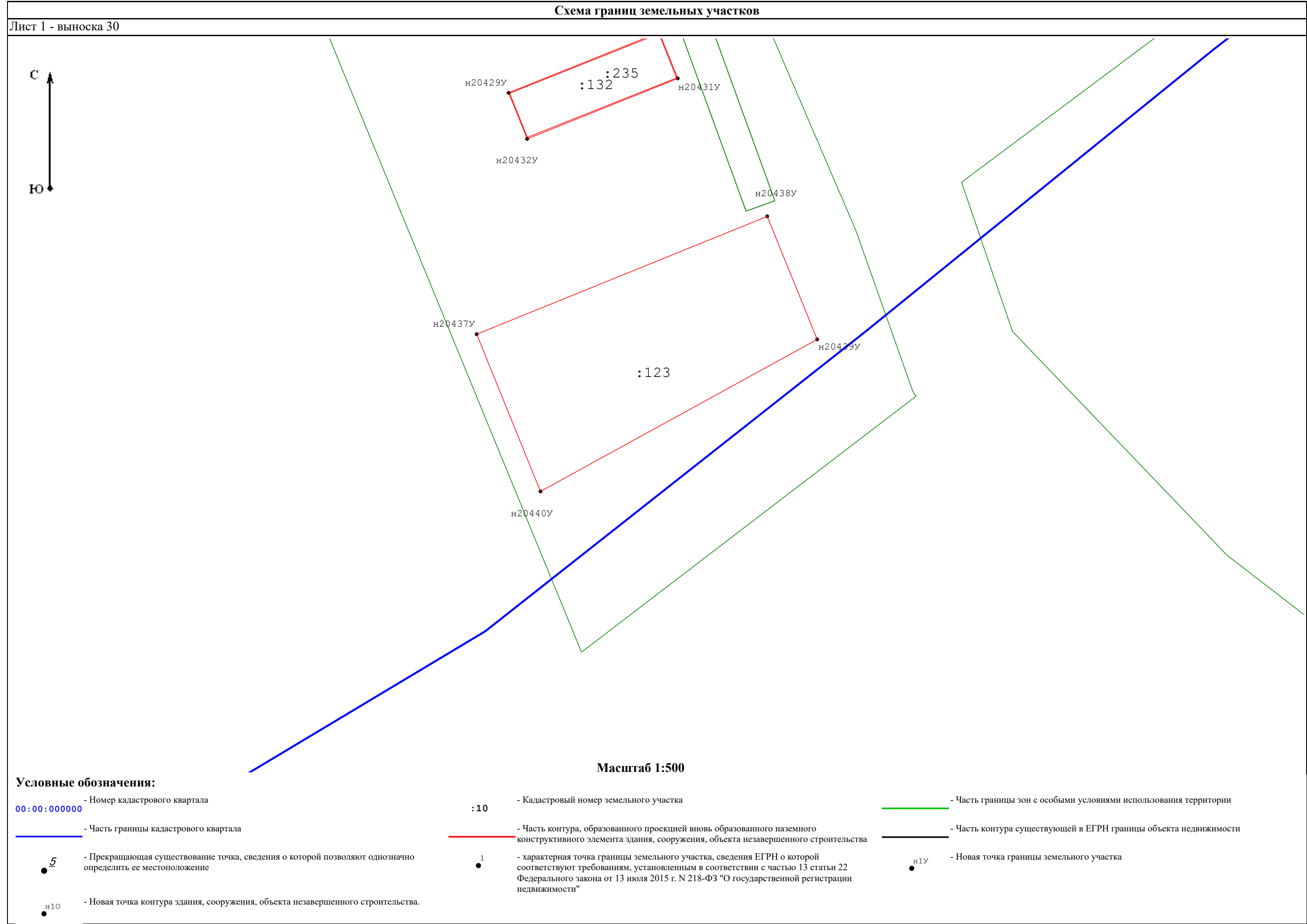

## Схема геодезических построений

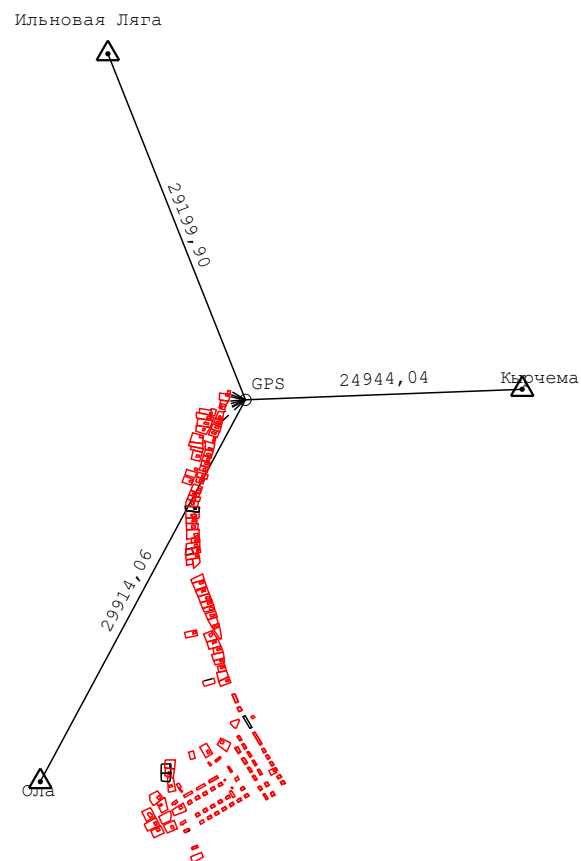

### Условные обозначения:

— - Часть контура, образованного проекцией вновь образованного наземного конструктивного элемента объекта недвижимости

— - Направление от пункта ГГС/ОМС до пункта съёмочного обоснования

10,88 - Значение расстояния по направлению от пункта ГГС/ОМС/ТСО до характерной поворотной точки

○ - Пункт съёмочного обоснования



Бойкова

- Пункт государственной геодезической сети



- Направление от пункта ГГС/ОМС/ТСО до характерной поворотной точки

GPS

- Название пункта съёмочного обоснования